VOD Auctions — UI/UX Analyse

Eine umfassende Bewertung von vod-auctions.com | Betreiber: Frank Bull / VOD-Records, Friedrichshafen | Entwicklung: digital spread UG (Robin Seckler), Eriskirch

PRE-LAUNCH — PASSWORT-GATE AKTIV

Überblick

Design System

Warme Erdtöne, Gold-Akzent, premium Dark Mode — visuelle Identität auf hohem Niveau

Architektur

Klare Navigation, vorbildliche Breadcrumbs, strukturierte Lot-Detailseiten

UX-Stärken

Proxy Bidding, Accessibility, 428ms Page Load — Feature-Niveau großer Plattformen

Kritische Lücken

Scroll-Bug, fehlende Mobile-Responsiveness, kein Echtzeit-Bidding

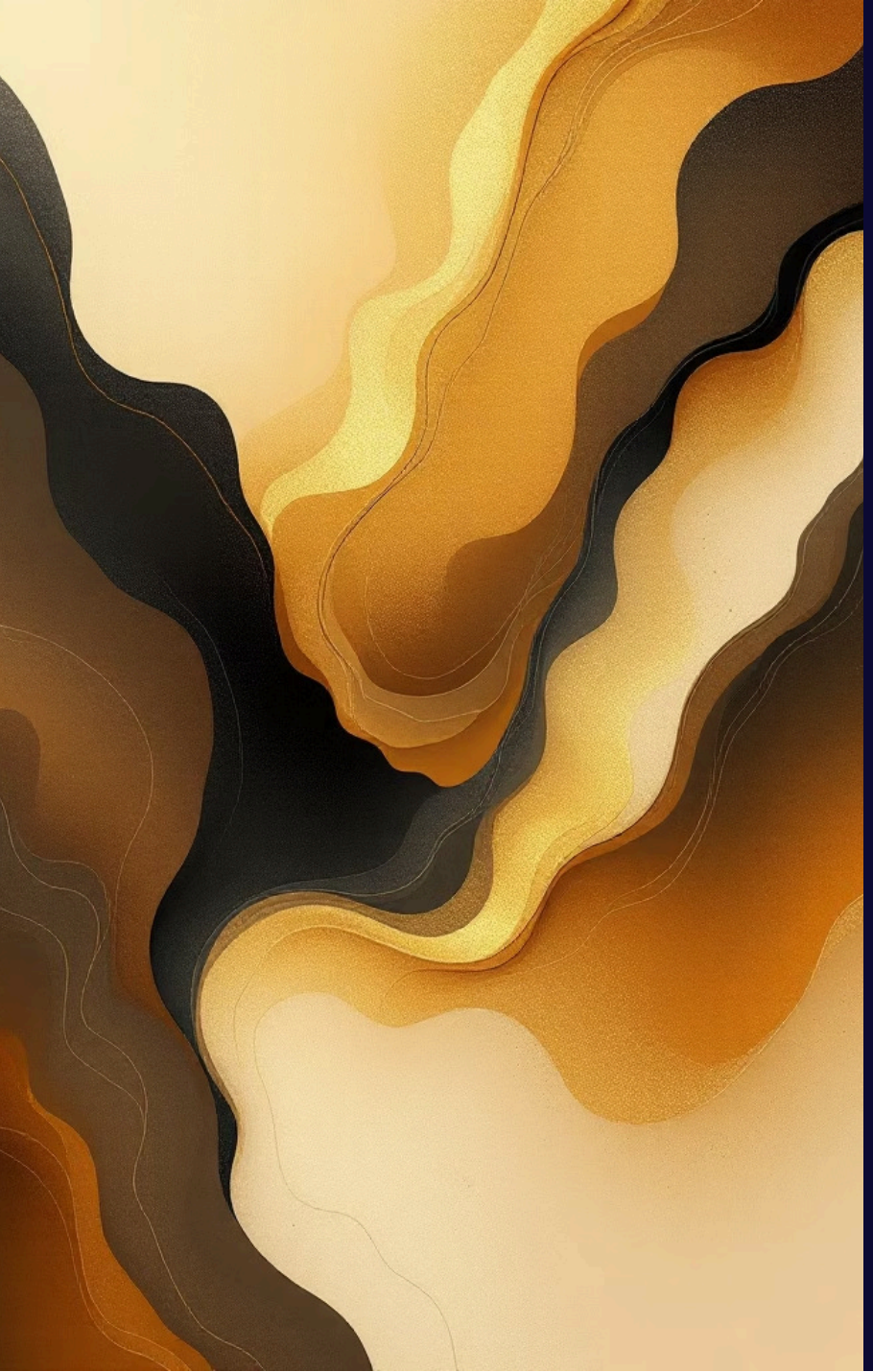

Design System — Farbpalette

Stärken

Warme Erdtöne mit Gold-Akzent (#D4A54A) transportieren das Gefühl von Vintage-Vinyl, Sammlerstücken und Wertigkeit. Cremeweiß (#F5EFE6) auf Dunkelbraun (#1C1915) wirkt premium und augenschonend.

Das Gold als Akzentfarbe sendet ein klares **„rare/precious"**-Signal — mutig und funktional zugleich.

Schwächen

Nur **28 CSS Custom Properties** — für ein Design System dieser Größe relativ wenig. Keine separaten Token für Spacing, Shadows oder Transitions. Ein erweitertes Token-System würde Konsistenz und Skalierbarkeit deutlich verbessern.

Design System — Typografie & Ikonografie

Typografie

DM Serif Display für Headlines (60px, weight 400) transportiert Tradition und Wertigkeit. Der Kontrast zur Sans-Serif-Body schafft klare visuelle Hierarchie.

Schwäche: Keine erkennbare typografische Skala (H1→H2→H3 proportional). Auf Lot-Seiten werden H2-Elemente gar nicht eingesetzt.

Ikonografie & Branding

- Goldene Schallplatte als Logo — perfekt für die Zielgruppe
- Heart-Icon (Save), Share-Icon, Lot-Badges (#01, #02)
- Grüner Dot + „LIVE NOW" als prägnanter Status-Indikator

Layout & Informationsarchitektur

Navigation

Flache Struktur mit 4 Hauptpunkten (Auctions | Catalog | Gallery | About) und Utility-Navigation mit Badge-Counter. Breadcrumbs auf Detailseiten sind vorbildlich.

Homepage

Hero mit „Rare Records. True Collectors." + Vinyl-Illustration. Persistentes Live-Auction-Banner erzeugt Urgency ohne aufdringlich zu wirken. Schwäche: abrupter Übergang unterhalb der Active Auctions.

Lot-Detailseite

Zweispaltig: Produktbild links, Bidding-Box rechts. Klare Hierarchie Preis → Countdown → Aktion. Tracklist und Credits bieten maximale Informationsdichte für Sammler.

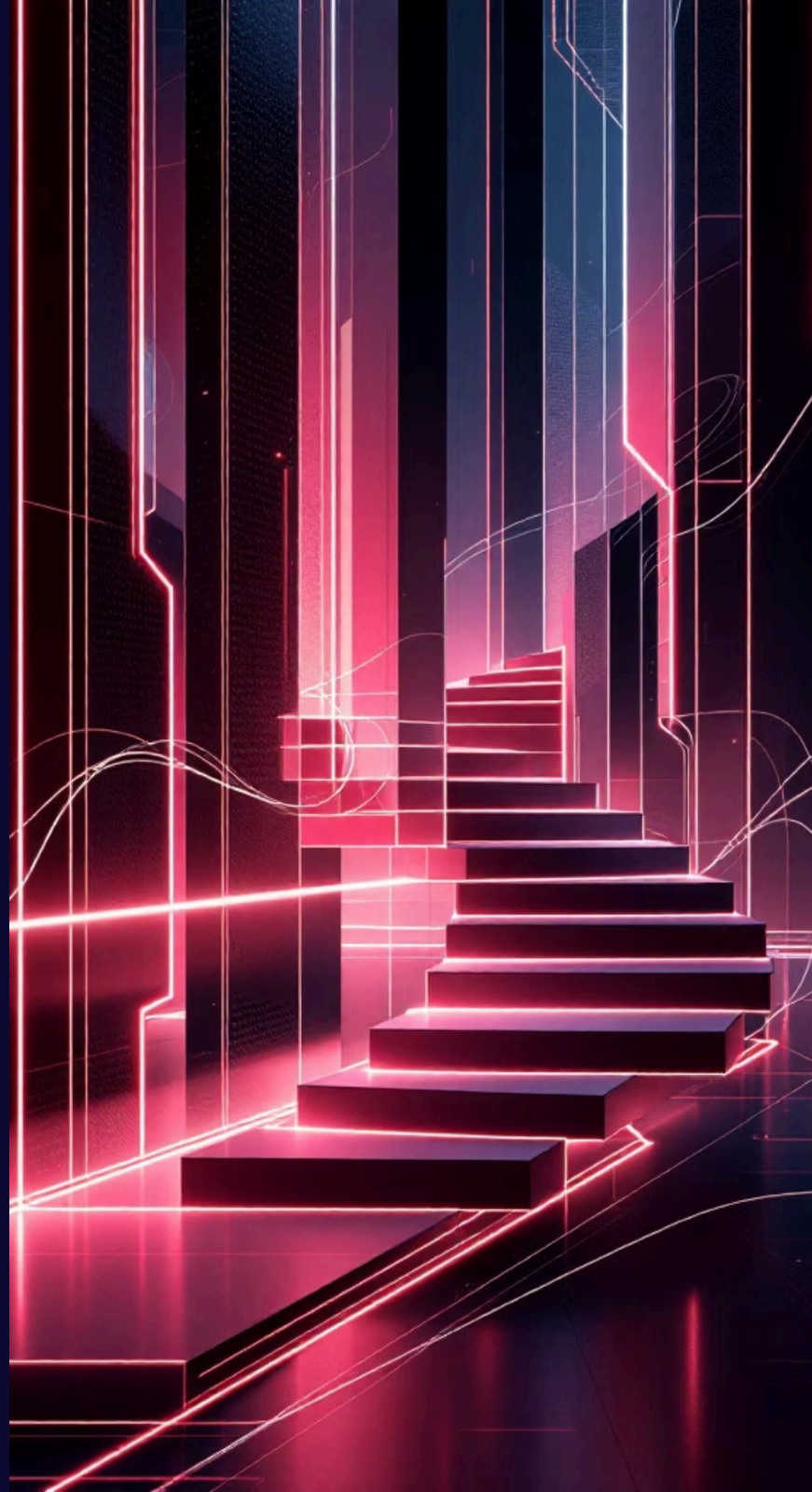

UX-Stärken — Was wirklich funktioniert

Bidding-UX

Proxy Bidding als Toggle — selbst eBay löst das nicht so sauber. Mindestgebot direkt kommuniziert, Bid History anonymisiert und transparent.

Catalog-UX

32.862 Einträge mit Multi-Filter nach Format, Typ und Status. Pagination mit einstellbarer Seitengröße (24/48/96). „For Sale"-Filter isoliert kaufbare Items.

Accessibility

100% Alt-Text Coverage, ARIA-Labels, Skip-to-content, semantische Landmarks. Technisch vorbildlich umgesetzt.

Performance

428ms Page Load, 48ms TTFB — User spüren keinen Widerstand. Lazy Loading aller 24 Bilder verhindert Layout Shift.

Kritische Schwächen — Po

🐛 Scroll-Bug Lot-Detailseiten

3–4 Viewport-Höhen schwarzer Leerraum nach dem Bidding-Bereich. Content (Tracklist, Credits, Related Lots) ist vorhanden, aber unsichtbar. Ursache: vermutlich CSS-Height-Problem bei Lazy-Loading-Containern.

📱 Mobile Responsiveness

Bei 390px kein Hamburger-Menü, Filter wrappen unkontrolliert, Bidding-Interface nicht für Touch optimiert. Für Last-Minute-Bids mobil ein echter Conversion-Killer.

⚡ Kein Echtzeit-Feedback

Kein WebSocket/SSE erkannt. Preis aktualisiert sich nicht automatisch. User können bieten, ohne zu wissen, dass sie gerade überboten wurden — massiver Vertrauensverlust.

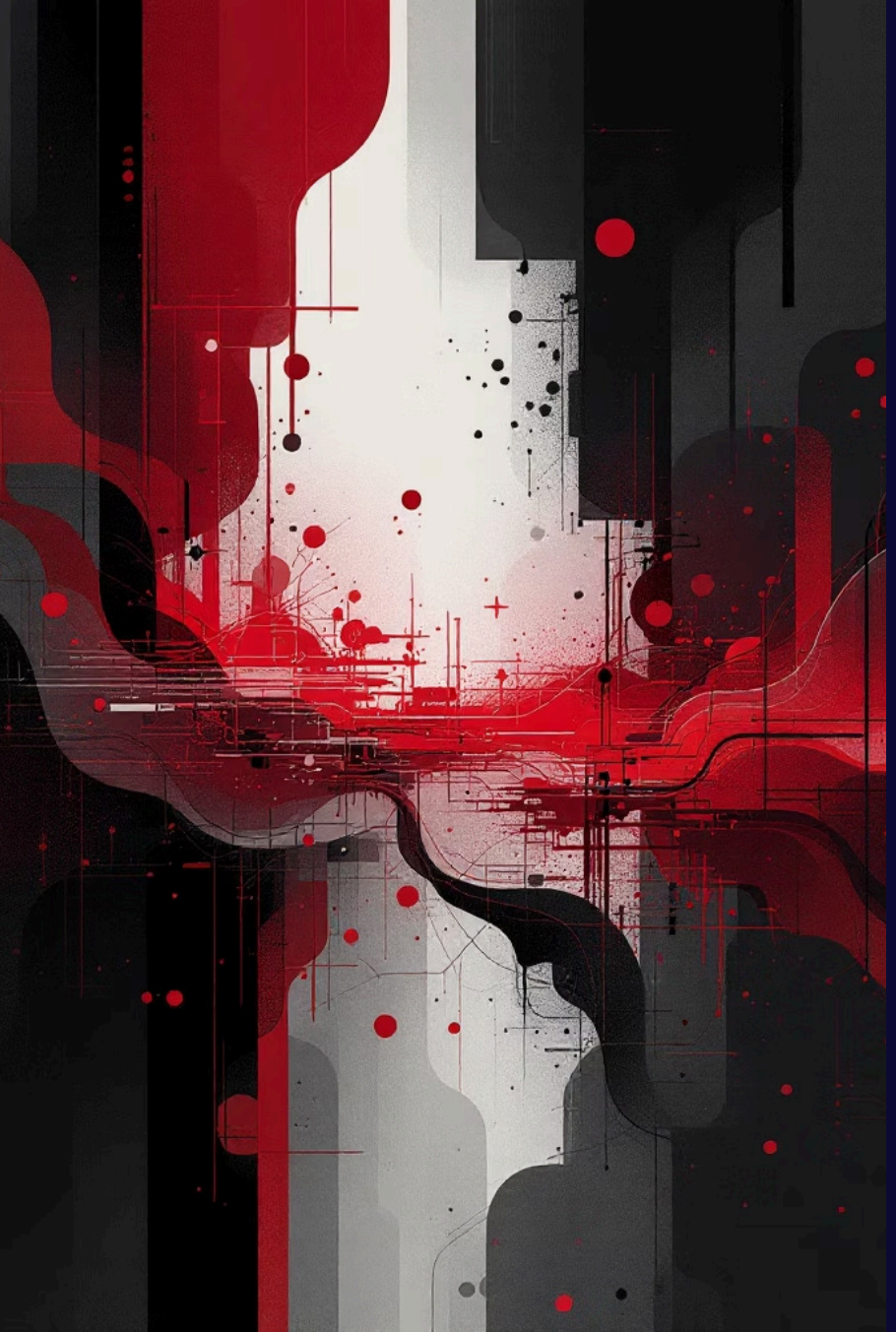

Weitere UX-Schwächen

Katalog mit 32K Items

- 1.370 Seiten bei 24/page — keine Infinite Scroll
- Keine Typeahead/Autocomplete in der Suche
- Keine Faceted Search (Genre + Format + Jahr kombinierbar)
- Kein Skeleton-UI — Items erscheinen leer und springen

Fehlende UX-Pattern

- Kein Onboarding für neue Bieter
- Kein „Completed Auctions"-Bereich
- Keine E-Mail-Notifications bei Überbietung
- Kein Image-Zoom/Lightbox — für Condition-Bewertung essentiell
- „Place Bid"-Button ohne Loading-State oder Success-Animation

Optimierungsfahrplan

1

P0 — Sofort

Scroll-Bug fixen, Mobile Breakpoints, WebSocket für Live-Updates, Image Lightbox/Zoom

2

P1 — Kurzfristig

Bid-Confirmation mit Animation, „Outbid"-Notification, Skeleton-UI, Sniping Protection

3

P2 — Mittelfristig

Autocomplete-Suche, Faceted Search, Completed Auctions, Onboarding-Flow, Wishlist-Notifications

4

P3 — Langfristig

Dark/Light Toggle, Progressive Web App mit Push-Notifications, Community-Features und Sammler-Profile

P0 — Sofortmaßnahmen im Detail

1 Scroll-Bug beheben

CSS-Height-Problem in den Lazy-Loading-Containern der Detailsektionen identifizieren. Ohne diesen Fix bleibt Tracklist, Credits und Related Lots für die meisten User unsichtbar.

2 Mobile Responsive Breakpoints

Hamburger-Menü ab 768px, gestapeltes Bidding-Layout, Touch-optimierte Buttons (min. 44px). Last-Minute-Bids passieren fast immer mobil.

3 WebSocket / SSE für Echtzeit

Preis, Bid-Count und Countdown müssen live aktualisieren. Ohne dieses Feature fehlt das Vertrauen in den Bidding-Prozess grundlegend.

4 Image Lightbox / Zoom

Sammler beurteilen Condition visuell am Bild. Ein hochwertiger Zoom ist für Kaufentscheidungen bei seltenen Vinyls nicht optional, sondern essenziell.

P1 & P2 — Kurzfristige Verbesserungen

Kurzfristig (P1)

01

Bid-Confirmation: Animation + optionales Sound-Feedback nach erfolgreichem Gebot

02

„Outbid"-Notification: E-Mail und On-Site-Banner bei Überbietung

03

Skeleton-UI: Ladeplatzhalter statt schwarzer Leerflächen im Katalog

04

Sniping Protection: Auktion um 2–5 Min. verlängern bei Bid in letzten 30 Sekunden

Mittelfristig (P2)

01

Autocomplete-Suche via Algolia oder Meilisearch

02

Faceted Search: Genre + Format + Jahrzehnt + Preis kombinierbar

03

Completed Auctions mit Preis-History für Marktbewertung

04

Onboarding-Flow für Erst-Bieter

Gesamtbewertung

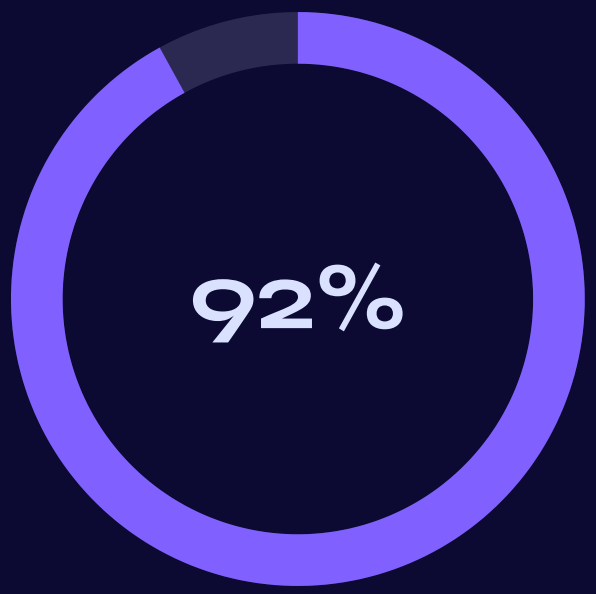

Design & Identity

Hervorragende Farbwahl, starke typografische Identität

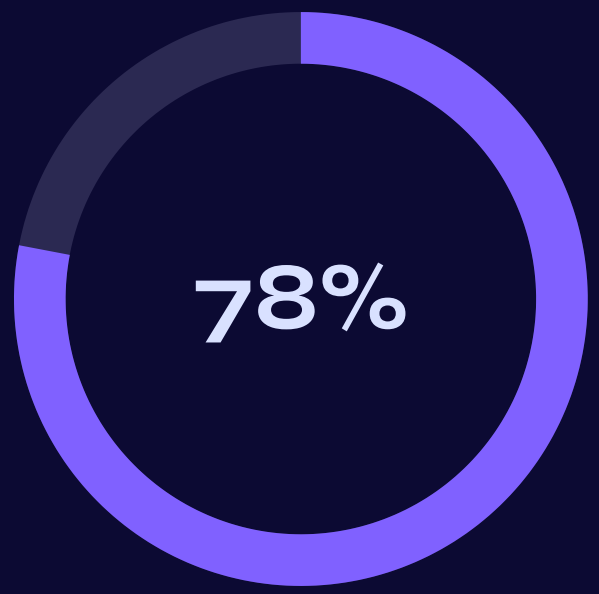

Informationsarchitektur

Klar und flach strukturiert, kleine Lücken im Flow

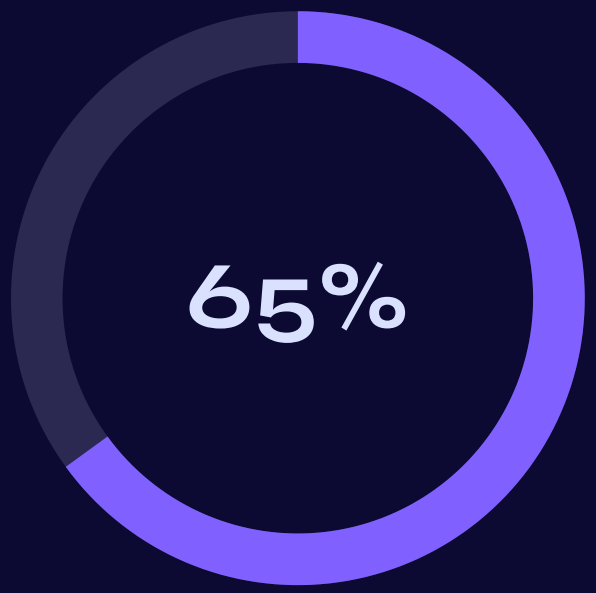

Technische UX

Scroll-Bug, fehlende Mobile-Optimierung, kein Echtzeit

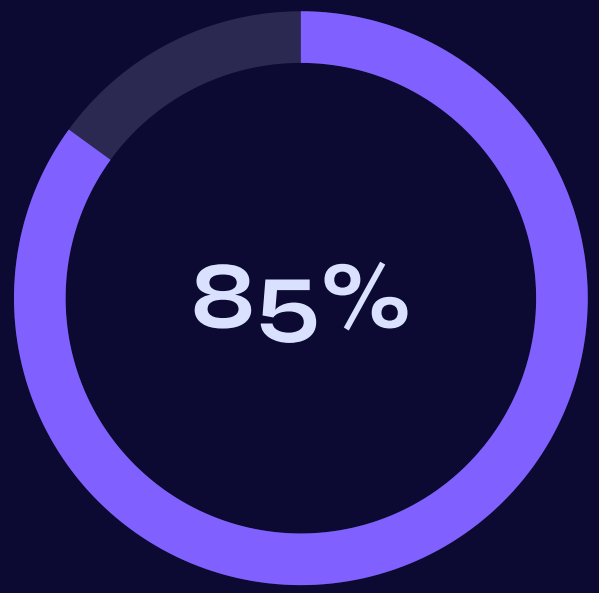

Bidding-Feature-Set

Proxy Bidding, Bid History — auf Niveau großer Plattformen

Fazit & Handlungsempfehlung

> Das Fundament ist stark — die Fixes sind überschaubar. Mit den P0-Maßnahmen wäre VOD Auctions bereit für einen erfolgreichen öffentlichen Launch.

Was bereits exzellent ist

Visuell ausgereiftes Design System, starke Farbidentität, vorbildliche Accessibility, solide Performance und ein Bidding-Feature-Set auf dem Niveau etablierter Plattformen.

Was den Launch blockiert

Der Scroll-Bug versteckt wertvollen Content. Fehlende Mobile-Responsiveness schließt einen Großteil der Zielgruppe aus. Das Fehlen von Echtzeit-Updates untergräbt das Vertrauen in den Bidding-Prozess — alle drei Punkte sind lösbar.

Nächste Schritte

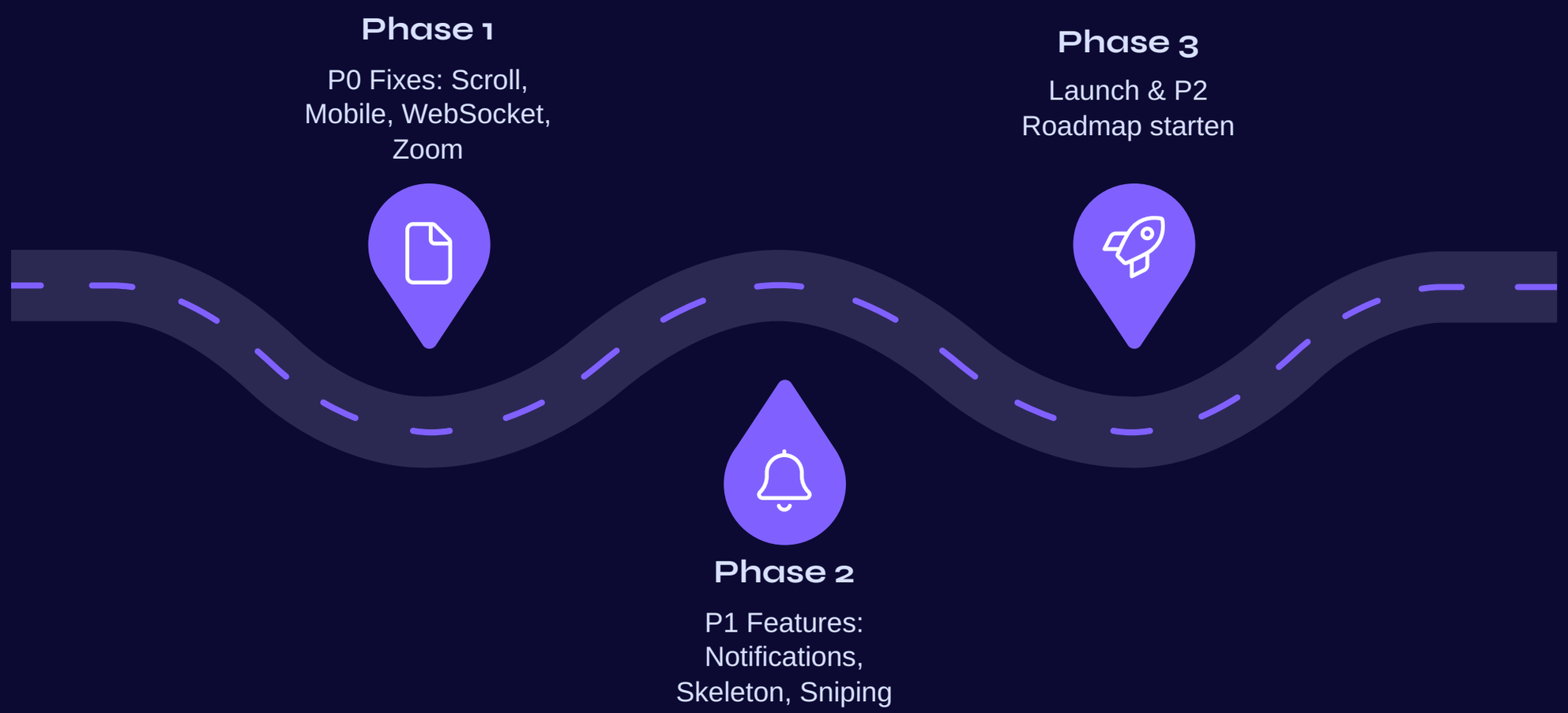

Sofort starten

Scroll-Bug, Mobile-Breakpoints, WebSocket, Image-Zoom

Vor Launch abschließen

Outbid-Notifications, Skeleton-UI, Sniping Protection

Post-Launch iterieren

Faceted Search, Onboarding, PWA, Community-Features