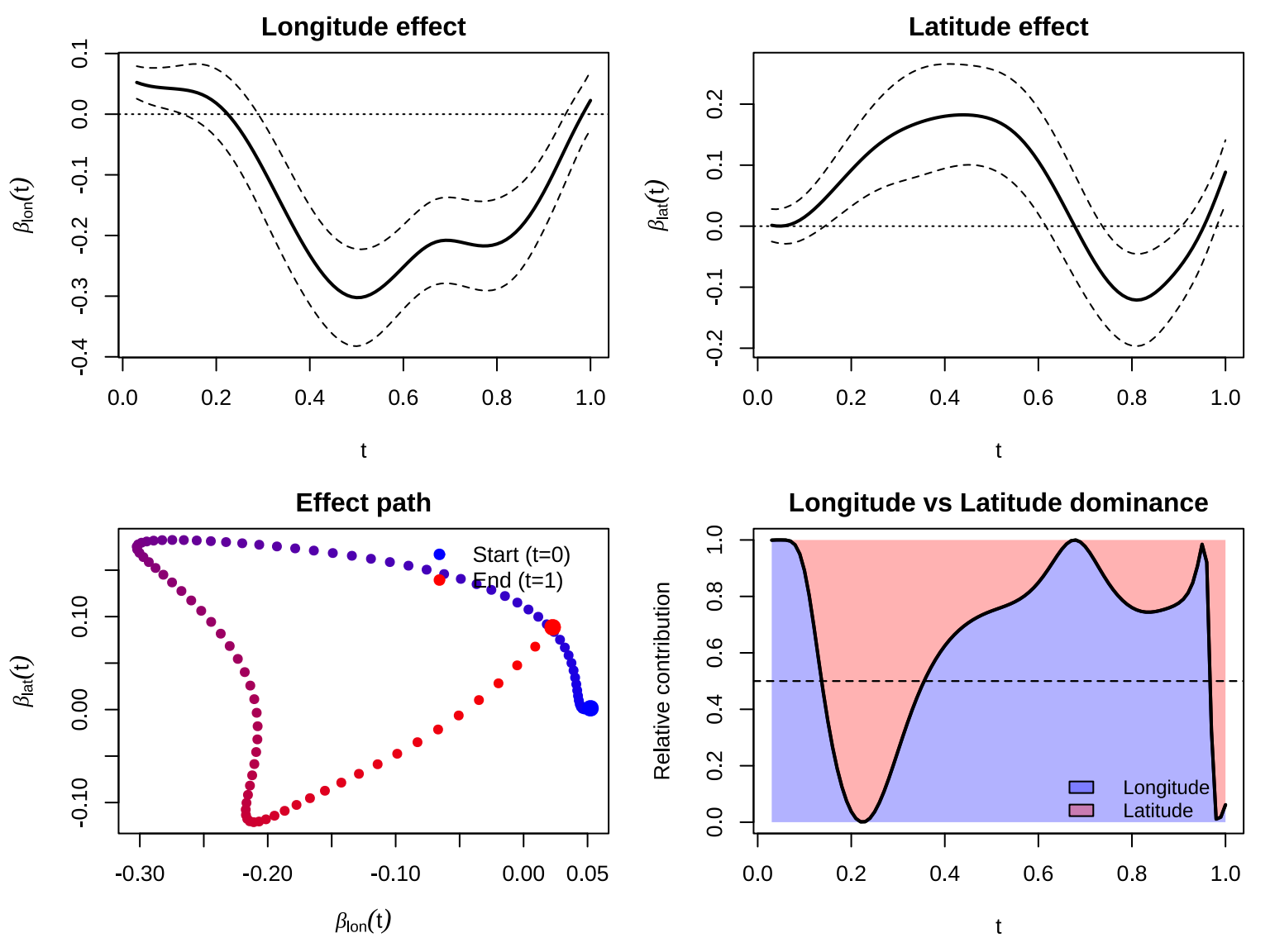
Longitude effect
$\beta_{lon}(t)$
t
Latitude effect
$\beta_{lat}(t)$
t
Effect path
Start (t=0)
End (t=1)
$\beta_{lat}(t)$
$\beta_{lon}(t)$
Longitude vs Latitude dominance
Relative contribution
Longitude
Latitude
t