



Give way



Stop and give way



No entry



unmarked intersection ahead with priority from right



Priority at next intersection



No vehicles



Bicycle road



Pedestrian lane



Pedestrian crossing



One-way street; Bicycles travelling in either direction



Traffic-calmed zone

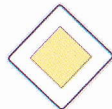

Priority road

If there is no cycle path, you have to use the road.
في حال عدم وجود مسار خاص للدراجات،
يتوجب القيادة على الطريق

Straßenbenutzungspflicht.



All road users in Germany have to use the existing roads.

In Deutschland haben alle Verkehrsteilnehmenden die vorhandenen Straßen zu benutzen (Straßenbenutzungspflicht).

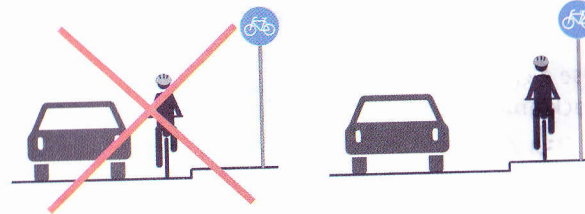

Der Polizeipräsident in Berlin

Polizeipräsidentium Stab
PPr St II 4 · Fachstab Verkehr
Platz der Luftbrücke 6
12101 Berlin
Tel.: 030 4664-902417



Vervielfältigungen und Nachdruck – auch auszugsweise –
nur mit schriftlicher Genehmigung des Herausgebers;
ausgenommen hiervon ist der innerdienstliche Gebrauch
durch Mitarbeiter der Polizei Berlin.

Mit freundlicher Unterstützung
der Aktion GIB ACHT IM VERKEHR

Eigendruck im Selbstverlag PPr St IV 2112 1343-15 02/18

Grundregeln für Radfahrende/
Basic rules for cyclists



Tips for our guests in Germany



**POLIZEI
BERLIN**

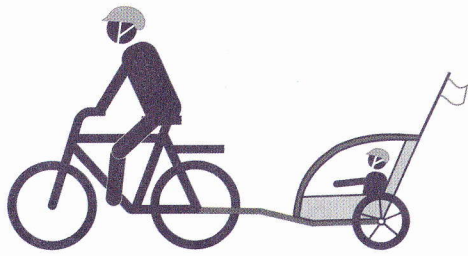
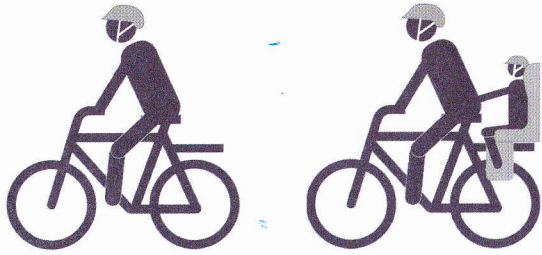

Ride solo. In case of transporting a child, use child seats.

اركب الدراجة وحيدا / استخدم مقاعد الأطفال

Fahre alleine auf dem Fahrrad – benutze einen Kindersitz.

Riding in the 'hours of darkness'

- have cycle lights fitted
- switch your cycle lights on
- wear reflective material

ركوب الدراجة خلال ساعات الظلام يجب تشغيل أضواء الدراجة، ومحاولة ارتداء ثياب عاكسة عند حلول الظلام

Schalte Dein Licht ein und trage reflektierende Kleidung, wenn es dunkel wird.

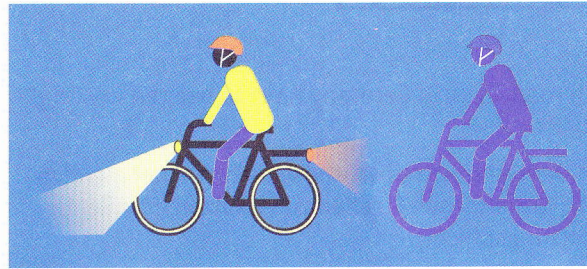

Use a clear arm signal if you intend to turn, look back and reduce your speed or stop.

استخدم إشارة اليد الواضحة قبل الانعطاف، انظر إلى الخلف، خفف السرعة أو توقف تماما

Fahrtrichtung anzeigen.

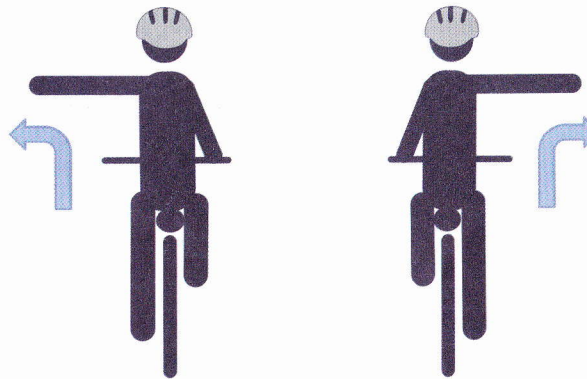

cyclists only

مسار خاص
للدراجات فقط

Radweg



shared
pedestrian
and cycle path

مسار مشترك للدراجات
والمشاة

Gemeinsamer
Fuß- und
Radweg



seperate
pedestrian
and cycle path

مسار منفصل للدراجات
والمشاة

Getrennter
Fuß- und
Radweg

It's important to wear your bike helmet.

من المهم ارتداء خوذة الحماية

Es ist wichtig, einen Fahrradhelm zu tragen.



© Depositphotos.com