DETALHE - SOBREPOSIÇÃO DE ZONAS ESPECIAIS ZHC E ZEA

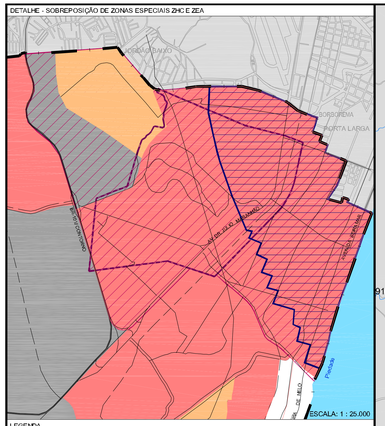

LEGENDA

- ZEA - Zona Especial Aeroportuária (Portaria do DAC Nº 232/1997)
- ZHC -1 - Zona Especial de Proteção do Patrimônio Histórico-Cultural
  Parque Histórico Nacional dos Montes Guararapes (Decreto Nº 68.527/1971) e Entorno demarcado pelo IPHAN
- Área de Proteção Rigorosa do Parque - IPHAN

MACROZONEAMENTO

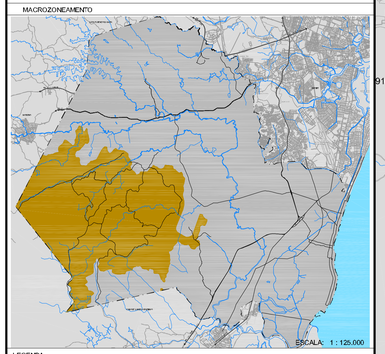

LEGENDA

- Macrozona Urbana
- Macrozona Rural

NORMAS AMBIENTAIS ESTADUAIS

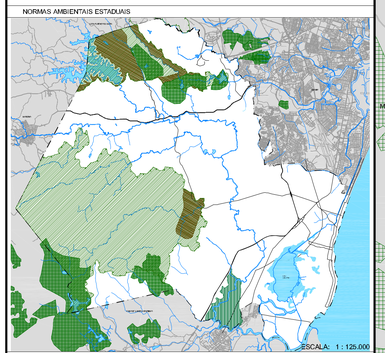

LEGENDA

- Reservas Ecológicas (Leis Estaduais Nº 9.989/1967 e Nº 14.324/2011)
- Áreas de Proteção Estuarina (Lei Estadual Nº 9.931/1988)
- Área de Proteção de Mananciais (Lei Estadual Nº 9.860/1986)
- M3 - Trechos de perímetro urbano inserido na Área de Proteção de Mananciais

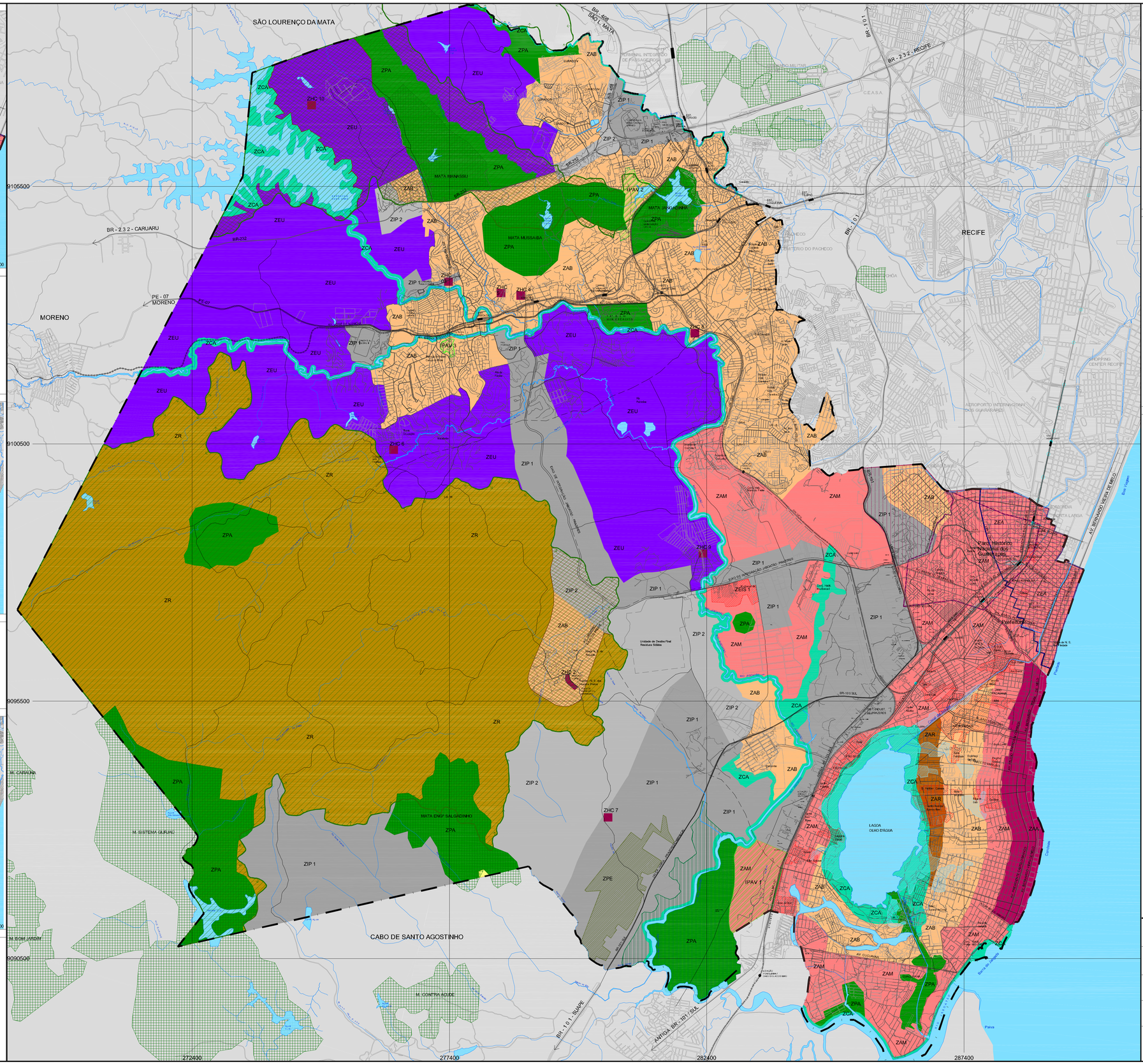

PREFEITURA MUNICIPAL DO JABOATÃO DOS GUARARAPES

brasao.jpg

REGIÃO METROPOLITANA DO RECIFE

DIVISÃO DOS DISTRITOS

MAPA DE PERNAMBUCO

CONVENÇÕES CARTOGRÁFICAS

- Limite Municipal
- Principais Rios, Barragens e Açudes
- Alagados
- Quadras e Vias
- Loteamentos (cartografia impressa)
- Sistema Viário Principal
- Sistema Viário Proposto
- Linha Férrea
- Estação de Metrô
- Estação de Trem

ESCALA 1: 25.000

1000 0 1000 2000 m

PROJEÇÃO UNIVERSAL TRANSVERSA DE MERCATOR
GRIDDE DA QUILOMETRAGEM UTM HEMISFÉRIO SUL
EQUADOR, MERIDIANO 45 W.GR. CONFORME DECRETO-LEI 89033/84
A = 1.000.000M
DATUM PLANIMÉTRICO: SAD 69
DATUM ALTIMÉTRICO: IMBITUBA-SC

LEGENDAS

ZONEAMENTO

MACROZONA URBANA

- ZAA - Zona de Adensamento Construtivo Alto
- ZAM - Zona de Adensamento Construtivo Médio
- ZAB - Zona de Adensamento Construtivo Baixo
- ZAR - Zona de Adensamento Restrito
- ZEU - Zona de Expansão Urbana
- ZIP 1 - Zona de Interesse Produtivo 1
- ZIP 2 - Zona de Interesse Produtivo 2

MACROZONA RURAL

- ZR - Zona Rural

ZONAS ESPECIAIS

- ZEA - Zona Especial Aeroportuária (Portaria do DAC Nº 232/1997)
- ZPA - Zona de Proteção Ambiental
- ZCA - Zona de Conservação dos Corpos D'Água
- ZHC -1 - Zona Especial de Proteção do Patrimônio Histórico-Cultural
  Parque Histórico Nacional dos Montes Guararapes (Decreto Nº 68.527/1971) e Entorno demarcado pelo IPHAN
- Área de Proteção Rigorosa do Parque - IPHAN
- ZHC 2 - Povoado de Muribeca dos Guararapes (Muribeca Vila), Ruínas da Igreja N. Sra do Rosário dos Homens Pretos e Igreja Nossa Senhora do Rosário;
- ZHC - Demais Zonas Especiais de Proteção do Patrimônio Histórico-Cultural
- ZEIS - Zona Especial de Interesse Social

IMÓVEIS ESPECIAIS

- IPAV 1 - Fábrica de Pólvora Elephante
- IPAV 2 - Área entre as matas do açude Jangadinha e o Açude Campo Grande
- IPAV 3 - Moenda de Bronze

NORMAS ESTADUAIS E FEDERAIS

- ZPE - Zona de Processamento de Exportação (Decreto Federal S/N de 27 de Janeiro de 2010)
- Reservas Ecológicas (Leis Estaduais Nº 9.989/1967 e Nº 14.324/2011)
- Áreas de Proteção Estuarina (Lei Estadual Nº 9.931/1988)
- Área de Proteção de Mananciais (Lei Estadual Nº 9.860/1986)
- M3 - Trechos de perímetro urbano inserido na Área de Proteção de Mananciais

PROJETO DE LEI:

REVISÃO DO ZONEAMENTO DO PLANO DIRETOR PARTICIPATIVO DO MUNICÍPIO DO JABOATÃO DOS GUARARAPES

MAPA:

ZONEAMENTO

NUMERAÇÃO: MAPA 03	ESCALA: 1 : 25.000
	DATA: 10 / 2013
EXECUÇÃO: Secretaria de Desenvolvimento Urbano e Sustentabilidade	CONSULTORIA: Gênesis Consultoria e Assessoria

./logo_genesis.jpg

FONTES:

Fundação Apolonio Salles - FACAPE - Consultoria da elaboração do Plano Diretor do Município de Jaboatão dos Guararapes. 2006
Cartas de Nucleação da Agência CONDEPE - FIDEM. 2000. Escala 1:25.000.
Mapa elaborado pela Diretoria de Informações Municipais do Jaboatão dos Guararapes. 1996. Escala 1:25.000.
Mapa elaborado pela Diretoria de Informações Municipais do Jaboatão dos Guararapes. 1996. Escala 1:10.000.
Cartas da SUDENE. Escala 1:100.000
Cartas do PMJG