16.

Zas-Vimianzo

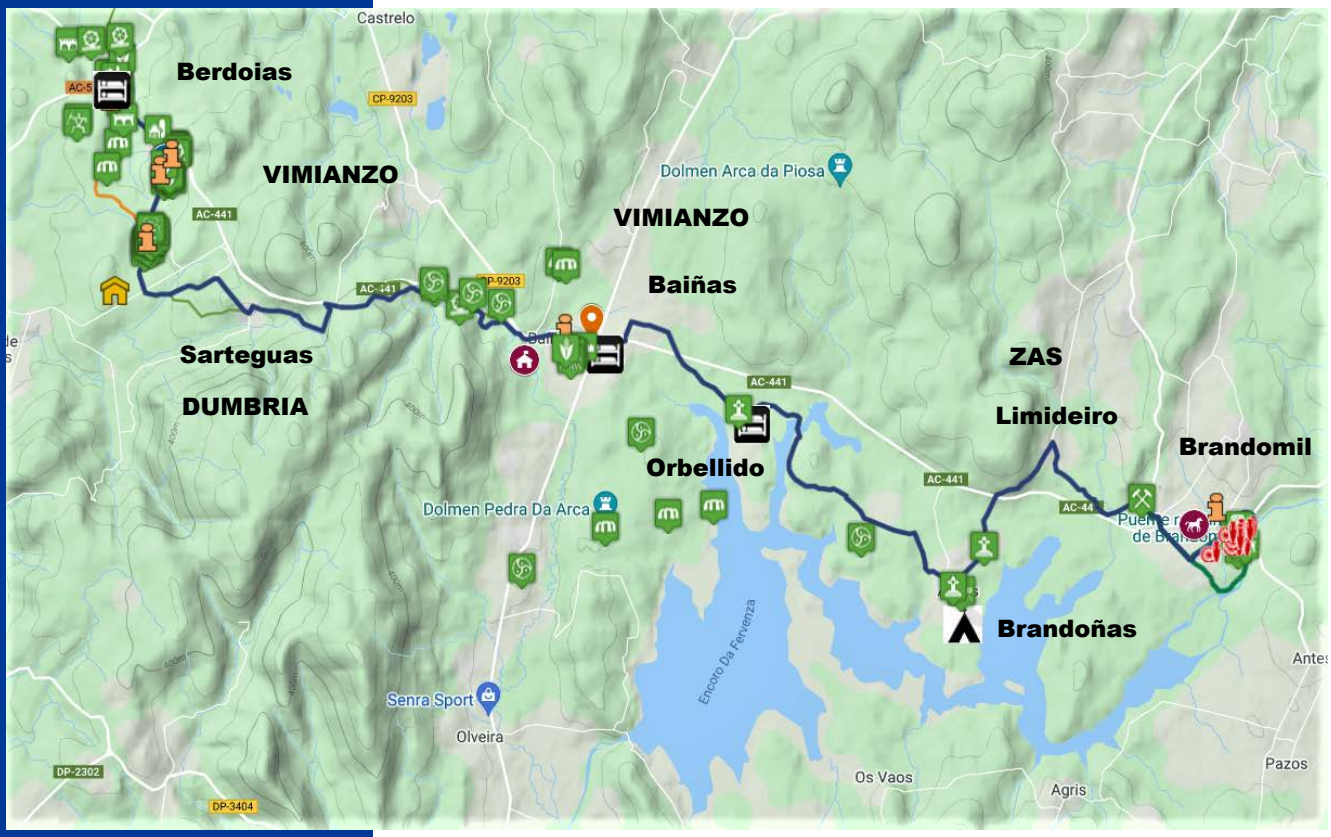

Autor: Luis do Freixo
Deseño Gráfico: Sesa Silva

ITINERARIO VMLG.16
Brandoñas-Baiñas-Berdoias

Diseño©Sesa Silva

Etapa 17.: VMLG.16. Zás - Vimianzo (Baiñas) - Dumbría - Vimianzo (Berdoias)

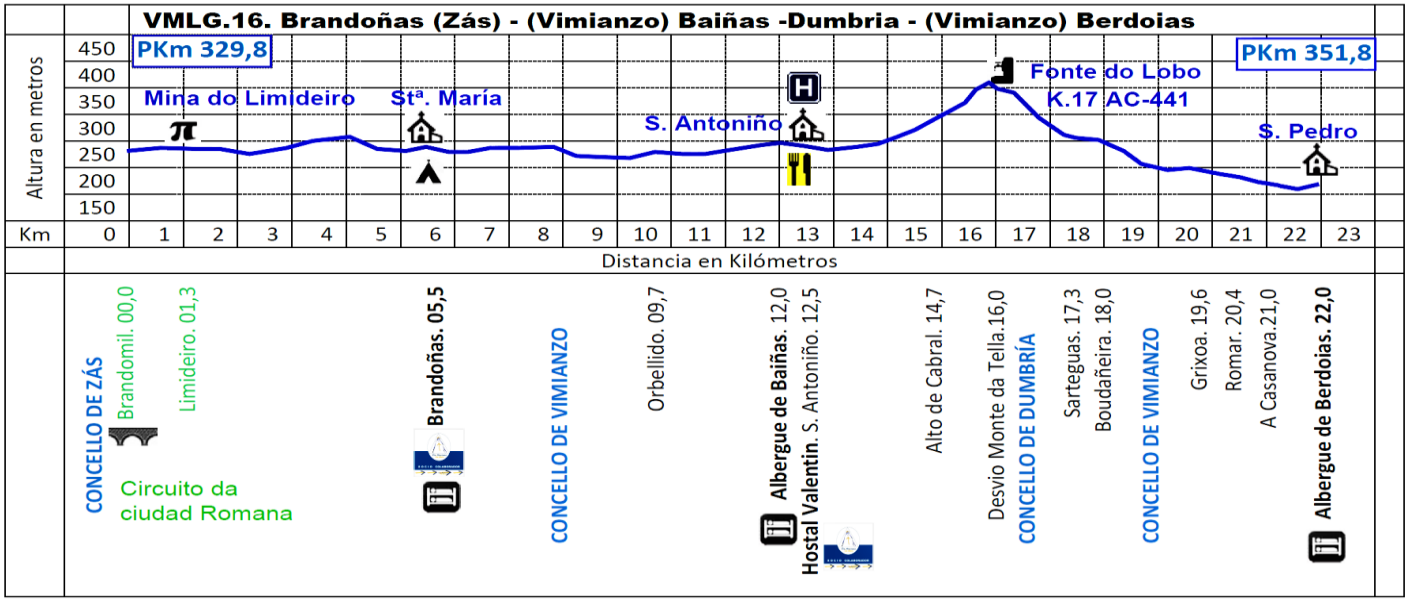

VMLG.16

ITINERARIOS- Track

WL. 16 | Camino Arriero 16 | AllTrails 16 | G.Maps 16

CONCELLO de ZÁS

Señalización Irregular El Itinerario de Via Mariana se ajusta al **"Camino a Muxía por Brandomil"**.
Desde el **S. Pedro de Brandomil** **(Km 0,0)** o desde el **Campamento Turístico de Brandoñas en Stª María de Brandoñas** **(Km5,5)**

CONCELLO de VIMIANZO

la Vía Mariana cruza una pontiña sobre el embalse y llega a **Orbellido** **(9,6)**. Centro de interpretación do Encoro da Fervenza

Baiñas (PKm 12,0). Centro de Acogida de Peregrinos de Baiñas. Casa Valentín. **S. Antoniño (12,4)** Patrimonio de Baiñas

Sendero de los **Muiños de Cabral (14,1)** **Opcionalmente, el Camino Arriero avanza por el arcén de la AC-441.**
Cruceiro de Cabral **(14,6)**. Necrópolis Megalitica. Carretera AC-441. (Km 15,4).

CONCELLO de DUMBRÍA

Fonte do Lobo (Km 16,0). **(Opcionalmente, Arcén de la AC-441).** Desvío por el Camino del Monte da Tella.

Sarteguas (17,3). **A Boudañeira (17,9)**

CONCELLO de VIMIANZO

Grixoa (19,5). Patrimonio de Grixoa. **Romar (20,4)**. Patr. de Romar. **A Casanova (20,6)**. Patr. de A Casanova
Albergue de Berdoias (21,7). Patrimonio de Berdoias. **S. Pedro de Berdoias (22,0)**

Campamento Turístico de Brandoñas. A Gris, Zás **+34 981 19 12 83.** https://maps.app.goo.gl/sRkgeY2D8SvefF8MA
BAIÑAS: **Albergue Baiñas** Asociación Baiñas no Camiño. Tel 0034 606625927 e 682712072
Casa Valentin. Baiñas. Josefina. Tel.: 606625927
BERDOIAS: Albergue Berdoias. Sonia +34 644472371 / Paquita +34 655045735

WL.16

PATRIMONIO

Pdf.16

Patrimonio Berdoias Sur

VMLG 16. Zás-Vimianzo

PATRIMONIO de BERDOIAS. Circuito Sur

Patrimonio Berdoias

Patrimonio Berdoias Sur

Patrimonio A Casanova

Patrimonio Grixoa

Patrimonio Romar

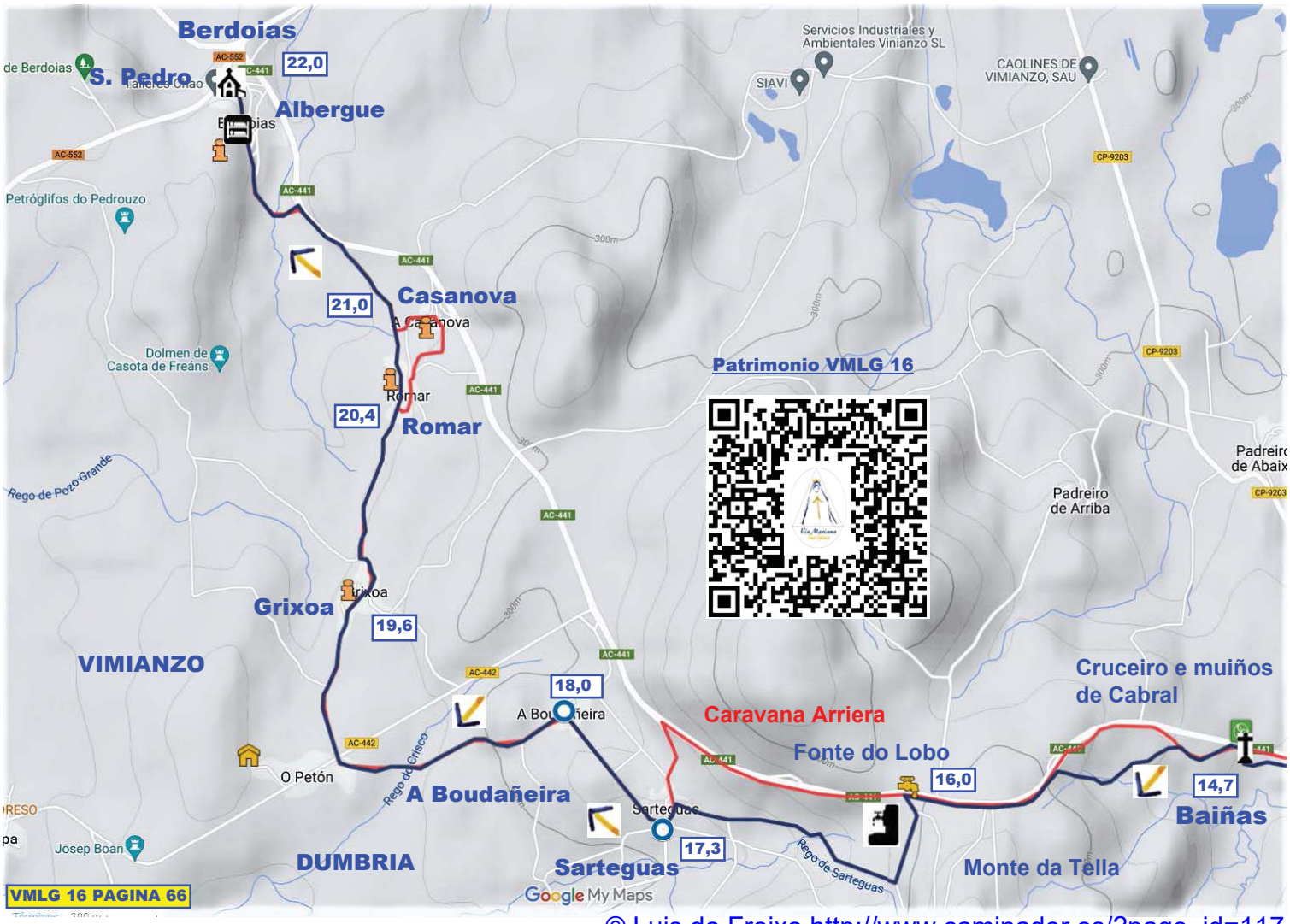

Patrimonio VMLG 16

VMLG 16 PAGINA 66

© Luis do Freixo http://www.caminador.es/?page_id=117

VMLG 16. Zás-Vimianzo

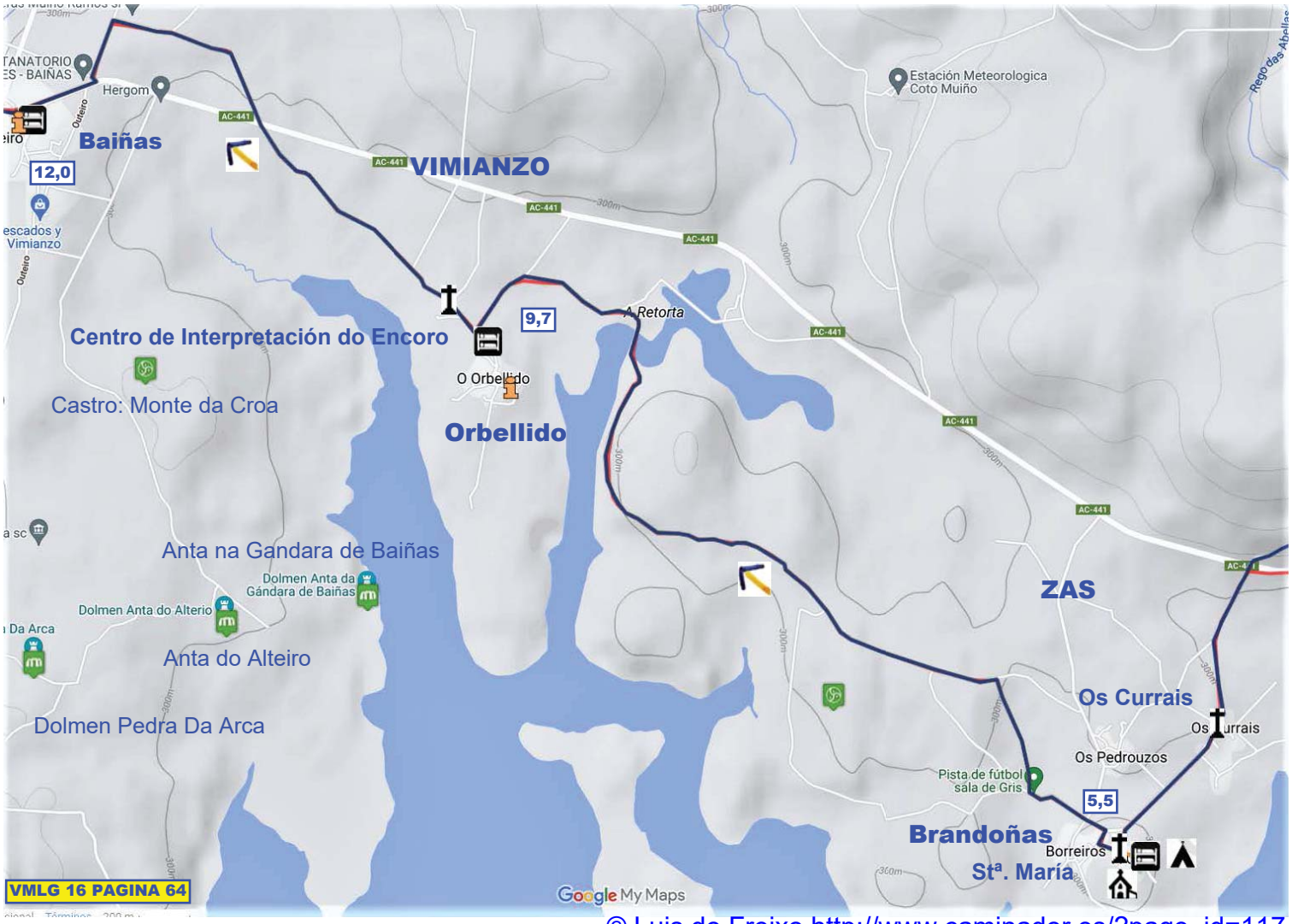

© Luis do Freixo http://www.caminador.es/?page_id=117

VMLG 16. Zás-Vimianzo

1. Restos de Muros
2. Restos de columnas, capiteis e pedras molduradas
3. Gran capitel cuadrangular
4 Estela funeraria
5. Fuste de columna de granito
6. Basa / Capitel
7. Camiño de Trapeso
8. Basa / Capitel
9. Basa / Capitel toscano
10. Basa/Capitel
11. Ara votiva a deusa Fortuna
12. Basa / Capitel
13. Pedra do Altar
14 Mina de ouro do Limideiro
15 Castro de Brandomil
16 Ponte de Brandomil
17 Castro de Calabanda.

© Luis do Freixo http://www.caminador.es/?page_id=117

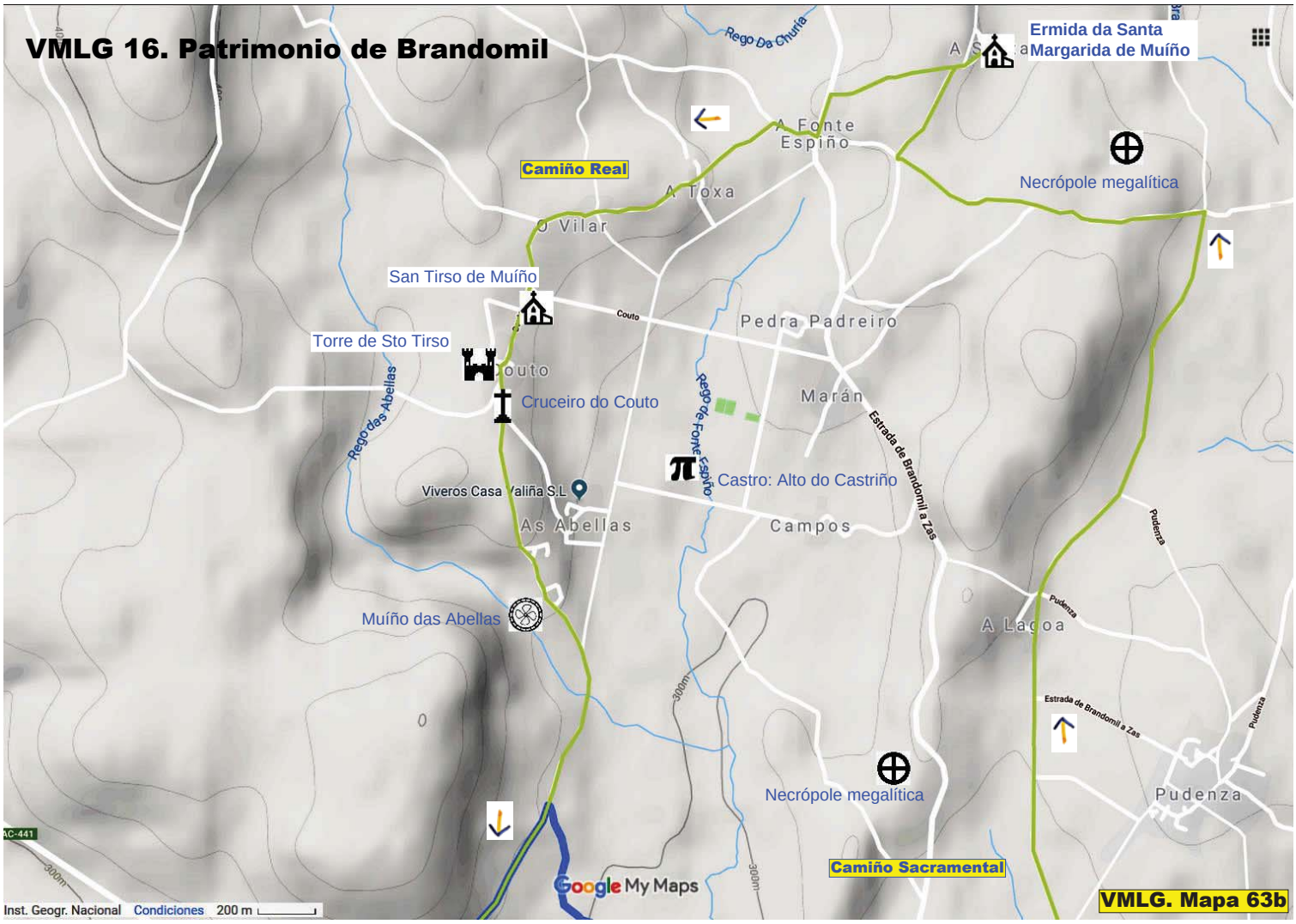

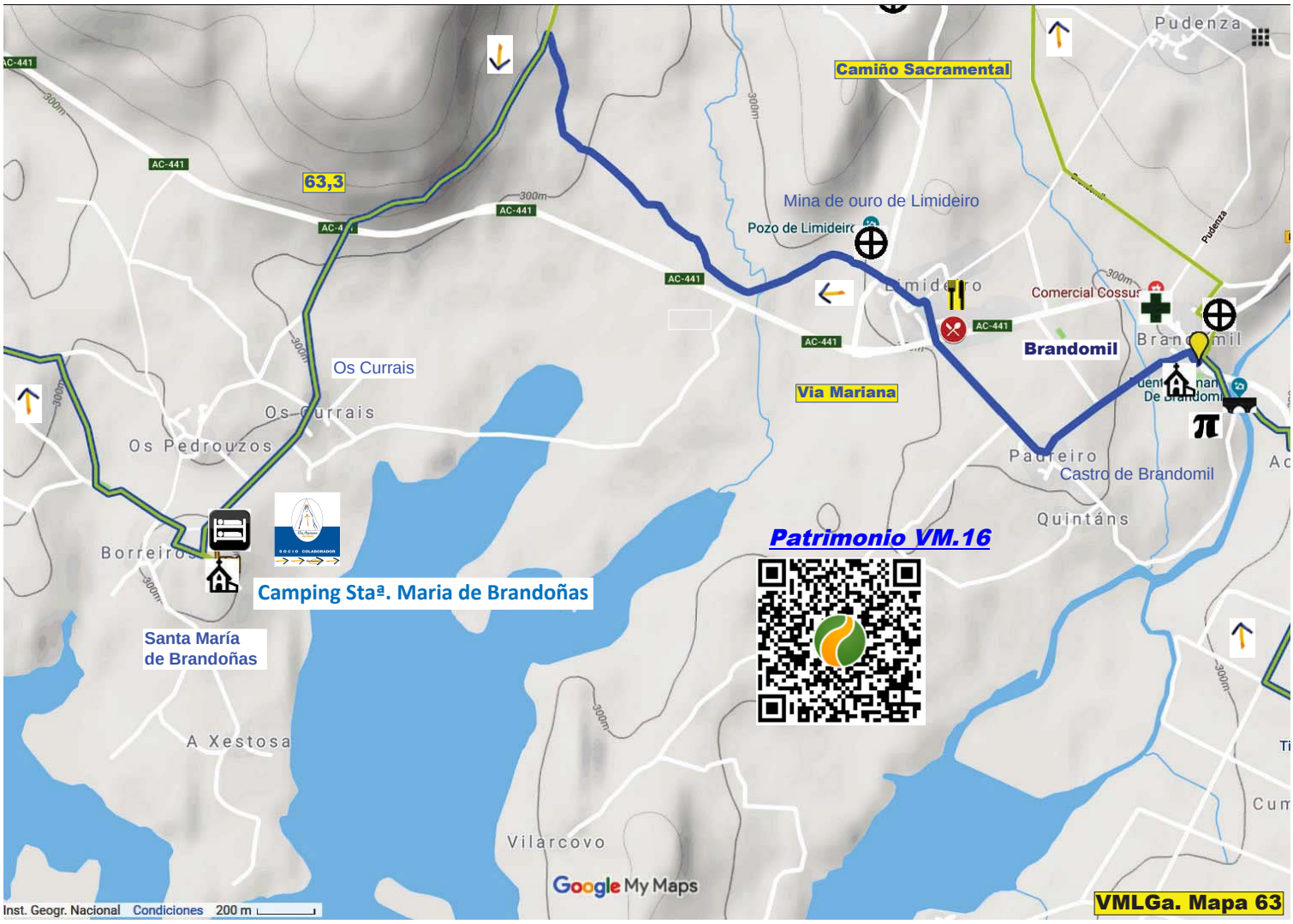

© Luis do Freixo http://www.caminador.es/?page_id=117