1) Créer User

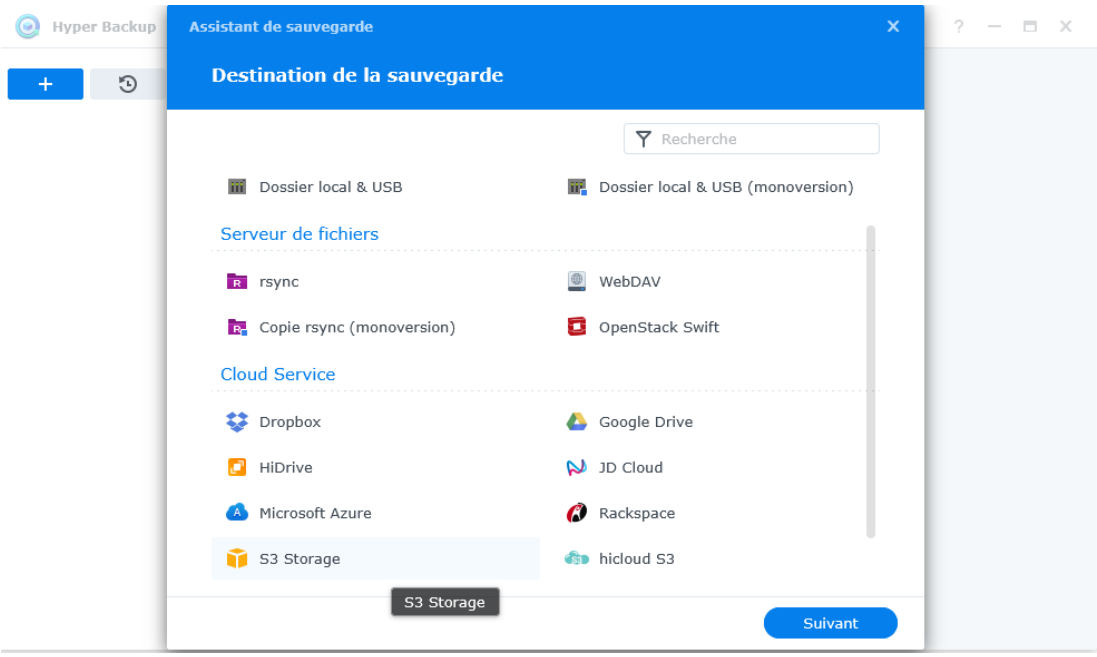

2)Créer Bucket

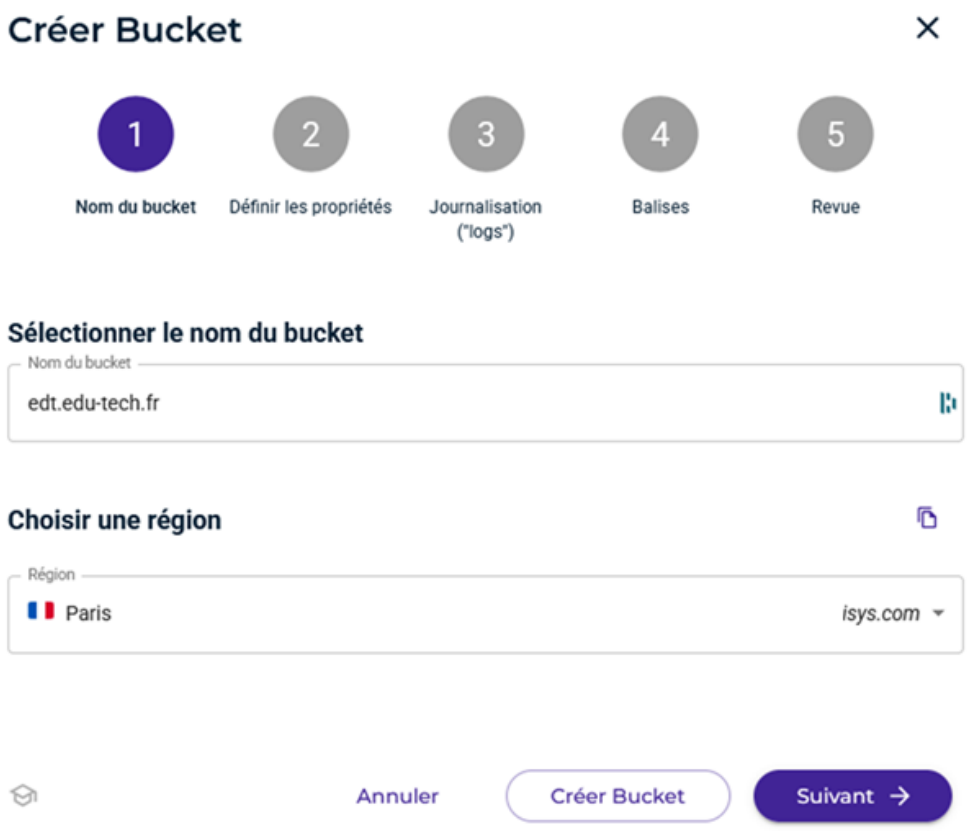

Créer Bucket

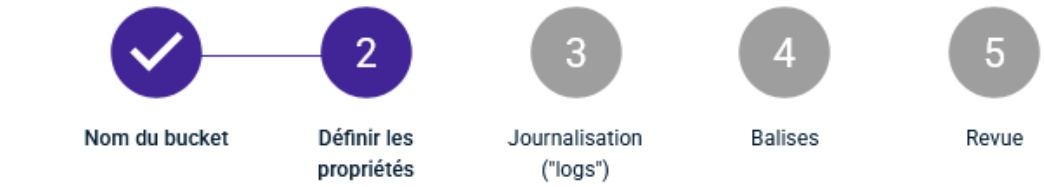

Gestions des versions

Lorsque le versioning d'un bucket est activé, vous pouvez récupérer et restaurer la précédente version d'un objet du bucket. Remarque : les versions des objets sont ajoutées aux frais de stockage de l'ensemble de vos données.

Gestions des versions

Verrouillage des objets (la gestion des versions doit être activée)

En autorisant le verrouillage d'un objet, vous empêchez qu'il ne soit écrasé ou supprimé, pendant une période de temps donnée. En cochant cette case, vous autorisez le verrouillage d'objet de façon permanente pour toute la durée d'existence de ce bucket.

Verrouillage d'Objet

Consultez des informations supplémentaires sur la création de buckets répondant aux exigences de **conformité**.

Annuler | ← Retour | Suivant →

Créer Bucket

Nom du bucket | Définir les propriétés | 3 Journalisation ("logs") | 4 Balises | 5 Revue

Journalisation

Lorsque l'enregistrement de bucket de conformité est activé, un fichier journal au format texte de tous les accès à ce bucket est créé dans le bucket spécifié.

Journalisation

Annuler | Retour | Suivant

Créer Bucket

Nom du bucket | Définir les propriétés | Journalisation ("logs") | 4 Balises | 5 Revue

Appliquer des balises au conteneur (facultatif)

Vous pouvez ajouter des paires clé/valeur ci-dessous.

Clé	Valeur	Actes
Exemple : Café	Exemple : Torréfié	+

Clé | Valeur

Annuler | Retour | Suivant

Créer Bucket

Nom du bucket | Définir les propriétés | Journalisation ("logs") | Balises | 5 Revue

Nom du bucket

Nom du bucket	edt.edu-tech.fr

Définir les propriétés

Gestions des versions	Supsendu
Verrouillage d'Objet	Supsendu

Journalisation ("logs")

Journalisation	Supsendu

Réplication

Créer une tâche de Réplication d'objet maintenant ?	Non

Balises

Aucune étiquette appliquée

Annuler | ← Retour | Créer Bucket

NEW - Data Security Feature - Covert Copy - Easily Make Immutable, Invisible Copies of Your Data for Nth Level Data Security

wasabi

Le essai se termine en 29 jours

Menu

Accès aux données

Tableau de bord

Buckets NEW

Stratégies

Clés d'accès

Utilisateurs et groupes

Groupes

Rôles

Utilisateurs

To ensure your account is even more secure, consider turning on **Multi-Factor Authentication** and **Multi-User Authentication** today.

Buckets

Recherche de buckets

Liste des buckets

Nom du bucket	Propriétaire	Région	Accès public	Créé le
edt.edu-tech.fr	cpoli	eu-west-2	Défaut	5 janv. 2026, 17:42

Lignes par page

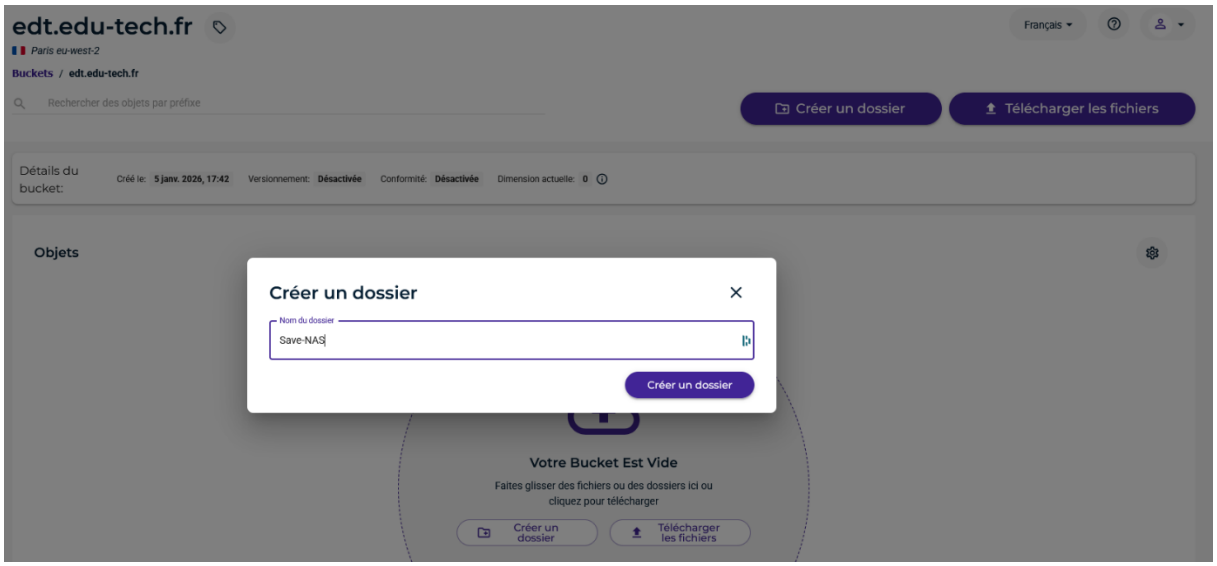

3) Gestion des versions

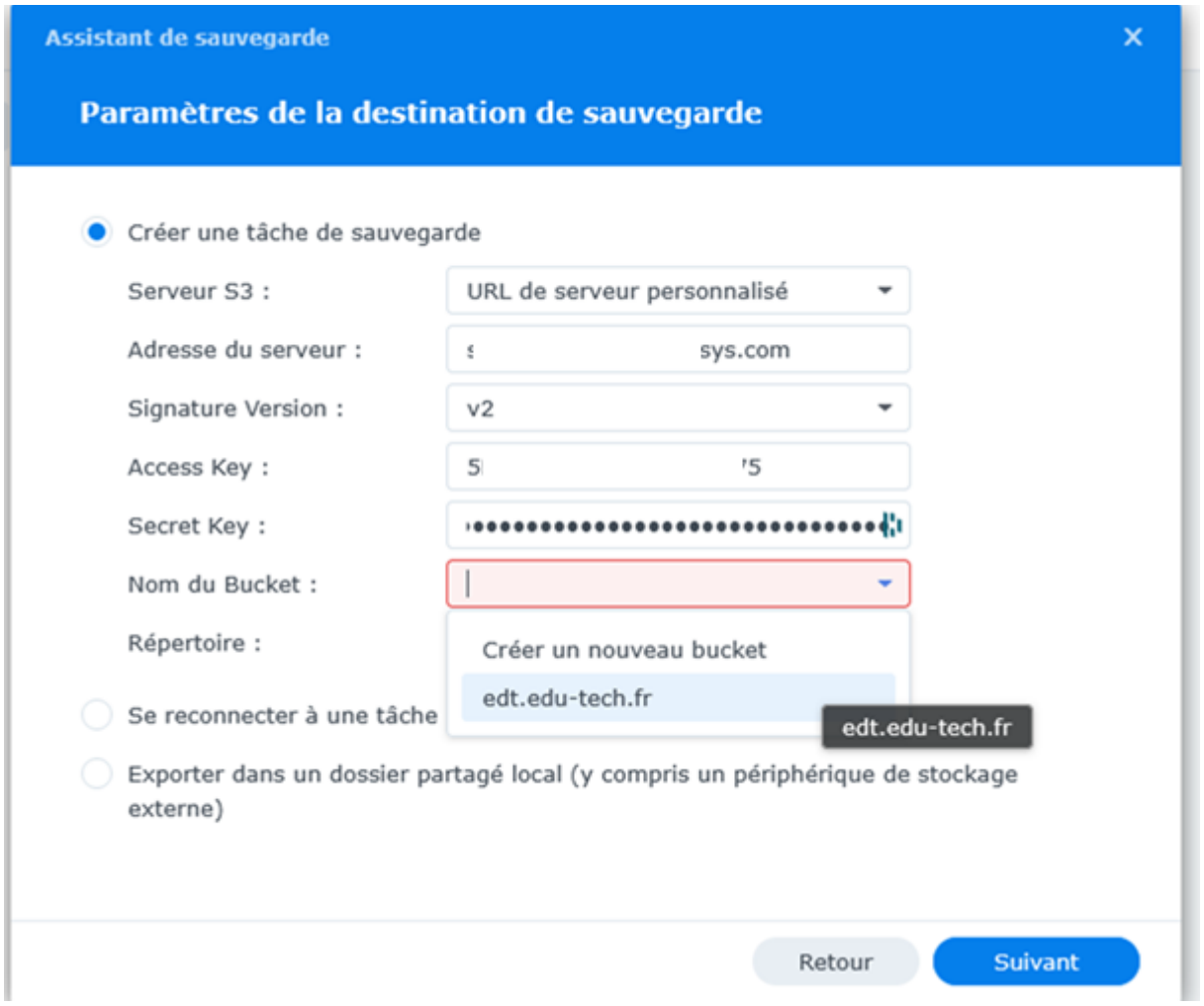

Assistant de sauvegarde

Sauvegarde des données

- Volume 1 (SHR)
  - A
  - C
  - E 5
  - E
  - K
  - p
  - P
  - Saves
    - identi 8
    - Test Save Cyrille WASA
  - SavesClients

Créer des filtres de fichier

Retour | Suivant

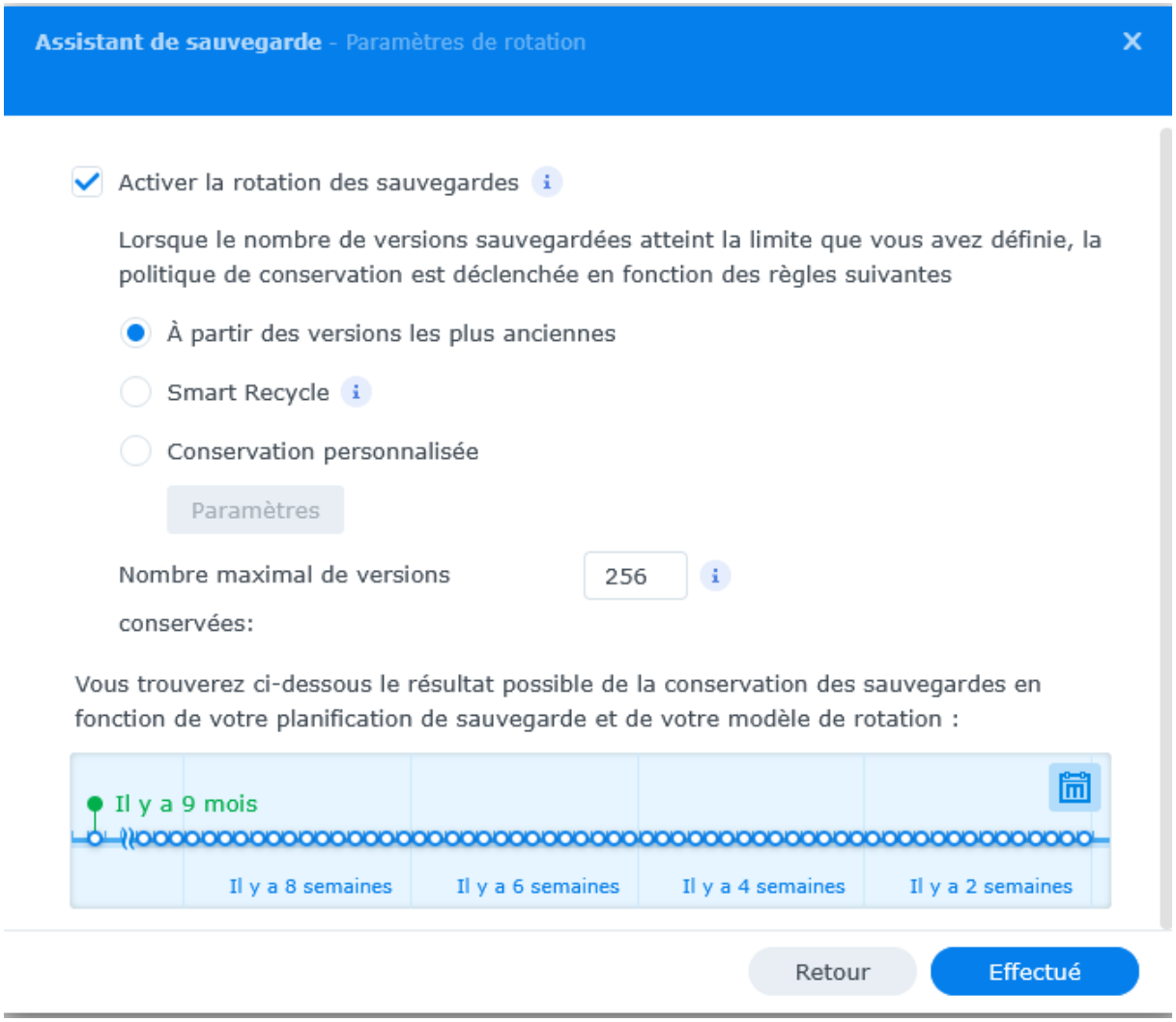

4) Journalisation

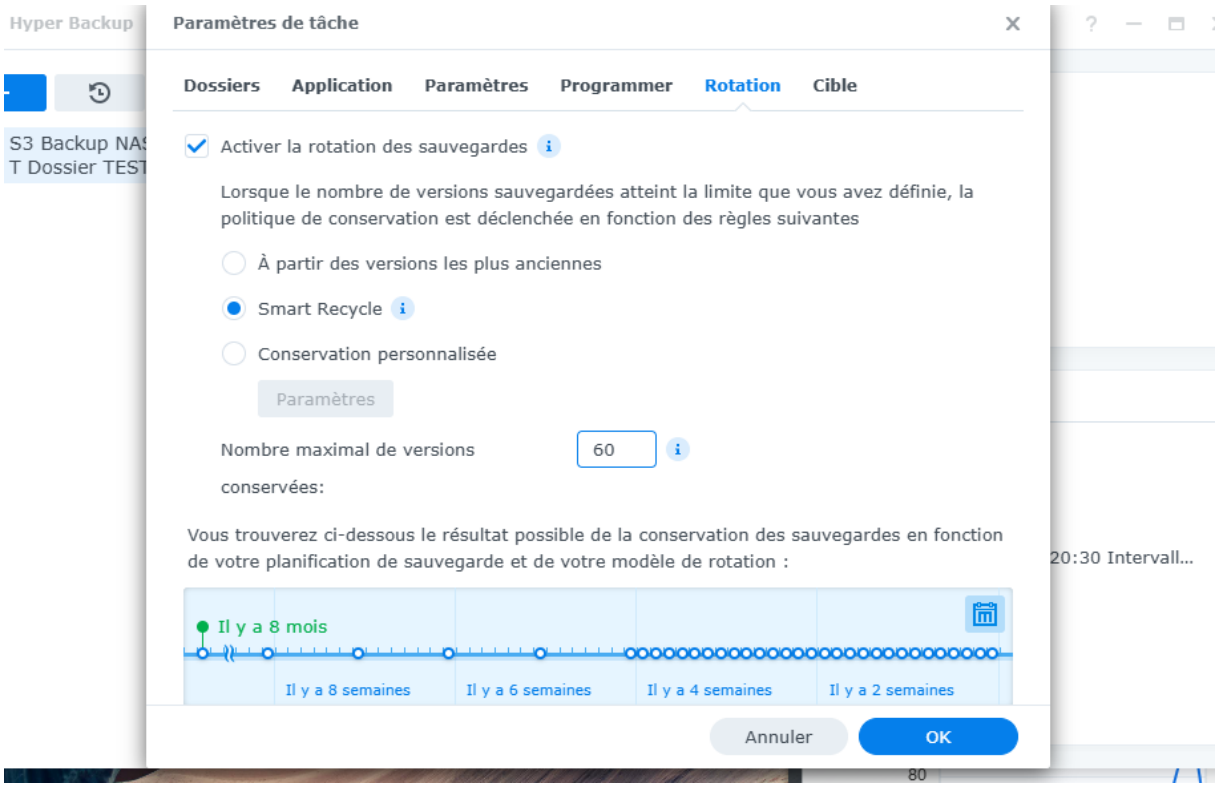

5) Activer la rotation des sauvegardes