信 息 工 程 学 院

《大数据可视化技术》实验报告

学院:信息学院　　**班级**:数科 2102　　**姓名**:陈　　**学号**:202101

一、实验题目

使用 Tableau 制作仪表盘

二、实验过程及步骤

1. 安装 Tableau，并激活。
2. 选择数据源，附件 1-3 为提供的三组数据源，但不限于这些数据，可自行选择

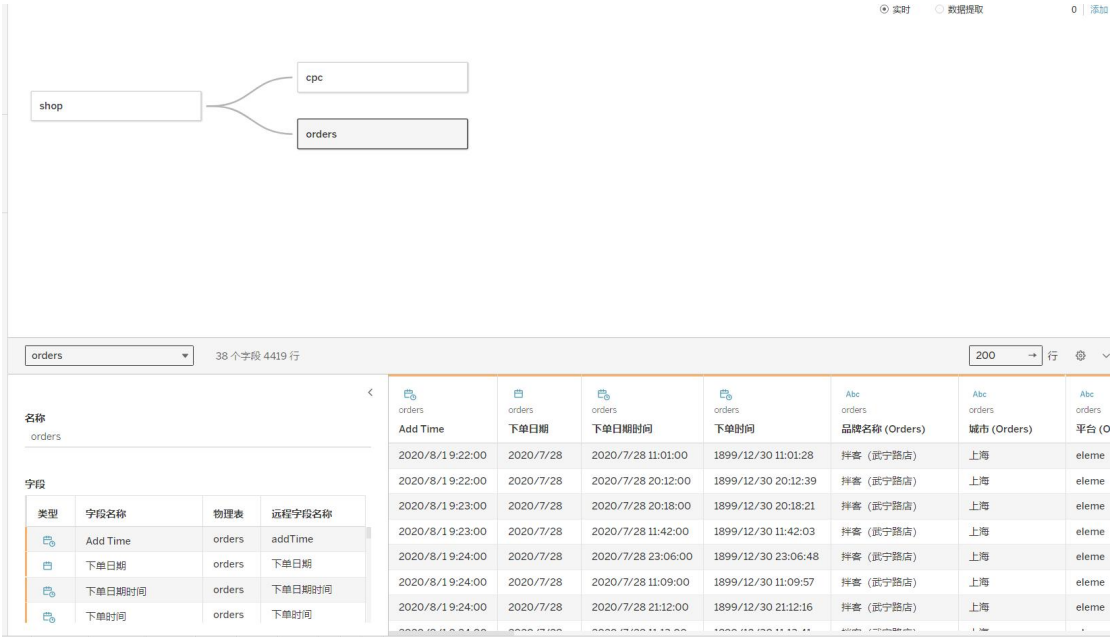

3. 分析数据：

   ① 拟定仪表盘主题；

   ② 拆解仪表盘主题，确定子主题；

   ③ 根据子主题选择恰当的统计图表。包括：柱状图，折线图，饼图，散点图，气泡图，面积图，漏斗图，直方图，热力图，地图等。

实验报告的内容与格式按任课教师的要求书写。

经营情况总览

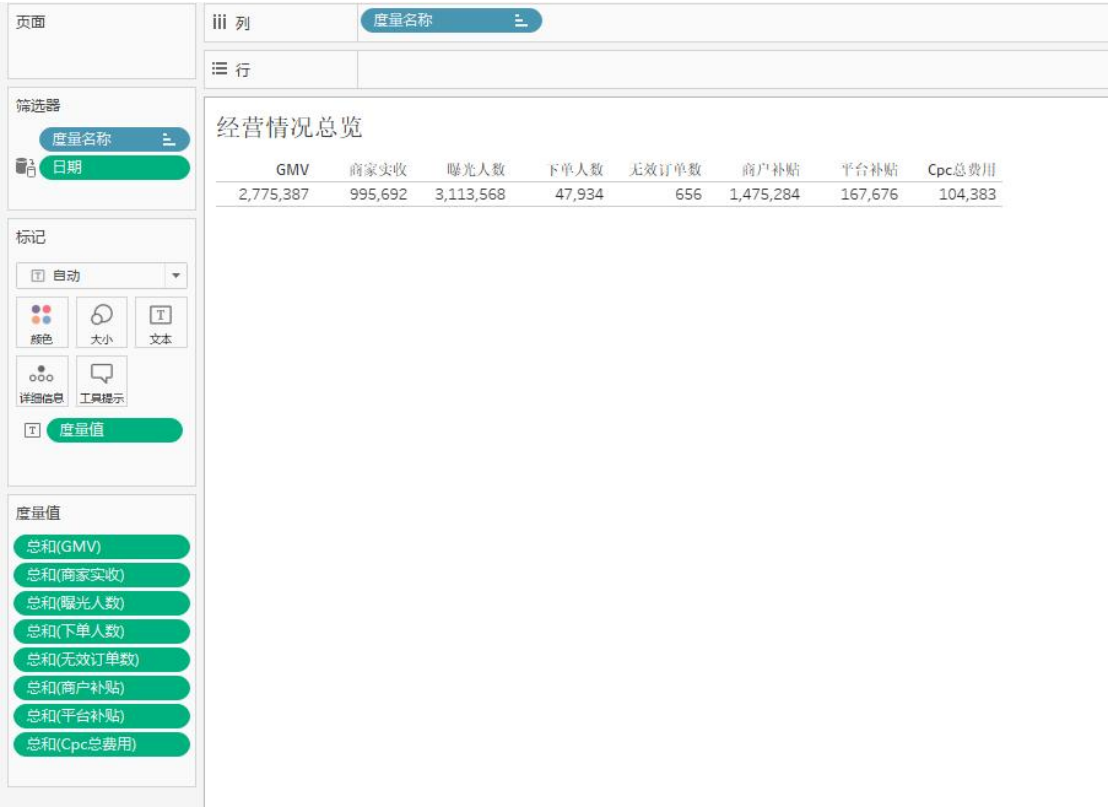

经营数据详情

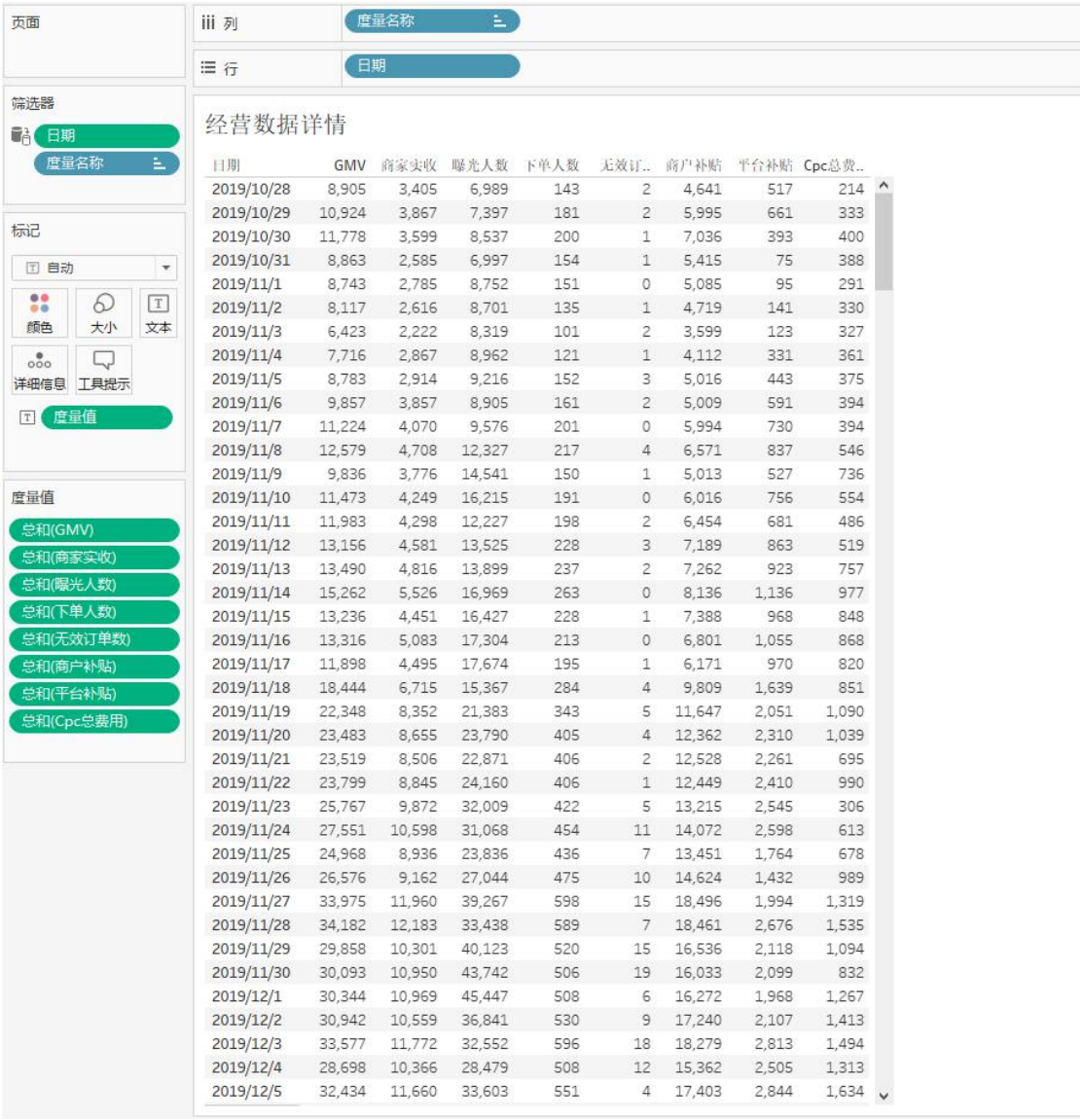

经营数据详情

日期	GMV	商家实收	曝光人数	下单人数	无效订..	商户补贴	平台补贴	Cpc总费..
2019/10/28	8,905	3,405	6,989	143	2	4,641	517	214
2019/10/29	10,924	3,867	7,397	181	2	5,995	661	333
2019/10/30	11,778	3,599	8,537	200	1	7,036	393	400
2019/10/31	8,863	2,585	6,997	154	1	5,415	75	388
2019/11/1	8,743	2,785	8,752	151	0	5,085	95	291
2019/11/2	8,117	2,616	8,701	135	1	4,719	141	330
2019/11/3	6,423	2,222	8,319	101	2	3,599	123	327
2019/11/4	7,716	2,867	8,962	121	1	4,112	331	361
2019/11/5	8,783	2,914	9,216	152	3	5,016	443	375
2019/11/6	9,857	3,857	8,905	161	2	5,009	591	394
2019/11/7	11,224	4,070	9,576	201	0	5,994	730	394
2019/11/8	12,579	4,708	12,327	217	4	6,571	837	546
2019/11/9	9,836	3,776	14,541	150	1	5,013	527	736
2019/11/10	11,473	4,249	16,215	191	0	6,016	756	554
2019/11/11	11,983	4,298	12,227	198	2	6,454	681	486
2019/11/12	13,156	4,581	13,525	228	3	7,189	863	519
2019/11/13	13,490	4,816	13,899	237	2	7,262	923	757
2019/11/14	15,262	5,526	16,969	263	0	8,136	1,136	977
2019/11/15	13,236	4,451	16,427	228	1	7,388	968	848
2019/11/16	13,316	5,083	17,304	213	0	6,801	1,055	868
2019/11/17	11,898	4,495	17,674	195	1	6,171	970	820
2019/11/18	18,444	6,715	15,367	284	4	9,809	1,639	851
2019/11/19	22,348	8,352	21,383	343	5	11,647	2,051	1,090
2019/11/20	23,483	8,655	23,790	405	4	12,362	2,310	1,039
2019/11/21	23,519	8,506	22,871	406	2	12,528	2,261	695
2019/11/22	23,799	8,845	24,160	406	1	12,449	2,410	990
2019/11/23	25,767	9,872	32,009	422	5	13,215	2,545	306
2019/11/24	27,551	10,598	31,068	454	11	14,072	2,598	613
2019/11/25	24,968	8,936	23,836	436	7	13,451	1,764	678
2019/11/26	26,576	9,162	27,044	475	10	14,624	1,432	989
2019/11/27	33,975	11,960	39,267	598	15	18,496	1,994	1,319
2019/11/28	34,182	12,183	33,438	589	7	18,461	2,676	1,535
2019/11/29	29,858	10,301	40,123	520	15	16,536	2,118	1,094
2019/11/30	30,093	10,950	43,742	506	19	16,033	2,099	832
2019/12/1	30,344	10,969	45,447	508	6	16,272	1,968	1,267
2019/12/2	30,942	10,559	36,841	530	9	17,240	2,107	1,413
2019/12/3	33,577	11,772	32,552	596	18	18,279	2,813	1,494
2019/12/4	28,698	10,366	28,479	508	12	15,362	2,505	1,313
2019/12/5	32,434	11,660	33,603	551	4	17,403	2,844	1,634

每日营收数据

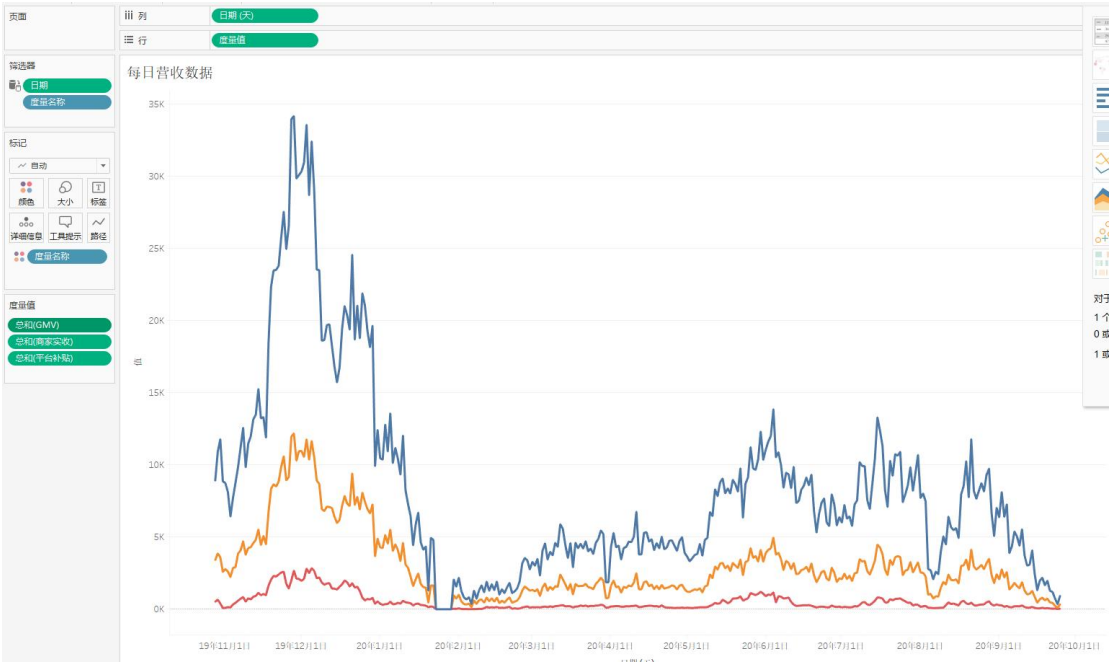

每日流量数据

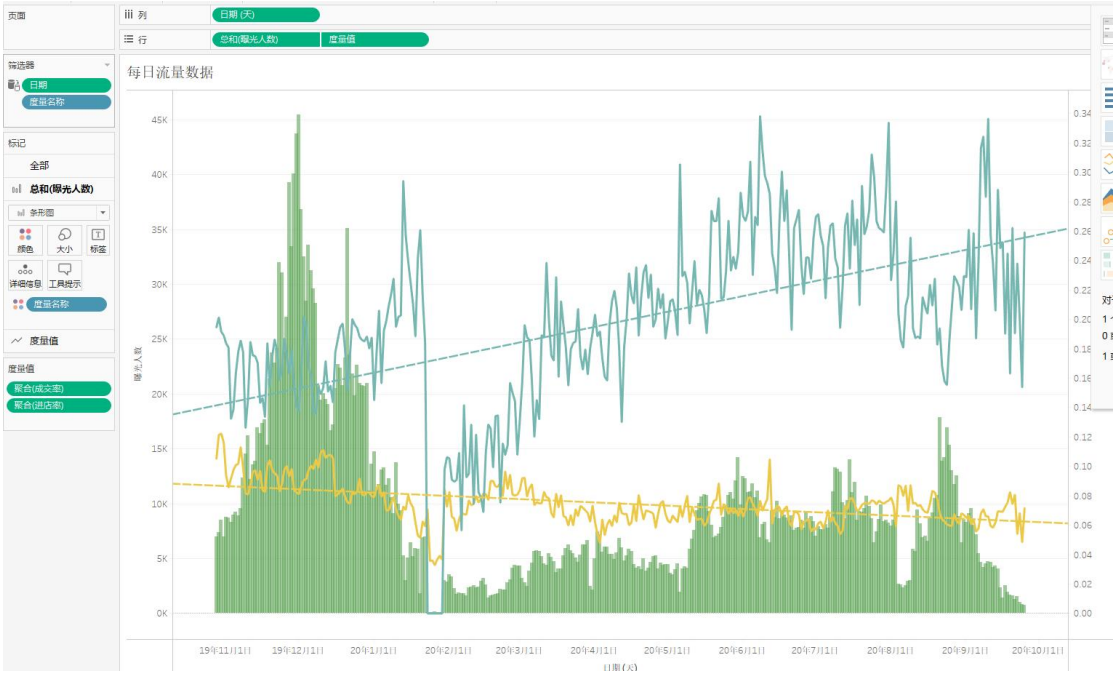

新老客、平台、门店占比

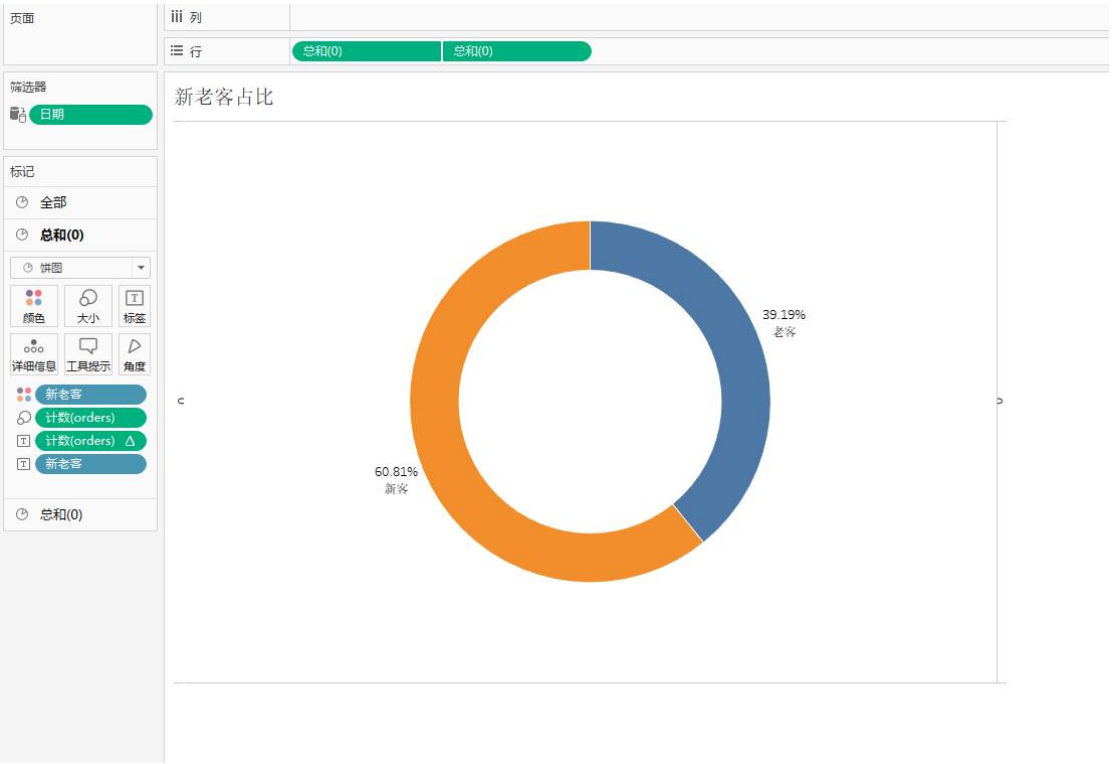
页面
列
行
总和(0)
总和(0)
筛选器
日期
标记
全部
总和(0)
饼图
颜色
大小
标签
详细信息
工具提示
角度
新老客
计数(orders)
计数(orders)
新老客
总和(0)
新老客占比
39.19%
老客
60.81%
新客

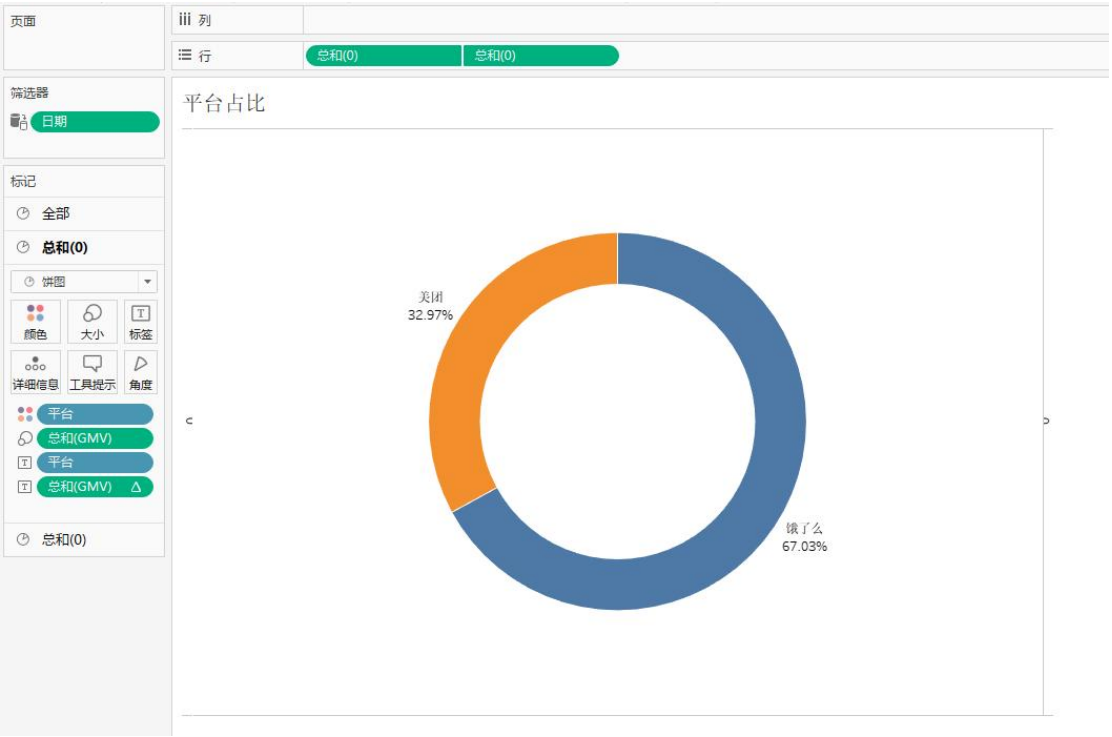
页面
列
行
总和(0)
总和(0)
筛选器
日期
标记
全部
总和(0)
饼图
颜色
大小
标签
详细信息
工具提示
角度
平台
总和(GMV)
平台
总和(GMV)
总和(0)
平台占比
美团
32.97%
饿了么
67.03%

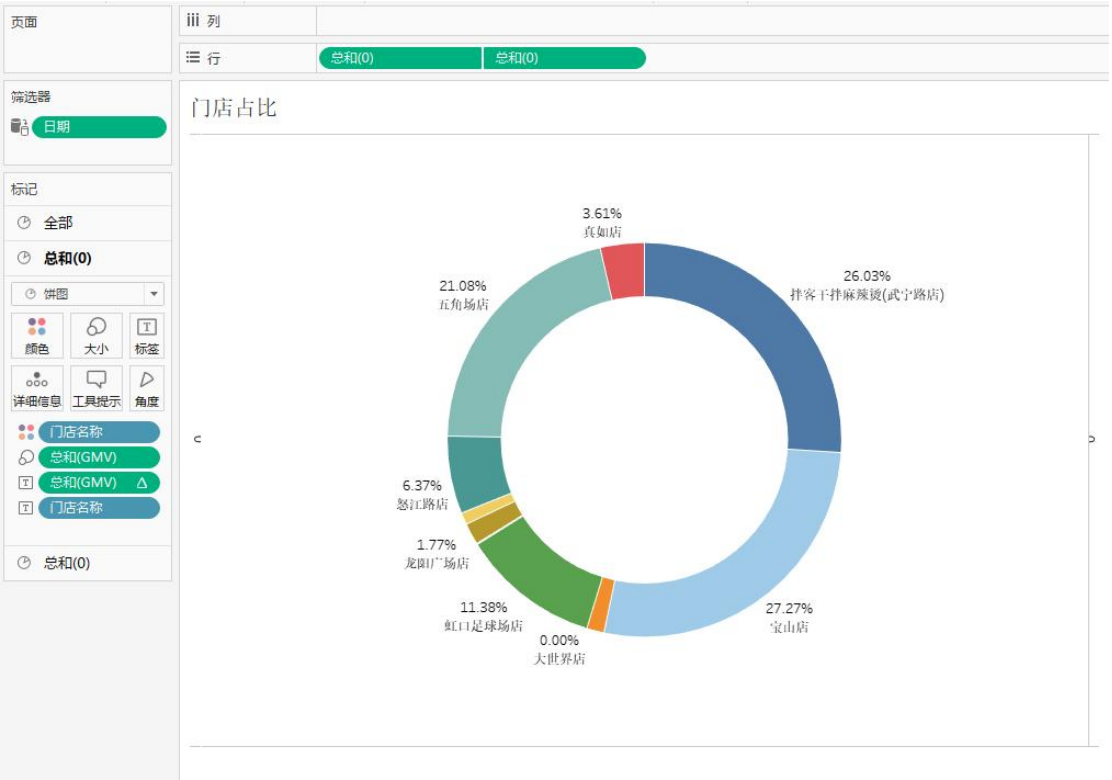

投放情况

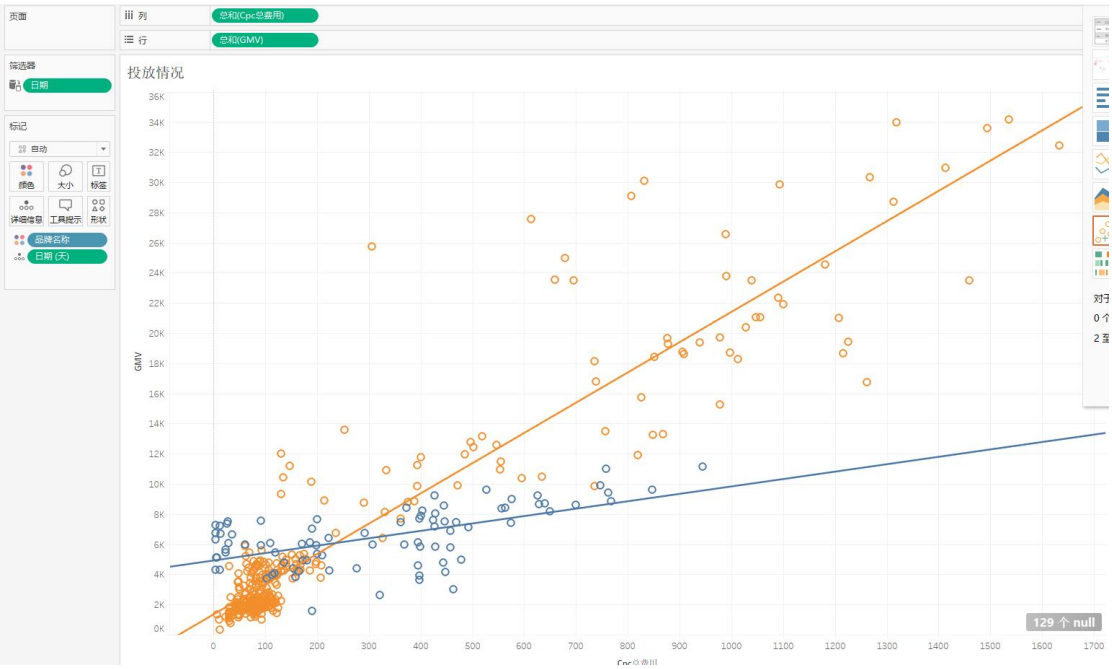

4. 绘制仪表盘：

① 为每个子主题绘制工作表；

② 构思仪表盘布局，包括：横向布局和纵向布局。

③ 绘制仪表盘；

④ 优化仪表盘；

三、实验总结

在实验过程中，绘制环形图时遇到一些问题，通过在网络上搜索资源后最终解决。通过本次实验，我了解到了一些使用 Tableau 进行

仪表盘制作的方法，并进行了一些简单的工作表、仪表盘制作