SEGURANÇA EM NÚMEROS 2025

TEMA: FEMINICÍDIO

TERRITÓRIO	TAXA
Amazonas	0,46
Brasil	0,69
Norte	0,84
Nordeste	0,73
Sudeste	0,57
Sul	0,70
Centro Oeste	0,97

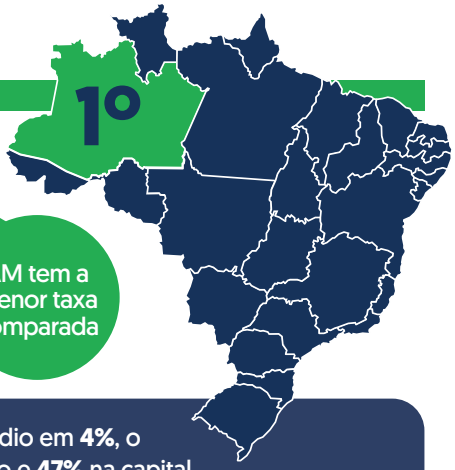

AM tem a menor taxa comparada

Enquanto o Brasil aumentou feminicídio em **4%**, o Amazonas reduziu em **31%** no Estado e **47%** na capital

FEMINICÍDIO

Menor taxa dentre as **27 Unidades** da Federação

TEMA: HOMICÍDIO E OUTRAS OCORRÊNCIAS DE MORTE

MAIOR REDUÇÃO DE HOMICÍDIOS ENTRE OS ESTADOS

Amazonas obteve a maior redução dentre as 27 Unidades da federação

-33%

RANKING DOS 5 ESTADOS DO BRASIL QUE MAIS REDUZIRAM HOMICÍDIOS EM 2025

POSIÇÃO	ESTADO	TOTAL DE VÍTIMAS DE HOMICÍDIO 2024	TOTAL DE VÍTIMAS DE HOMICÍDIO 2025	DIFERENÇA EM PERCENTUAL
1º	Amazonas	1055	708	-33%
2º	Rio Grande do Sul	1418	1037	-27%
3º	Mato Grosso do Sul	421	309	-27%
4º	Paraná	1554	1167	-25%
5º	Mato Grosso	855	675	-21%

ENQUANTO O BRASIL REDUZIU HOMICÍDIO EM 10%, O AMAZONAS REDUZIU 33% (3 VEZES MAIS)

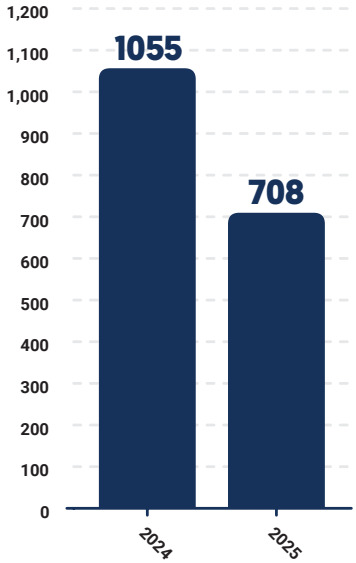

AMAZONAS APRESENTOU A MENOR TAXA DE HOMICÍDIO DOS ÚLTIMOS 19 ANOS

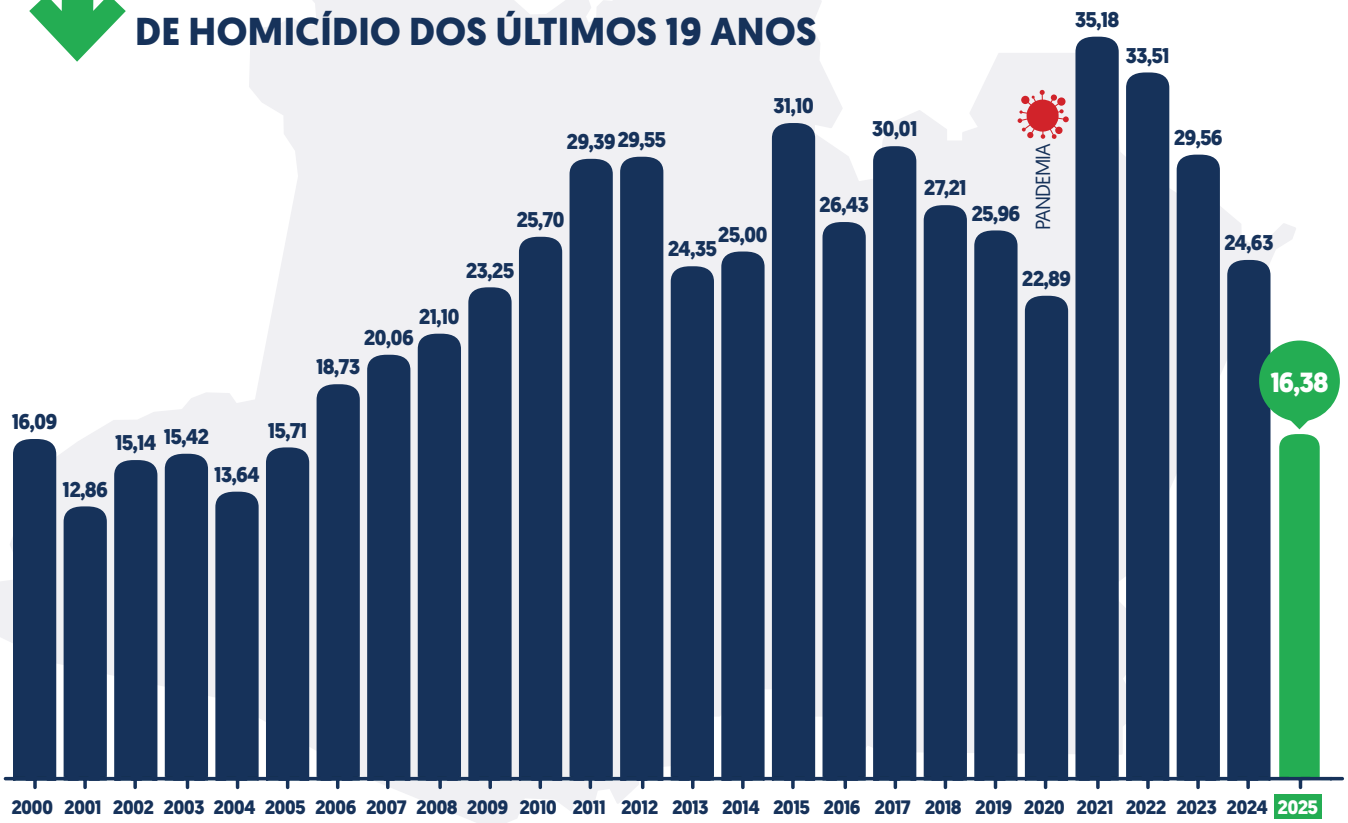

ANO	POPULAÇÃO	HOMIC. VALOR	HOMIC. TAXA
2000	2.852.718	459	16,1
2001	2.923.350	376	12,9
2002	2.992.834	453	15,1
2003	3.061.853	472	15,4
2004	3.131.053	427	13,6
2005	3.200.937	503	15,7
2006	3.272.292	613	18,7
2007	3.344.178	671	20,1
2008	3.416.269	721	21,1
2009	3.487.463	811	23,3
2010	3.553.206	913	25,7
2011	3.613.916	1.062	29,4
2012	3.675.161	1.086	29,5
2013	3.737.302	910	24,3
2014	3.800.077	950	25,0
2015	3.861.125	1.201	31,1
2016	3.916.582	1.035	26,4
2017	3.968.349	1.191	30,0
2018	4.020.501	1.094	27,2
2019	4.075.299	1.058	26,0
2020	4.123.246	944	22,9
2021	4.162.034	1.464	35,2
2022	3.942.175	1.321	33,5
2023	4.242.594	1.254	29,6
2024	4.283.233	1.055	24,6
2025	**4.321.616**	**708**	**16,4**

INTERIOR: REDUÇÃO AMPLA E MUNICÍPIOS ZERADOS

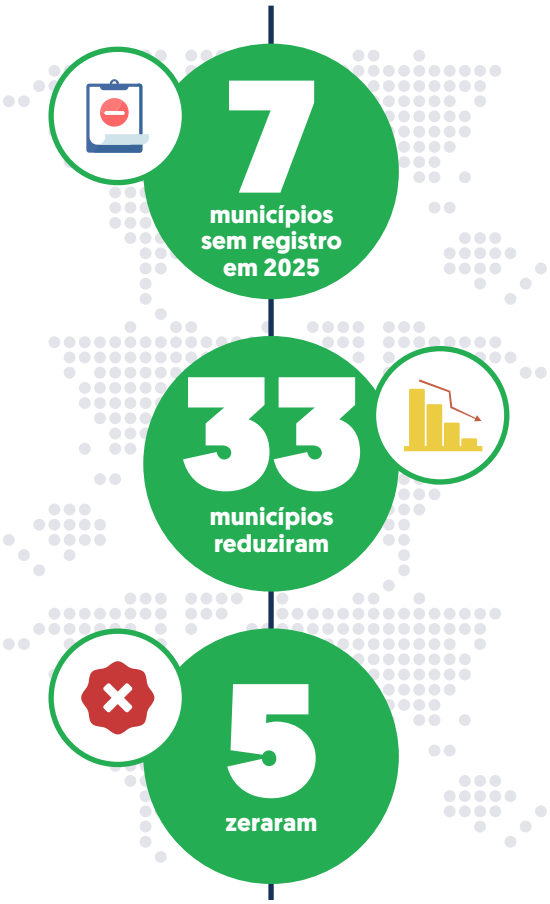

MANAUS OBTEVE A MAIOR REDUÇÃO DENTRE AS TODAS AS CAPITAIS DO BRASIL

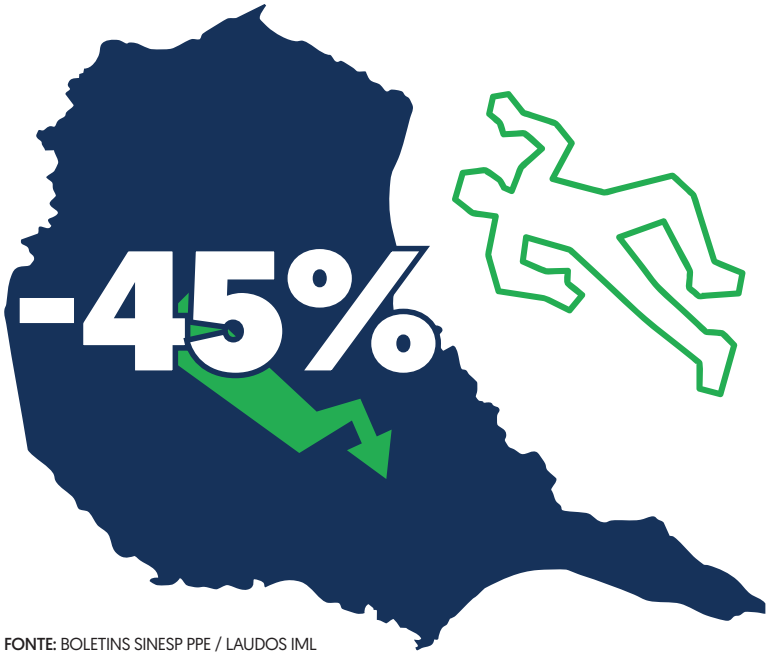

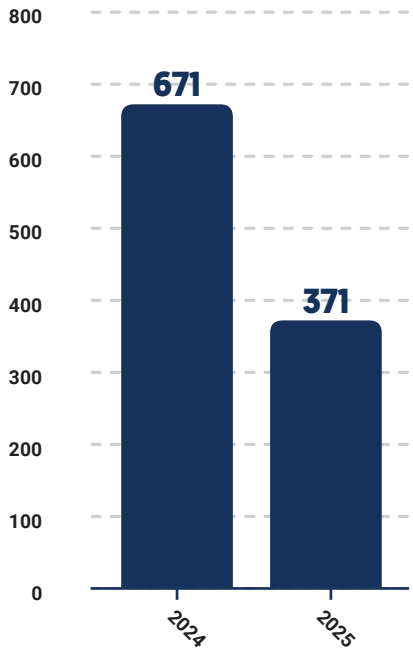

FONTE: BOLETINS SINESP PPE / LAUDOS IML
PERÍODO: JANEIRO A DEZEMBRO (2024/2025)
ELABORAÇÃO: CIESP

MANAUS APRESENTOU A MENOR TAXA DE HOMICÍDIO DOS ÚLTIMOS 25 ANOS

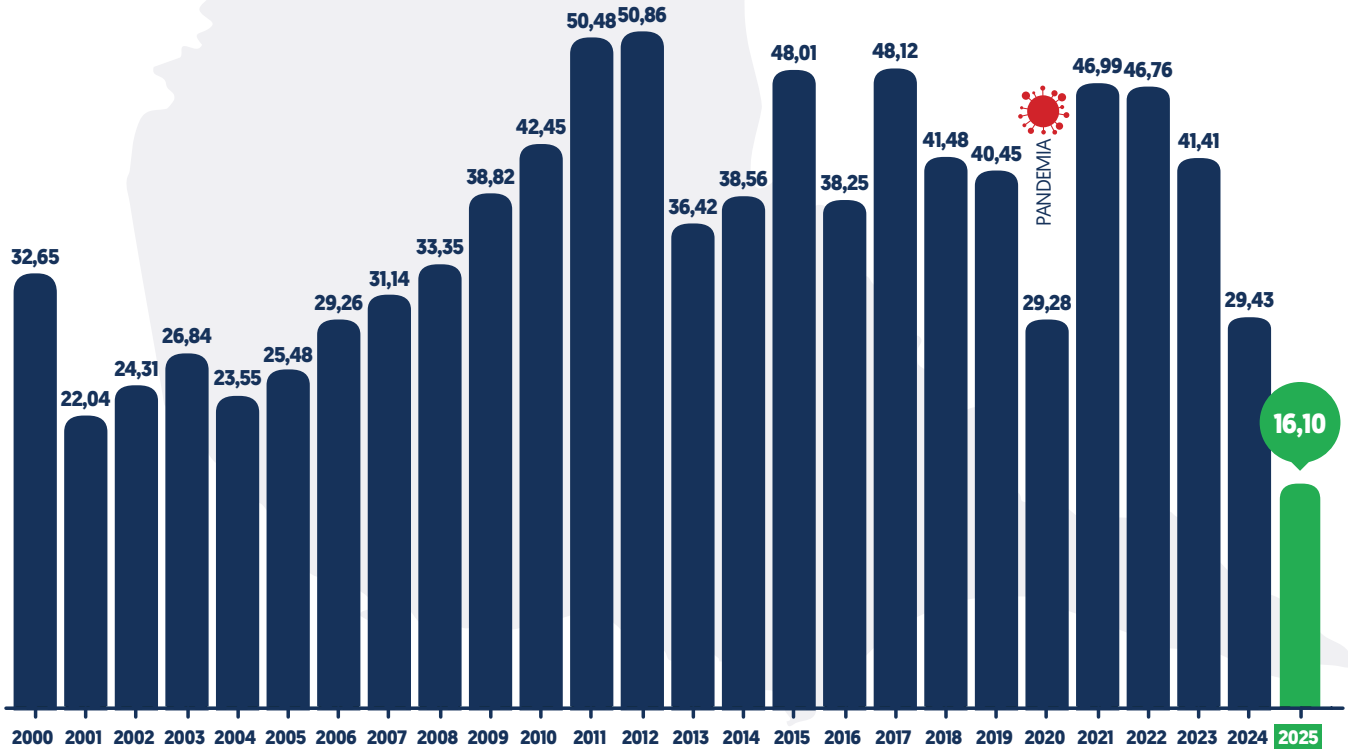

ANO	POPULAÇÃO	HOMIC. VALOR	HOMIC. TAXA
2000	1.405.835	459	32,6
2001	1.451.958	320	22,0
2002	1.488.805	362	24,3
2003	1.527.314	410	26,8
2004	1.592.555	375	23,5
2005	1.644.690	419	25,5
2006	1.688.524	494	29,3
2007	1.698.766	529	31,1
2008	1.709.008	570	33,4
2009	1.738.641	675	38,8
2010	1.802.014	765	42,5
2011	1.832.424	925	50,5
2012	1.861.838	947	50,9
2013	1.982.177	722	36,4
2014	2.020.301	779	38,6
2015	2.057.711	988	48,0
2016	2.094.391	801	38,2
2017	2.130.264	1025	48,1
2018	2.145.444	890	41,5
2019	2.182.763	883	40,5
2020	2.219.580	650	29,3
2021	2.255.903	1060	47,0
2022	2.063.689	965	46,8
2023	2.093.591	867	41,4
2024	2.279.686	671	29,4
2025	**2.303.732**	**371**	**16,1**

MOTIVAÇÃO PRELIMINAR DAS MORTES NA CAPITAL

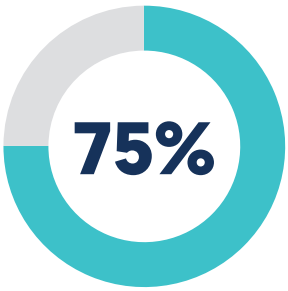

Ligados à atividade criminosa, destaque para **"violação de regras do tráfico"** e "disputa entre facções"

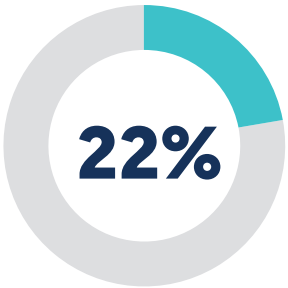

Conflitos interpessoais

DOS **63** BAIRROS DE MANAUS

5 bairros lideram e somam 1/3 dos homicídios da capital

50% Zonas Norte + Leste concentram 50% dos 371 casos

SÉRIE DOS ÚLTIMOS 4 ANOS DE TODAS AS CATEGORIAS DE MORTES VIOLENTAS INTENCIONAIS NO AM

NATUREZA	2021	2022	2023	2024	2025
▶ HOMICÍDIO	1.464	1.321	1.254	1.055	708
▶ LATROCÍNIO	69	56	36	22	17
▶ LESÃO CORPORAL SEGUIDA DE MORTE	15	36	34	24	14
▶ HOMICÍDIO DE MENORES	95	65	48	50	32
▶ HOMICÍDIO DE MULHERES	86	67	80	48	43
▶ FEMINICÍDIO	23	21	23	29	20

AMAZONAS – COMPARATIVO 2024/2025

HOMICÍDIO **- 33%**	FEMINICÍDIO **-31%**	LATROCÍNIO **- 23%**
LESÃO CORPORAL SEGUIDA DE MORTE **- 42%**	HOMICÍDIO DE MULHERES **- 12%**	HOMICÍDIO DE MENORES **- 36%**

TEMA: VIOLÊNCIA DOMÉSTICA CONTRA A MULHER

ALTA PRODUTIVIDADE PARA ENFRENTAMENTO DA VIOLÊNCIA DOMÉSTICA

Em 2025 foram instaurados 15.517 Inquéritos Policiais. Média de 42 Inquéritos por dia. Produção aumentou em **29%**.

JUDICIALIZAÇÃO BATE RECORDE EM 2025

Violência Doméstica já é a **3ª** demanda criminal de maior produtividade do Judiciário do Amazonas. Ficando atrás de Tráfico de Drogas e Roubo.

IDENTIFICANDO A VIOLÊNCIA EM SUA FASE INICIAL PARA IMPEDIR DESFECHOS GRAVES

Injúria e ameaça aumentaram seus registros e somam **51%** de todas as naturezas penais vinculadas a Lei Maria da Penha.

MULHERES NÃO TOLERAM MAIS COMPORTAMENTO DE VIGILÂNCIA E CONTROLE OBSESSIVO

Perseguição e Stalking, somados, já representam cerca de **12,4%**, com 5.366 registros em 2025.

PERFIL DA MULHER VÍTIMA:

Entre 20 e 39 anos concentram **63%** dos casos. Pico notável entre mulheres de 25 a 29 anos (18%).

INTERIORIZAÇÃO DO REGISTRO E QUEBRA DO SILÊNCIO
A DINÂMICA MUDOU: QUEDA NA CAPITAL E ALTA NO INTERIOR

Após intensificação das ações e maior presença institucional, **houve redução de ~19% na capital (2024→2025) e aumento de 48% nos demais municípios**, evidenciando maior notificação onde antes o crime ficava oculto.

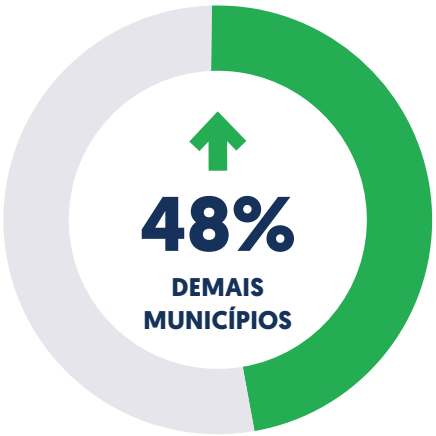

O PRINCIPAL CENÁRIO DO CRIME É O LAR
A RESIDÊNCIA É O PRINCIPAL LOCAL DE OCORRÊNCIA

O estupro de vulnerável acontece predominantemente no ambiente intradomiciliar, onde existem relações de confiança, dependência e autoridade.

DELEGACIA ESPECIALIZADA EM PROTEÇÃO A CRIANÇA E ADOLESCENTE = RESULTADO + HUMANIZAÇÃO

Resultados históricos com técnica e acolhimento.Em **2025**, a DEPCA registrou recordes em mandados de prisão, busca e apreensão e inquéritos relatados, reforçando que eficiência investigativa e proteção humanizada são complementares.

NOS ÚLTIMOS 4 ANOS, TODAS AS CATEGORIAS DE CRIMES VIOLENTOS CONTRA O PATRIMÔNIO REDUZIRAM NO AM

NATUREZA	2021	2022	2023	2024	2025
▶ ROUBO DE VEÍCULO	2341	1419	1205	846	587
▶ FURTO DE VEÍCULO	1905	2016	1608	1912	1732
▶ ROUBO A RESIDÊNCIA	1314	849	578	516	341
▶ ROUBO A TRANSEUNTE	27234	23251	24546	21934	14966
▶ ROUBO A TRANSPORTE COLETIVO	1625	1879	1456	892	353
▶ ROUBO EM ESTABELECIMENTO COMERCIAL	2388	1880	1592	1106	796
▶ ROUBO DE CELULAR POR REGISTRO	26102	24871	26690	22825	15592

SÉRIE DE DADOS DE 2021 A 2025

TODAS AS CATEGORIAS DE ROUBO REDUZIRAM – COMPARATIVO2024/2025

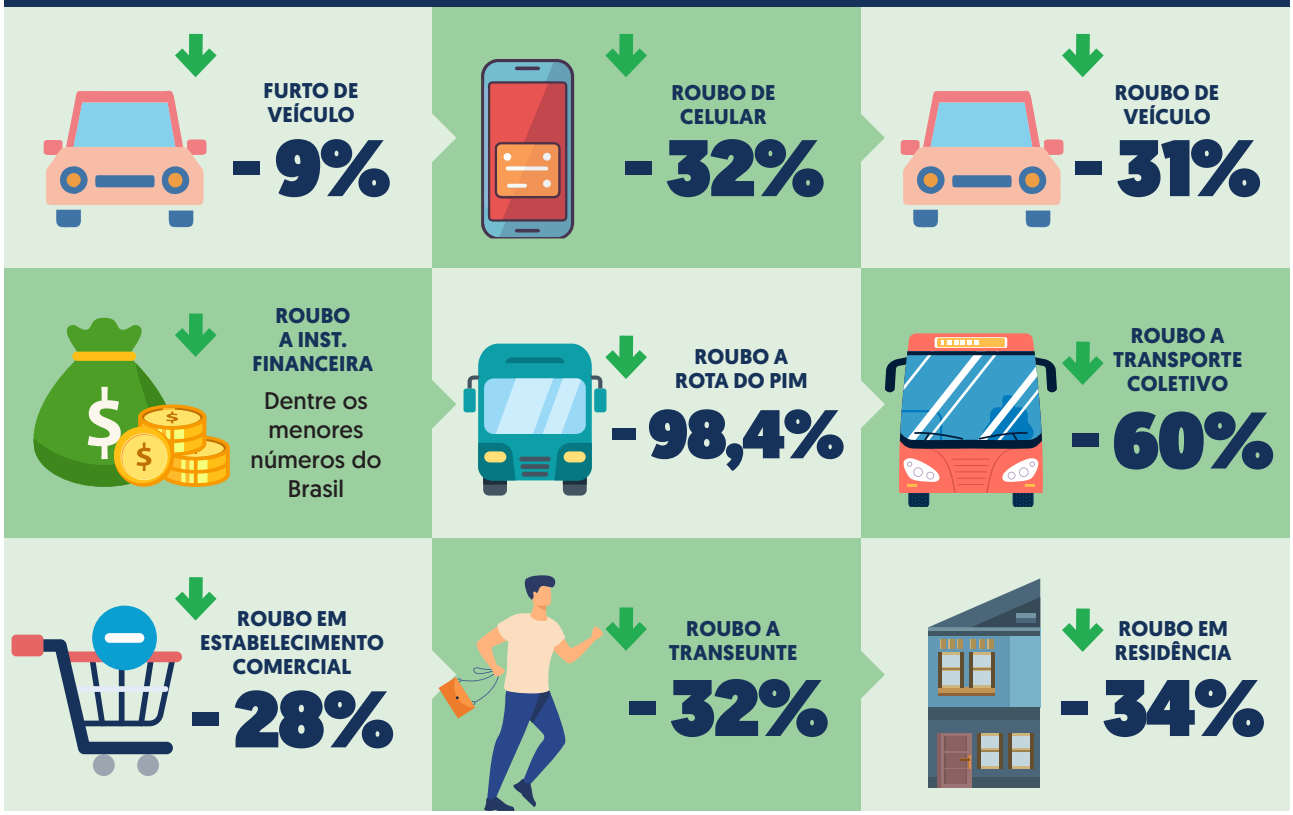

ROUBO A TRANSPORTE COLETIVO: QUEDA FORTE

PROTEÇÃO DO USUÁRIO MELHORA COM RETRAÇÃO HISTÓRICA.

O roubo no transporte coletivo caiu de:

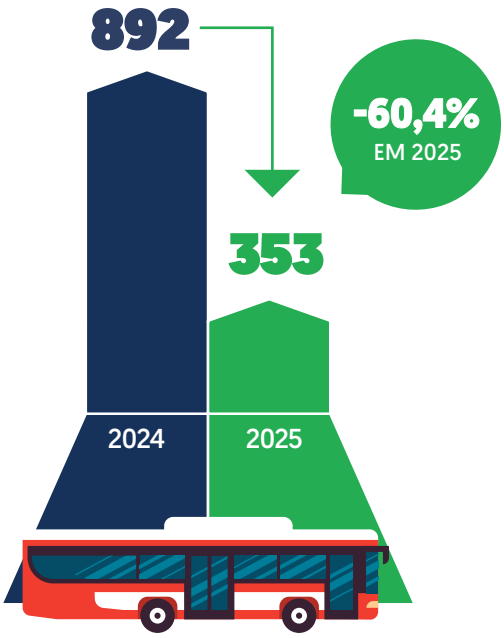

-57,5%

ROUBO A PASSAGEIRO DE TRANSPORTE COLETIVO EM MANAUS
JANEIRO A DEZEMBRO

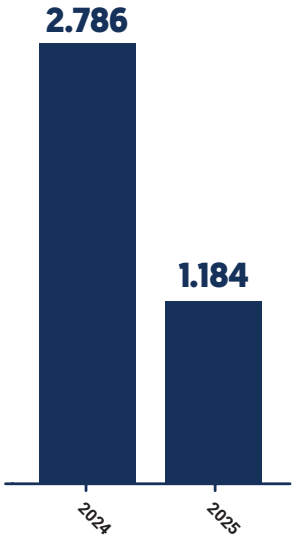

A capital apresenta a maior redução da série histórica de roubo a transporte coletivo. O impacto de redução alcançou tanto as empresas de ônibus quanto os usuários de transporte coletivo.

-56,4%

ROUBO A TRANSPORTE COLETIVO EM MANAUS
JANEIRO A DEZEMBRO

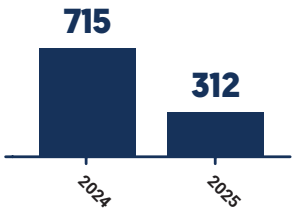

4 ANOS CONSECUTIVOS DE QUEDA DE ROUBO DE VEÍCULOS

Entre 2021 e 2025, saímos de 2341 registros para 587. Redução de 75%.

AINDA NA CAPITAL DE 2011 A 2025

Enquanto a frota de veículos cresceu em 102%, os roubos de veículos reduziram em 91%.

GRÁFICO – ANÁLISE COMPARADA DO QUANTITATIVO DA FROTA DE VEÍCULOS E NÚMERO DE REGISTROS DE ROUBO DE VEÍCULOS, MANAUS, 2011-2025

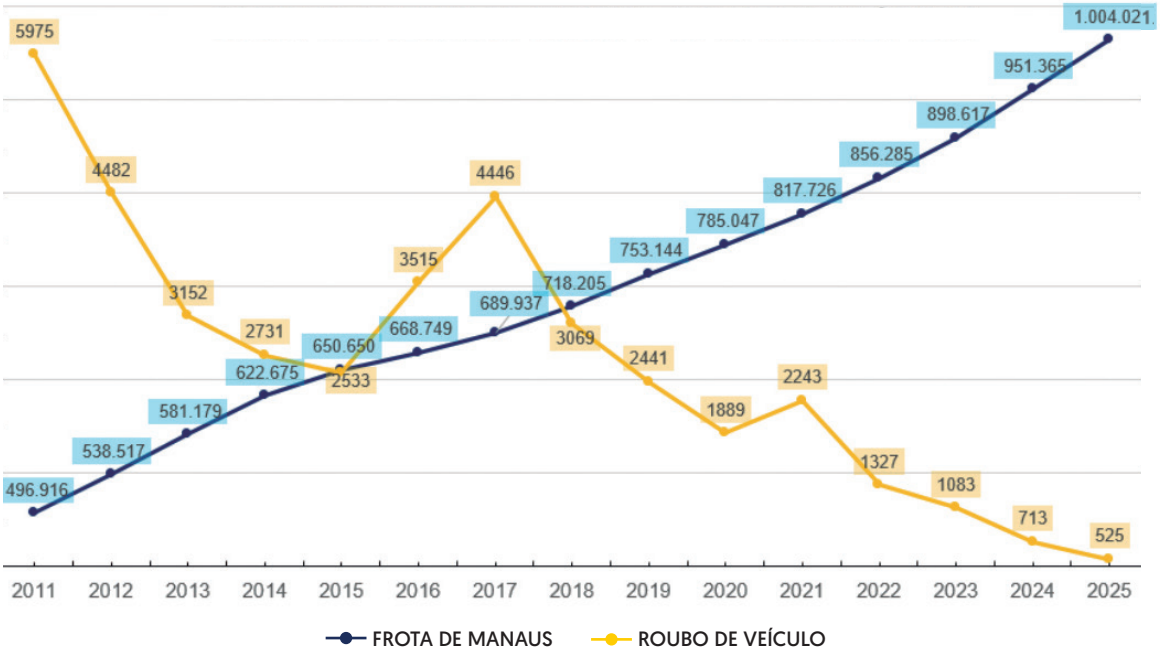

QUEDA EXPRESSIVA NOS ROUBOS A ROTA DO PÓLO INDUSTRIAL DE MANAUS (PIM)

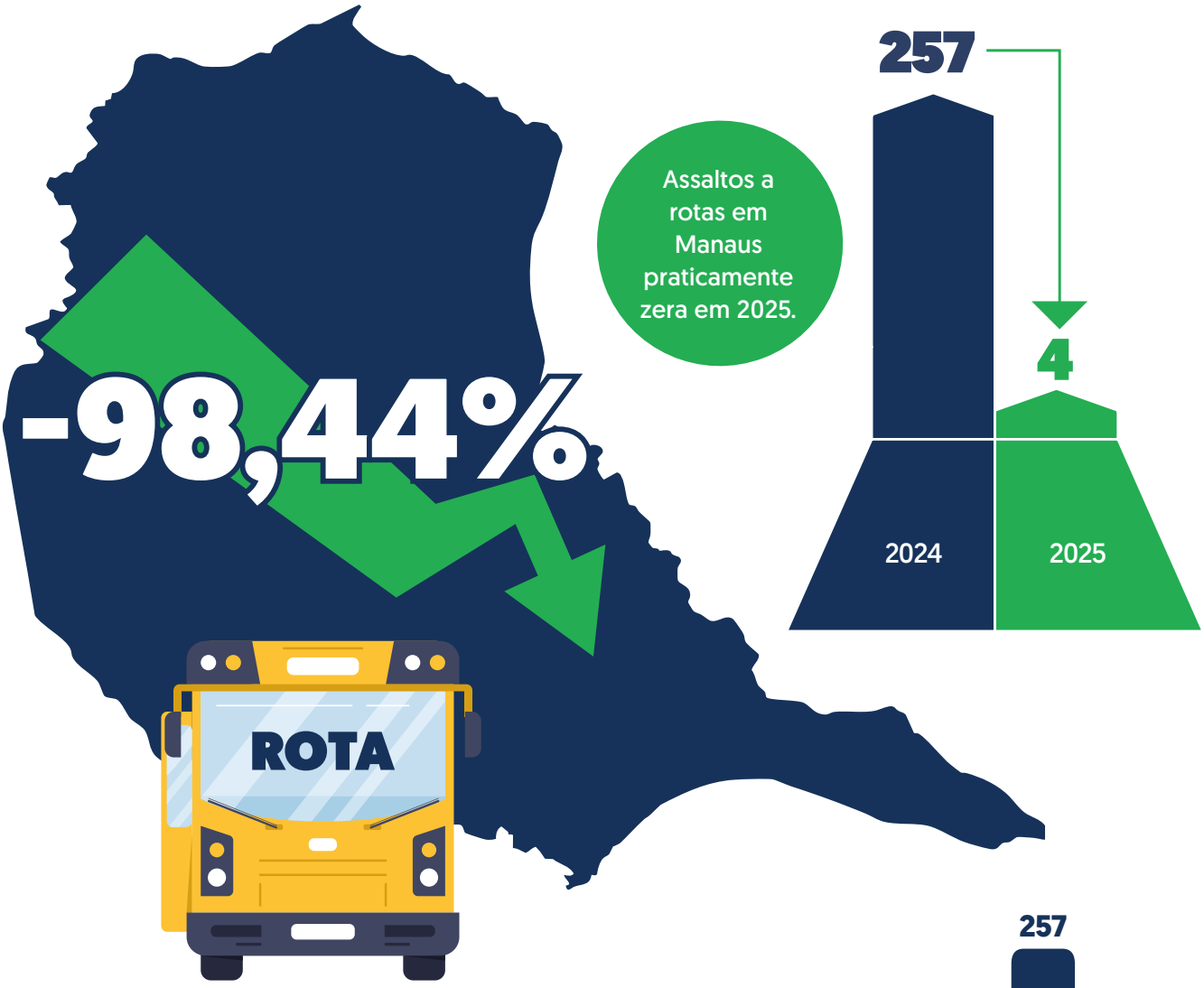

SÉRIE HISTÓRICA 2015-2025 DE ROUBO A ROTA - MANAUS

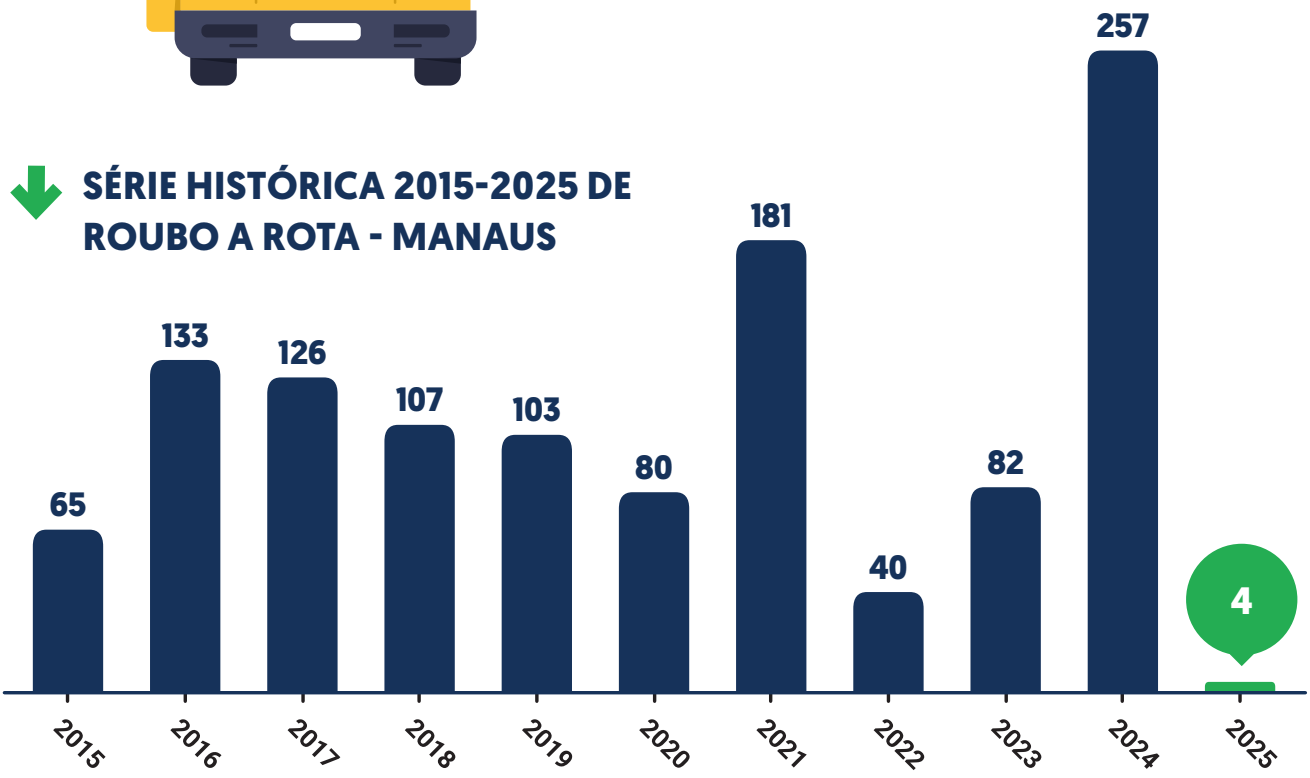

CRESCIMENTO DESACELERA EM 2025. CRIMES CIBERNÉTICOS SEGUEM EM ALTA, MAS COM FREIO NO RITMO

Em 2025, foram **18.904** ocorrências (+20% em relação a 2024) — a 2ª menor taxa de crescimento da série iniciada em 2017. Houve desaceleração em todas as categorias analisadas e queda absoluta em falsa identidade.

+20%

EM RELAÇÃO A 2024

+15%

EM RELAÇÃO A 2024

SINAIS DE ESTABILIZAÇÃO E O DESAFIO ADIANTE. ESTELIONATO DIGITAL E INVASÃO DE DISPOSITIVO MOSTRAM TENDÊNCIA DE ESTABILIZAÇÃO.

O estelionato digital somou **6.925** casos (+15% em relação a 2024), menor crescimento desde 2017. A invasão de dispositivo teve 1.952 casos (+4%, menor da série). O desafio é transformar desaceleração em redução, num ambiente de profissionalização do cibercrime e dependência social das ferramentas digitais.

A NOVA FRONTEIRA DO CRIME E A MIGRAÇÃO DO RISCO

Enquanto os crimes violentos contra o patrimônio físico reduzem significantemente, inclusive em proporções maiores que a média nacional, o prejuízo migra para o digital. Os crimes cibernéticos mantêm trajetória de crescimento desde 2017. **2025** apresenta a primeira tendência de desaceleração.

RANKING	UF	APREENSÕES (KG)	REGIÃO DO BRASIL
1º	Paraná	566.314,81	Sul
2º	Mato Grosso do Sul	423.614,51	Centro Oeste
3º	São Paulo	162.297,75	Sudeste
4º	Santa Catarina	135.271,18	Sul
5º	Mato Grosso	59.620,40	Centro Oeste
6º	Rio Grande do Sul	58.234,98	Sul
7º	Goiás	47.428,76	Centro Oeste
8º	**Amazonas**	**46.588,00**	**Norte**
9º	Piauí	18.472,12	Nordeste
10º	Pará	16.657,45	Norte
11º	Rondônia	14.756,09	Norte
12º	Bahia	10.034,88	Nordeste
13º	Ceará	8.872,91	Nordeste
14º	Maranhão	8.206,35	Nordeste
15º	Distrito Federal	6.019,00	Centro Oeste
16º	Pernambuco	5.238,85	Nordeste
17º	Paraíba	4.681,82	Nordeste
18º	Espírito Santo	3.429,78	Sudeste
19º	Sergipe	3.126,55	Nordeste
20º	Alagoas	2.812,11	Nordeste
21º	Rio Grande do Norte	1.425,10	Nordeste
22º	Acre	1.114,79	Norte
23º	Tocantins	598,97	Norte
24º	Amapá	571,32	Norte
25º	Roraima	144,76	Norte

RECORDE HISTÓRICO DE DROGAS APREENDIDAS

Terceiro ano seguido de forte alta: 2025 bateu recorde de apreensão de drogas. Foram 46.587,96 kg (+8% em relação a 2024), consolidando mudança drástica frente a 2019 (quando eram 6,5 toneladas). A maconha liderou o impacto operacional com 37.064,03 kg (+31% em relação a 2024).

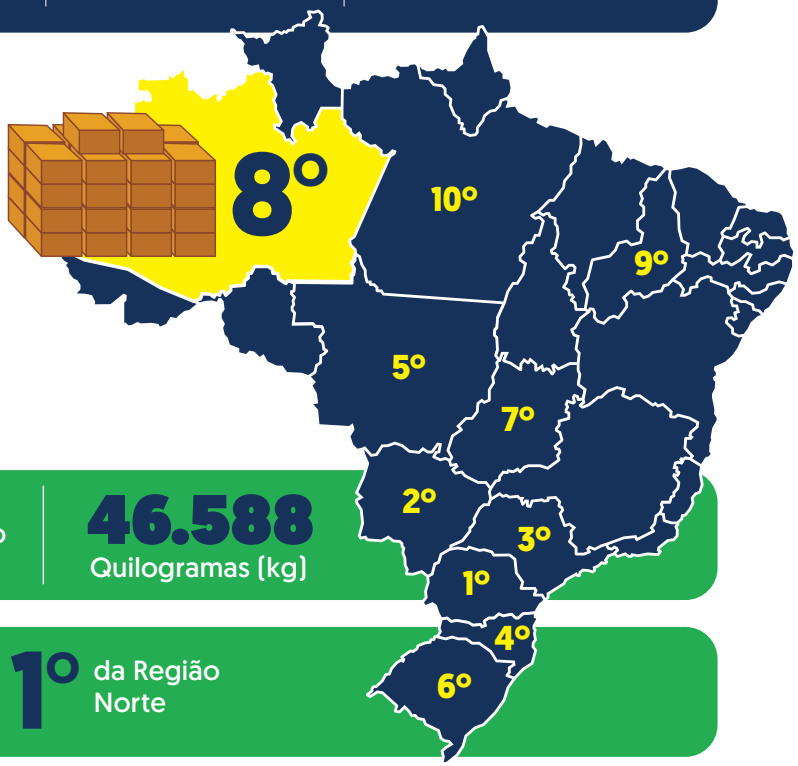

APREENSÃO DE DROGAS → **8º** Melhor Desempenho Brasil | **46.588** Quilogramas (kg)

APREENSÃO DE DROGAS → **AMAZONAS** **1º** da Região Norte

CAPILARIDADE: INTERIOR E ZONAS RURAIS TAMBÉM ALCANÇADAS

A repressão chegou onde o crime tenta se esconder. Em 2025, a apreensão de 415 espingardas indica alcance operacional em áreas rurais e ribeirinhas, onde esse tipo de armamento é usado para intimidação e controle territorial.

SÉRIE HISTÓRICA DE APREENSÃO DE ARMAS 2016 A 2025

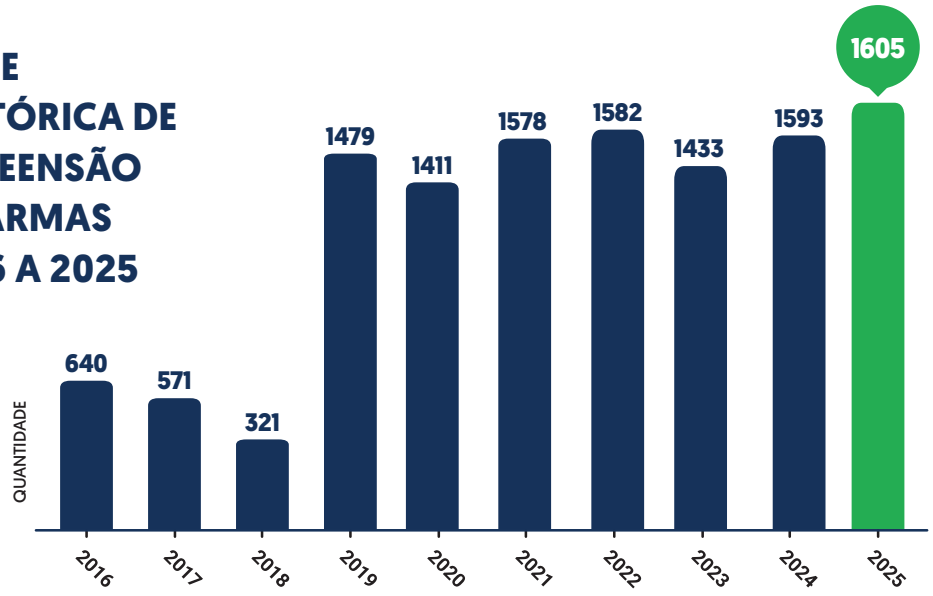

RECORDE DE ARMAS RETIRADAS DE CIRCULAÇÃO

2025 foi o maior ano da série em apreensão de armas no Amazonas.Foram 1.605 armas apreendidas — novo recorde, com alta longitudinal superior a 150% desde 2016.

ENFRAQUECIMENTO DO PODER BÉLICO DO CRIME ORGANIZADO

Apreensões não ficaram só em armas curtas: houve foco em armamento de guerra.Na série histórica, destacam-se 158 fuzis, 56 submetralhadoras e 31 metralhadoras.

TEMA: PRISÕES

SÉRIE HISTÓRICA DE PRESOS POR MANDADO DE PRISÃO 2015 A 2025

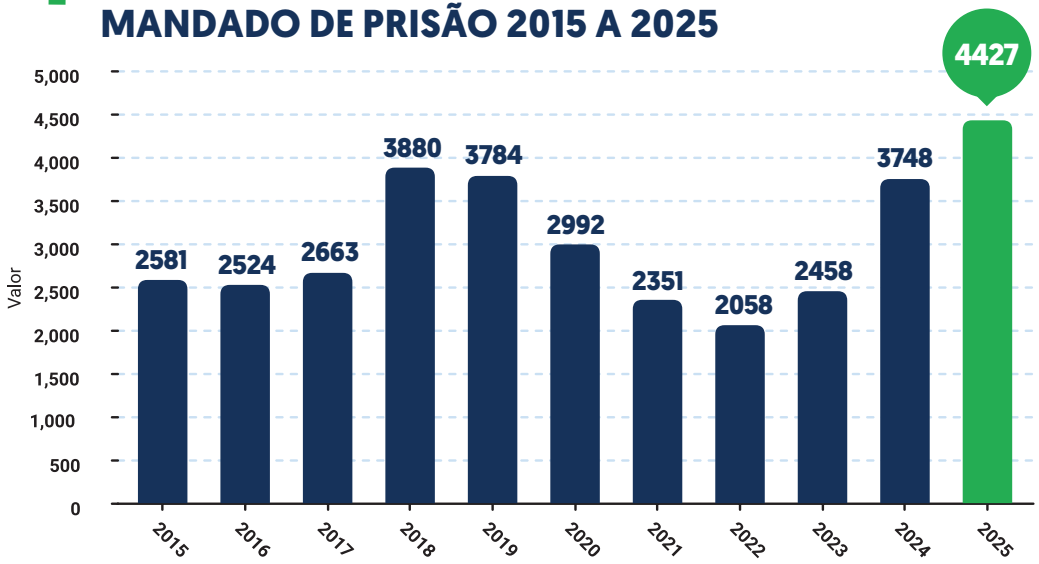

MANDADOS: MAIOR VALOR DA SÉRIE

Cumprimento de mandado de prisão bate recorde histórico em 2025.Após retomada a partir de 2023, o indicador chega ao maior patamar da série em 2025, consolidando um ciclo de aumento contínuo.

PRENDER É SÓ A PRIMEIRA ETAPA: CUSTÓDIA E INTEGRAÇÃO DEFINEM O RESULTADO.

Em 2025, o Amazonas registrou 11.555 audiências de custódia: 6.149 com liberdade provisória e 5.405 com prisão preventiva, mantendo prevalência de 53% de pessoas respondendo em liberdade. O aumento de presos por cumprimento de mandado (que chegou ao maior nível da série) contribuiu para elevar a proporção de preventivas — e a integração PM–PC é apontada como fator crítico para qualificar prisões e fortalecer a resposta do sistema.

TEMA: CRIMES AMBIENTAIS

DESMATAMENTO E QUEIMADAS EM FORTE QUEDA

2025 marca o melhor resultado ambiental da década.O desmatamento atingiu 728 km², o menor valor dos últimos 10 anos, mantendo o ciclo de quedas iniciado em 2023. E os focos de queimadas chegaram ao menor nível da série histórica, com redução de 82% em 2025.

TEMA: CORPO DE BOMBEIROS

BOMBEIROS EM EXPANSÃO: MAIS VIDAS ATENDIDAS, MAIS PREVENÇÃO FISCALIZADA

Em 2025, foram 17.365 ocorrências (+4,3% vs 2024). Na série, os maiores saltos mostram a ampliação da capacidade do CBMAM: Atendimento Pré-Hospitalar 586→1.946 (+232%, 2017–2025) e, na prevenção, Alvarás 3.299→5.523 (+67%) e Vistorias 1.711→5.813 (+240%, 2018–2025).

TEMA: CIOPS

CIOPS: DEMANDA ININTERRUPTA 24/7

837.503

(190/193) LIGAÇÕES ATENDIDAS

2.295

CHAMADAS POR DIA
E 96 POR HORA

TEMA: POLÍCIA CIENTÍFICA

POLÍCIA CIENTÍFICA: PROVA TÉCNICA EM GRANDE ESCALA

401.741

produções técnico-periciais 372.230
demandas do Instituto de Identificação,
11.866 laudos do Instituto de Criminalística,
17.645 laudos no Instituto Médico Legal