Receba um número inteiro e exiba se ele é Positivo ou Negativo (considere zero como positivo).

```java
import java.util.Scanner;

public class Verificação {
    Run | Debug
    public static void main(String[] args) {
        Scanner scanner = new Scanner(System.in);

        //declarando variavel
        int numero ;
        System.out.print(s: "Digite um inteiro: ");

        //chamando o utilitario scanner para usar Int
        numero = scanner.nextInt();

        //usando o condicional para a verificação de um numero positivo ou negativo
        if (numero >= 0)
        {
           System.out.print(s: "positivo");
        }
        else
        System.out.print(s: "negativo");

        scanner.close();
    }
}
```

```
OUTPUT    DEBUG CONSOLE    TERMINAL    PORTS

C:\Users\Ryann\OneDrive\Documentos\estudo Teorico - Calvetti\atividade aula 04>java Verificação
Digite um inteiro: 90
positivo
C:\Users\Ryann\OneDrive\Documentos\estudo Teorico - Calvetti\atividade aula 04>java Verificação
Digite um inteiro: -90
negativo
```

Receba a idade de um nadador e imprima "Categoria Adulta" se ele tiver 18 anos ou mais.

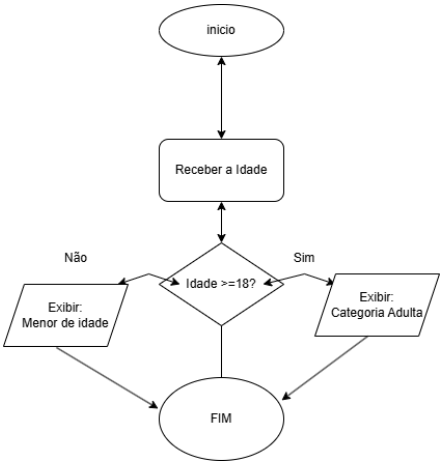

```
Idade.java > Idade
import java.util.Scanner;

public class Idade {
    public static void main(String[] args) {
        Scanner scanner = new Scanner(System.in);

        int idade;

        System.out.println(x: "ola nadador");
        System.out.print(s: "Informe sua idade: ");
        idade = scanner.nextInt();

        if (idade >= 18) {
            System.out.println(x: "Categoria: Adulta");
        } else {
            System.out.println(x: "Categoria: Menor de idade");
        }

        scanner.close();
    }
}
```

```
OUTPUT    DEBUG CONSOLE    TERMINAL    PORTS

PS C:\Users\Ryann\OneDrive\Documentos\estudo Teorico - Calvetti\atividade_aula
ola nadador
Informe sua idade: 18
Categoria: Adulta
```

Receba duas notas, calcule a média aritmética entre as notas e imprima o resultado: "Aprovado" (média >= 6.0); ou "Exame" (média < 6.0). • Obs.: Utilize if-else.

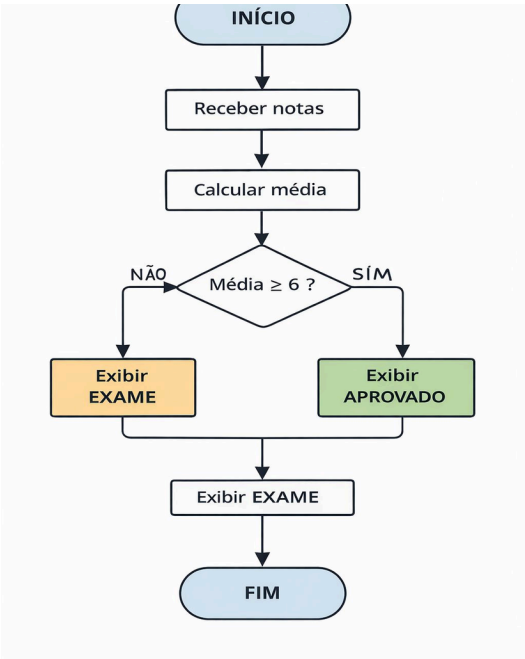

```java
import java.util.Scanner;

public class Nota2 {
    public static void main(String[] args) {
        Scanner scanner = new Scanner(System.in);
        double nota1,nota2;

        System.out.println(x: "Informe a nota da A1 :");
        nota1 = scanner.nextDouble();

        System.out.print(s: "informe a nota da A2: ");
        nota2 = scanner.nextDouble();

        double media = (nota1 + nota2) / 2 ;

        if(media >= 6.0)
        {
            System.out.println(x: "resultado:\nAprovado");
        }
        else
        {
            System.out.println(x: "resultado:\nReprovado");
        }
        scanner.close();
    }
}
```

OUTPUT DEBUG CONSOLE TERMINAL PORTS

```
PS C:\Users\Ryann\OneDrive\Documentos\estudo Teorico - Calvetti\atividade_aula_04_Flx_ifelse\Exe
PS C:\Users\Ryann\OneDrive\Documentos\estudo Teorico - Calvetti\atividade_aula_04_Flx_ifelse\Exe
Informe a nota da A1 :
9
informe a nota da A2: 10
resultado:
Aprovado
```

Nota2.java > Nota2

```java
import java.util.Scanner;

public class Nota2 {
    public static void main(String[] args) {
        Scanner scanner = new Scanner(System.in);
        double nota1,nota2;

        System.out.println(x: "Informe a nota da A1 :");
        nota1 = scanner.nextDouble();

        System.out.print(s: "informe a nota da A2: ");
        nota2 = scanner.nextDouble();

        double media = (nota1 + nota2) / 2 ;

        if(media >= 6.0)
        {
            System.out.println(x: "resultado:\nAprovado");
        }
        else
        {
            System.out.println(x: "resultado:\nReprovado");
        }
        scanner.close();
    }
}
```

OUTPUT DEBUG CONSOLE TERMINAL PORTS

```
PS C:\Users\Ryann\OneDrive\Documentos\estudo Teorico - Calvetti\atividade_aula_04_Flx_ifelse\Exerc3> java Nota2
Informe a nota da A1 :
2
informe a nota da A2: 2
resultado:
Reprovado
```

Receba duas notas, calcule a média aritmética entre as notas e imprima o resultado: "Aprovado" (média >= 6.0); ou "Exame" (média < 6.0). • Obs.: Não utilize else.

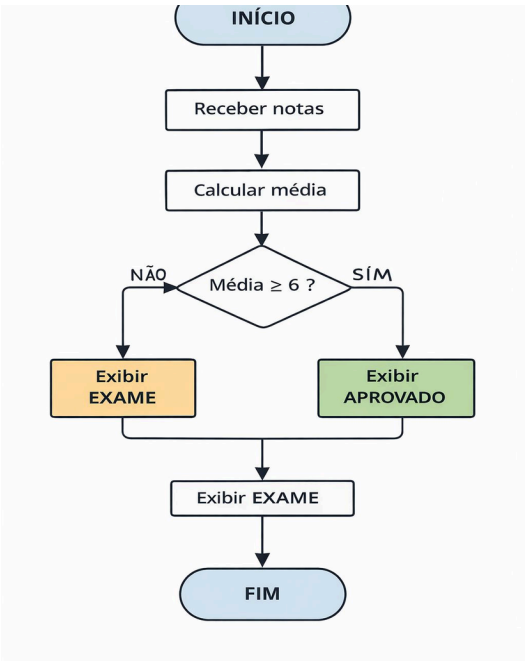


```java
public class Nota {
    Run | Debug
    public static void main(String[] args) {
        Scanner scanner = new Scanner(System.in);
        double nota1,nota2;

        System.out.println(x: "Informe a nota da A1 :");
        nota1 = scanner.nextDouble();
        System.out.print(s: "informe a nota da A2: ");
        nota2 = scanner.nextDouble();
        double media = (nota1 + nota2) / 2 ;
        if(media >= 6.0)
        {
            System.out.println(x: "resultado:\nAprovado");
        }
        if(media < 6.0)
        {
            System.out.print(s: "Exame: ");
        }
        scanner.close();
    }
}
```

OUTPUT 1 DEBUG CONSOLE TERMINAL PORTS

```
PS C:\Users\Ryann\OneDrive\Documentos\estudo Teorico - Calvetti\atividade_aula_04_Flx_ifelse
Informe a nota da A1 :
9
informe a nota da A2: 9
resultado:
Aprovado
```

```java
public class Nota {
    Run | Debug
    public static void main(String[] args) {
        Scanner scanner = new Scanner(System.in);
        double nota1,nota2;

        System.out.println(x: "Informe a nota da A1 :");
        nota1 = scanner.nextDouble();
        System.out.print(s: "informe a nota da A2: ");
        nota2 = scanner.nextDouble();
        double media = (nota1 + nota2) / 2 ;
        if(media >= 6.0)
        {
            System.out.println(x: "resultado:\nAprovado");
        }
        if(media < 6.0)
        {
            System.out.print(s: "Exame: ");
        }
        scanner.close();
    }
}
```

OUTPUT 1 DEBUG CONSOLE TERMINAL PORTS

```
PS C:\Users\Ryann\OneDrive\Documentos\estudo Teorico - Calvetti\atividade_aula_
Informe a nota da A1 :
6
informe a nota da A2: 1
Exame:
```

Receba um número e informe se ele é múltiplo de 5 e múltiplo de 3 ao mesmo tempo.

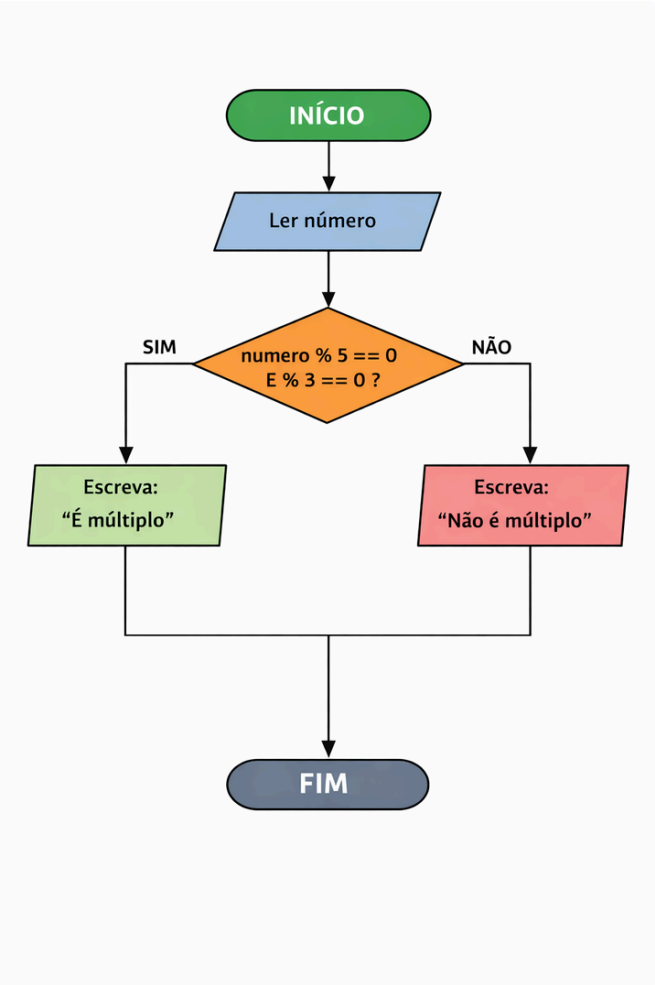

```
Multiplo.java > Multiplo > main(String[])
import java.util.Scanner;

public class Multiplo {
    Run | Debug
    public static void main(String[] args) {
        Scanner scanner = new Scanner(System.in);
        System.out.print(s: "digite um numero: \n");
        int numero = scanner.nextInt();
        if (numero % 5 == 0 && numero % 3 == 0)
        {
            System.out.println(x: "O numero é multiplo de 5 e 3");
        }
        else
        {
            System.out.println(x: "O numero não é multiplo de 5 e 3");
        }
    }
}

OUTPUT 1   DEBUG CONSOLE   TERMINAL   PORTS

PS C:\Users\Ryann\OneDrive\Documentos\estudo Teorico - Calvetti\atividade_aula_04_Flx_ifelse\Exe
digite um numero:
30
O numero é multiplo de 5 e 3
```


```
Multiplo.java > Multiplo > main(String[])
import java.util.Scanner;

public class Multiplo {
    Run | Debug
    public static void main(String[] args) {
        Scanner scanner = new Scanner(System.in);
        System.out.print(s: "digite um numero: \n");
        int numero = scanner.nextInt();
        if (numero % 5 == 0 && numero % 3 == 0)
        {
            System.out.println(x: "O numero é multiplo de 5 e 3");
        }
        else
        {
            System.out.println(x: "O numero não é multiplo de 5 e 3");
        }
    }
}
```


```
OUTPUT 1   DEBUG CONSOLE   TERMINAL   PORTS

PS C:\Users\Ryann\OneDrive\Documentos\estudo Teorico - Calvetti\atividade_aula_04_Flx_ifelse\Exerc5> java Multiplo
digite um numero:
7
O numero não é multiplo de 5 e 3
```

Leia o ano de nascimento de uma pessoa e o ano atual. Informe se ela já tem idade para votar (16 anos ou mais) e se possui idade para dirigir (18 anos ou mais).

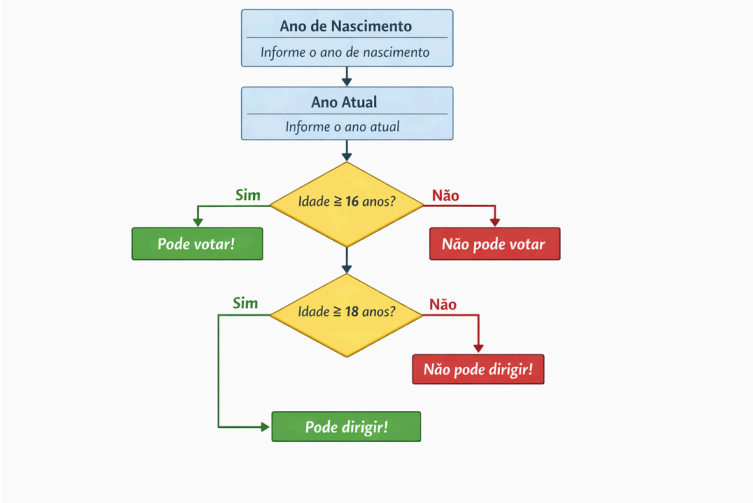


```java
public class Nascimento {
    public static void main(String[] args) {

        System.out.print(s: "Digite o ano atual: ");
        int anoAtual = scanner.nextInt();

        int idade = anoAtual - anoNascimento;
        System.out.print("Idade: " + Math.abs(idade));
        if (idade >= 16)
        {
          System.out.println(x: "\nVocê tem idade para votar." );
        }
        else
        {
            System.out.println(x: "\nVocê não tem idade para votar.");
        }

        if(idade>=18)
        {
            System.out.println(x: "\nVocê tem idade para tirar a carteira de habilitação.");
        }
        else
        {
            System.out.println(x: "\nVocê não tem idade para tirar a carteira de habilitação.");
        }

        scanner.close();
    }
}
```

OUTPUT DEBUG CONSOLE TERMINAL PORTS

```
PS C:\Users\Ryann\OneDrive\Documentos\estudo Teorico - Calvetti\atividade_aula_04_Flx_ifelse\Exerci6> java Nascimento
Digite o ano de nascimento: 2005
Digite o ano atual: 2026
Idade: 21
Você tem idade para votar.

Você tem idade para tirar a carteira de habilitação.
```

```java
//idade para dirigir (18 anos ou mais).
import java.util.Scanner;
public class Nascimento {
    Run | Debug
    public static void main(String[] args) {
        Scanner scanner = new Scanner(System.in);

        System.out.print(s: "Digite o ano de nascimento: ");
        int anoNascimento = scanner.nextInt();

        System.out.print(s: "Digite o ano atual: ");
        int anoAtual = scanner.nextInt();

        int idade = anoAtual - anoNascimento;
        System.out.print("Idade: " + Math.abs(idade));
        if (idade >= 16)
        {
          System.out.println(x: "\nVocê tem idade para votar." );
        }
         else
        {
            System.out.println(x: "\nVocê não tem idade para votar.");
        }

        if(idade>=18)
        {
            System.out.println(x: "\nVocê tem idade para tirar a carteira de habilitação.");
        }
        else
        {
            System.out.println(x: "\nVocê não tem idade para tirar a carteira de habilitação.");
        }

        scanner.close();
```

OUTPUT DEBUG CONSOLE TERMINAL PORTS

```
PS C:\Users\Ryann\OneDrive\Documentos\estudo Teorico - Calvetti\atividade_aula_04_Flx_ifelse\Exerci6> java Nascimento
Digite o ano de nascimento: 2010
Digite o ano atual: 2026
Idade: 16
Você tem idade para votar.
```

Receba três valores (A, B, C) e verifique se eles podem formar um triângulo (A soma de dois lados deve ser sempre maior que o terceiro).

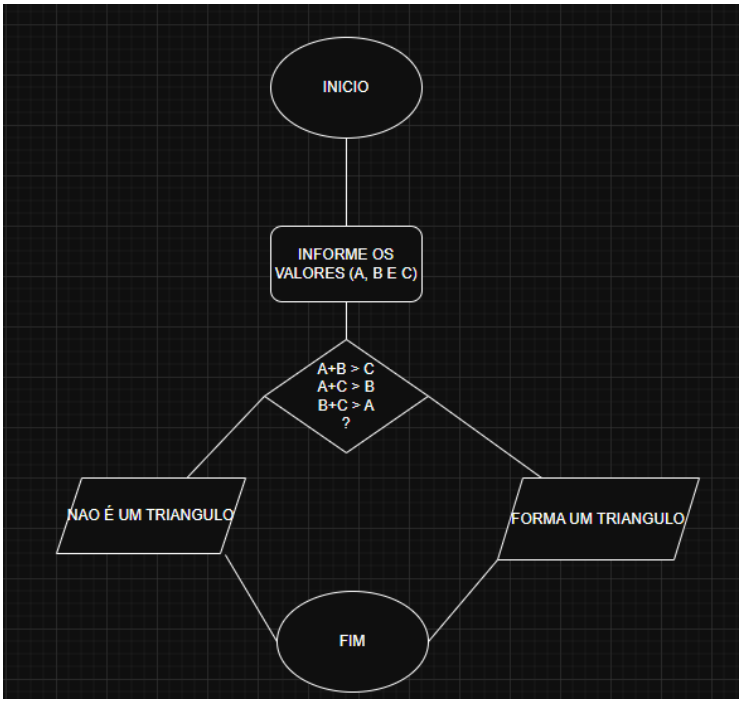

```java
import java.util.Scanner;
public class Abc {

    public static void main(String[] args) {
        Scanner scanner = new Scanner(System.in);
        int a , b ,c ;
        System.out.println(x: "coloque o valor de a : ");
        a = scanner.nextInt();
        System.out.println(x: "coloque o valor de b : ");
        b = scanner.nextInt();
        System.out.println(x: "coloque o valor de c : ");
        c = scanner.nextInt();
        if(a+b > c && a+c > b && b+c > a)
        {
            System.out.println(x: "os valores formam um triangulo");
        }
        else
        {
            System.out.println(x: "os valores nao formam um triangulo");
        }
        scanner.close();
    }
}
```

OUTPUT DEBUG CONSOLE TERMINAL PORTS

```
PS C:\Users\Ryann\OneDrive\Documentos\estudo Teorico - Calvetti\atividade_aula_04_Flx_ifelse\Exerci7> java
coloque o valor de a :
9
coloque o valor de b :
10
coloque o valor de c :
9
os valores formam um triangulo
```

Receba três valores (A, B, C) e informe esses mesmos valores em ordem crescente. (Alinhamento)

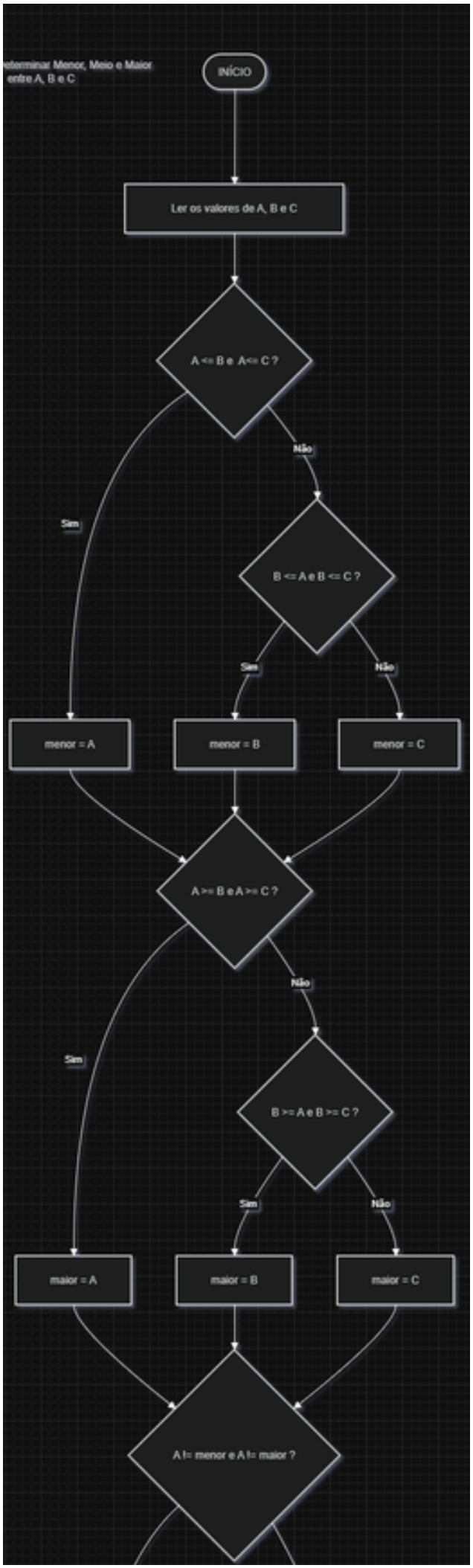
Determinar Menor, Meio e Maior
entre A, B e C
INÍCIO
Ler os valores de A, B e C
A <= B e A<= C ?
Sim
Não
B <= A e B <= C ?
Sim
Não
menor = A
menor = B
menor = C
A >= B e A >= C ?
Sim
Não
B >= A e B >= C ?
Sim
Não
maior = A
maior = B
maior = C
A != menor e A != maior ?

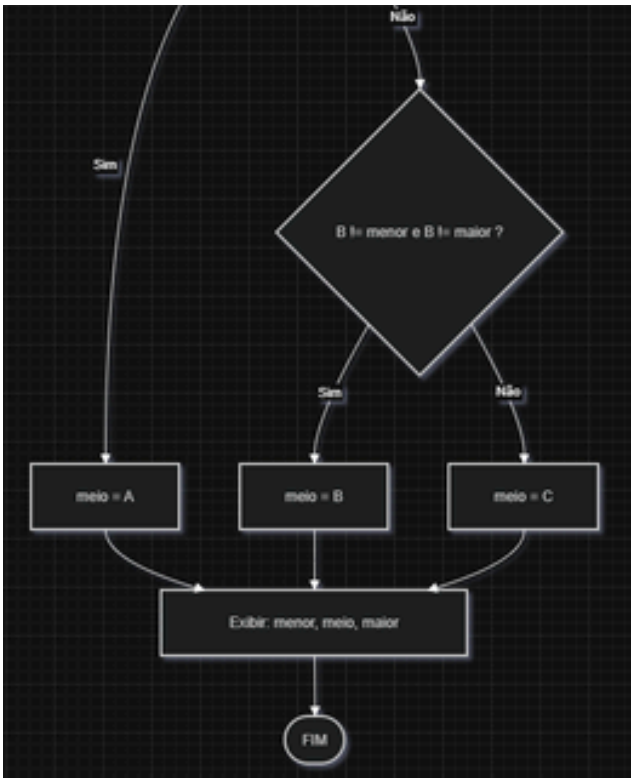
Não
Sim
B != menor e B != maior ?
Sim
Não
meio = A
meio = B
meio = C
Exibir: menor, meio, maior
FIM

Ordemcrescente.java > Ordemcrescente > main(String[])

```java
import java.util.Scanner;

public class Ordemcrescente {
    Run | Debug
    public static void main(String[] args) {
        Scanner scanner = new Scanner(System.in);

        int a, b, c;
        int menor, meio, maior;

        System.out.print(s: "Digite o primeiro número: ");
        a = scanner.nextInt();

        System.out.print(s: "Digite o segundo número: ");
        b = scanner.nextInt();

        System.out.print(s: "Digite o terceiro número: ");
        c = scanner.nextInt();

        // MENOR
        if (a <= b && a <= c) {
            menor = a;
        } else if (b <= a && b <= c) {
            menor = b;
        } else {
            menor = c;
        }

        // MAIOR
        if (a >= b && a >= c) {
            maior = a;
        } else if (b >= a && b >= c) {
            maior = b;
        } else {
            maior = c;
        }

```

```java
        // MAIOR
        if (a >= b && a >= c) {
            maior = a;
        } else if (b >= a && b >= c) {
            maior = b;
        } else {
            maior = c;
        }

        // MEIO
        if ((a != menor) && (a != maior)) {
            meio = a;
        } else if ((b != menor) && (b != maior)) {
            meio = b;
        } else {
            meio = c;
        }

        System.out.println("Ordem crescente: " + menor + " " + meio + " " + maior);

        scanner.close();
    }
}
```

OUTPUT DEBUG CONSOLE TERMINAL PORTS

```
PS C:\Users\Ryann\OneDrive\Documentos\estudo Teorico - Calvetti\atividade_aula_04_Flx_ifelse\Exerci8>
Digite o primeiro número: 9
Digite o segundo número: 90
Digite o terceiro número: 10
Ordem crescente: 9 10 90
```