望月

词：张叡　曲：张叡

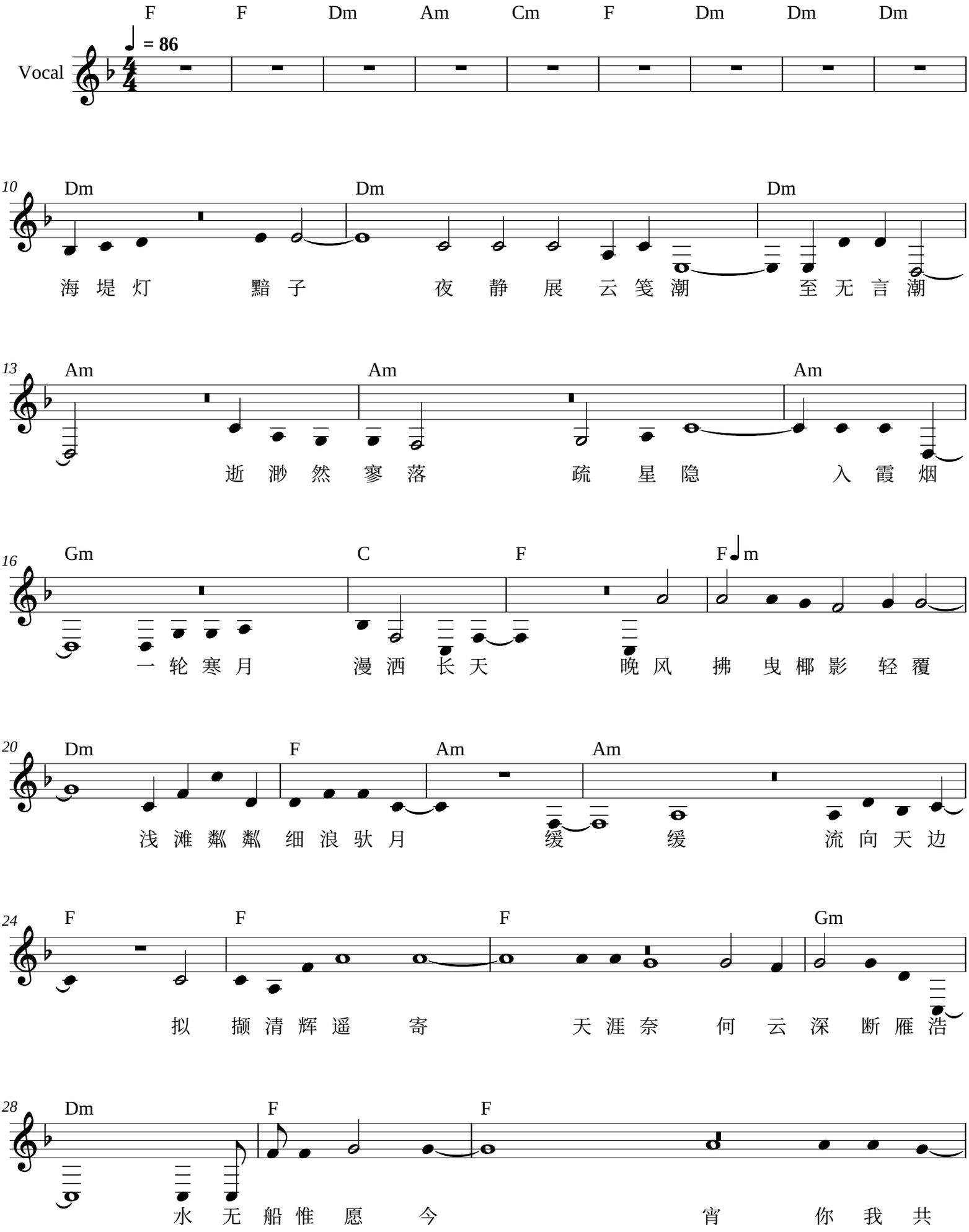
F F Dm Am Cm F Dm Dm Dm
♩ = 86
Vocal
10
Dm Dm Dm
海 堤 灯 黯 子 夜 静 展 云 笺 潮 至 无 言 潮
13
Am Am Am
逝 渺 然 寥 落 疏 星 隐 入 霞 烟
16
Gm C F Fm
一 轮 寒 月 漫 洒 长 天 晚 风 拂 曳 椰 影 轻 覆
20
Dm F Am Am
浅 滩 粼 粼 细 浪 驮 月 缓 缓 流 向 天 边
24
F F F Gm
拟 撷 清 辉 遥 寄 天 涯 奈 何 云 深 断 雁 浩
28
Dm F F
水 无 船 惟 愿 今 宵 你 我 共

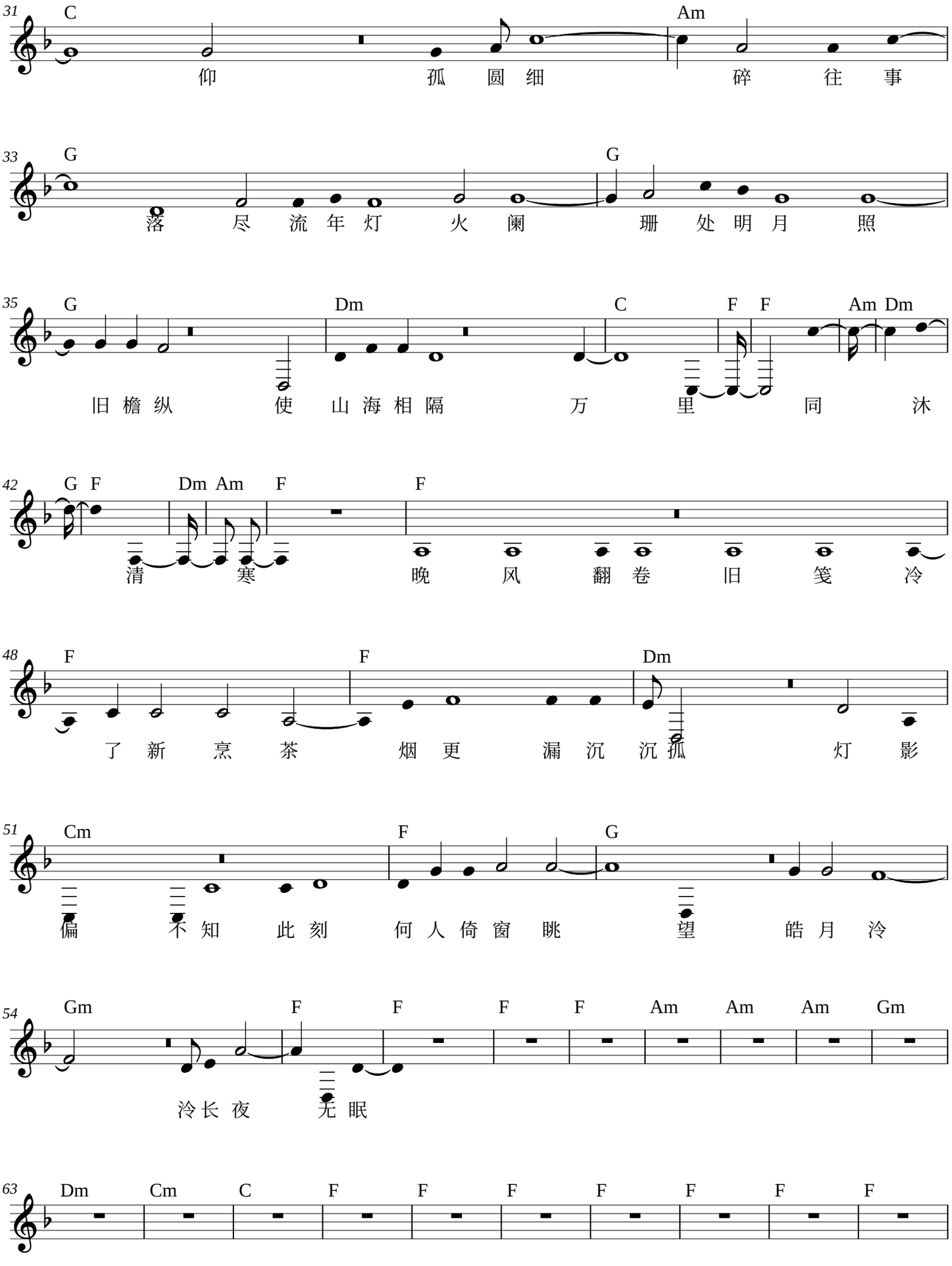
31 C Am
仰 孤 圆 细 碎 往 事
33 G G
落 尽 流 年 灯 火 阑 珊 处 明 月 照
35 G Dm C F F Am Dm
旧 檐 纵 使 山 海 相 隔 万 里 同 沐
42 G F Dm Am F F
清 寒 晚 风 翻 卷 旧 笺 冷
48 F F Dm
了 新 烹 茶 烟 更 漏 沉 沉 孤 灯 影
51 Cm F G
偏 不 知 此 刻 何 人 倚 窗 眺 望 皓 月 冷
54 Gm F F F F Am Am Am Gm
冷 长 夜 无 眠
63 Dm Cm C F F F F F F F