МИНИСТЕРСТВО НАУКИ И ВЫСШЕГО ОБРАЗОВАНИЯ РОССИЙСКОЙ ФЕДЕРАЦИИ
Федеральное государственное бюджетное образовательное учреждение
высшего образования
«КУБАНСКИЙ ГОСУДАРСТВЕННЫЙ УНИВЕРСИТЕТ»
(ФГБОУ ВО «КубГУ»)

Факультет компьютерных технологий и прикладной математики

ОТЧЕТ ПО ЛАБОРАТОРНОЙ РАБОТЕ № 1
по дисциплине
«Операционные системы»

Выполнил студент группы 21.2_____ А.Д.Павлов

Направление подготовки 09.03.03 Прикладная информатика
Курс 2

Принял, Лаборант кафедры вычислительных технологий,
старший преподаватель_____ Э.Р.Городецкий

Краснодар
2026

Задание 1.Включения отображения скрытых файлов

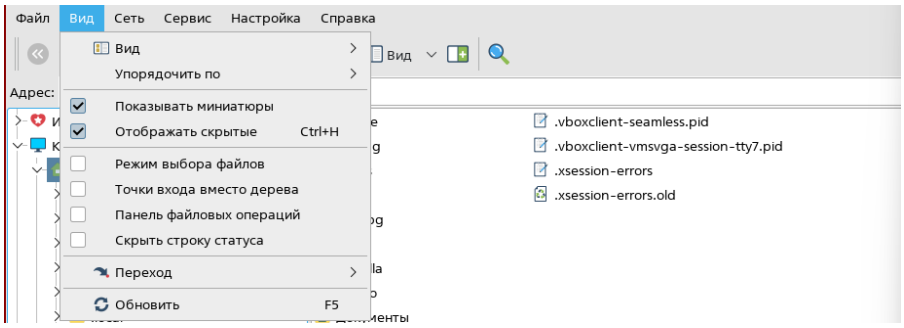

Задание 2. Изменить пароль администратора системы

```
sa@astra:~$ sudo passwd sa
[sudo] пароль для sa:
Новый пароль :
НЕУДАЧНЫЙ ПАРОЛЬ: слишком простой
Повторите ввод нового пароля :
passwd: пароль успешно обновлён
sa@astra:~$
```

Задание 3. Используя справку найти информацию о пакете ksysguard, запустите это приложение

```
sa@astra:~$ ksysguard
MACDataProvider::MACDataProvider(QObject*, const QVariantList&)
QProcess: Destroyed while process ("/usr/lib/x86_64-linux-gnu/libexec/ksysguard/ksgrd_net
work_helper") is still running.
org.kde.ksysguard.plugin.network: Helper process terminated abnormally: ""
sa@astra:~$
```

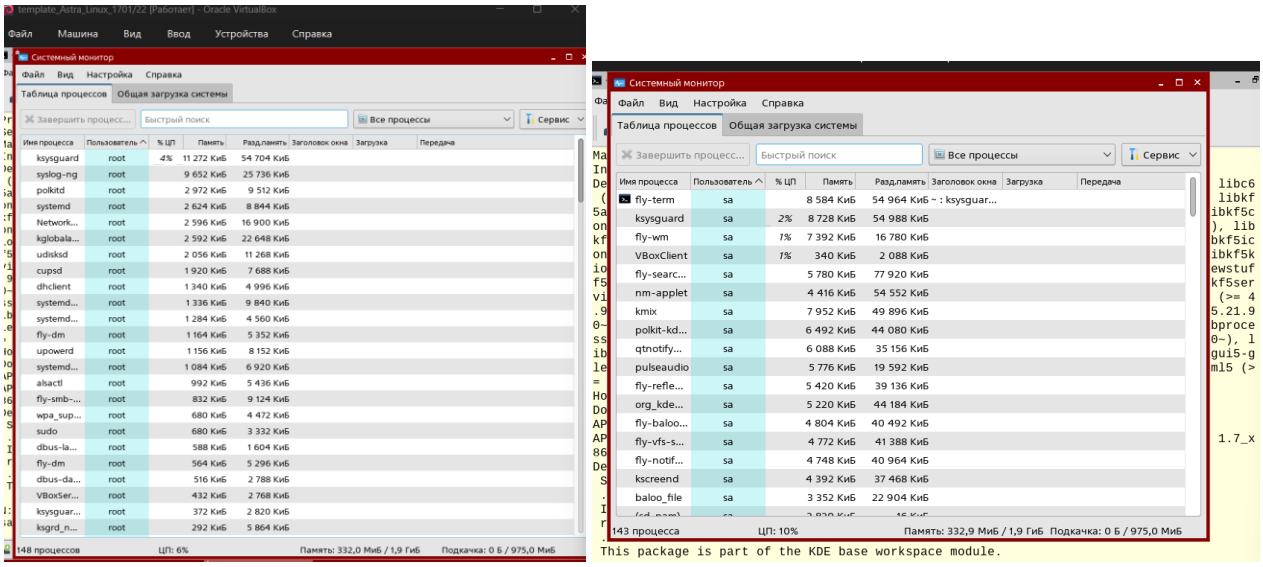

Задание 4. Самостоятельно изучить содержимое панель задач

Кнопка "Пуск" для доступа ко всем программам и настройкам, панель быстрого запуска с закреплёнными значками часто используемых приложений, область открытых окон, где отображаются кнопки всех запущенных программ, переключатель рабочих столов для навигации между виртуальными пространствами, и системный трей в правой части панели, включающий часы и дату, индикатор раскладки клавиатуры, регулятор громкости звука, значок сетевых подключений, индикатор мандатного уровня безопасности в виде цветного квадрата, а также дополнительные значки, такие как состояние батареи на ноутбуках, центр уведомлений.

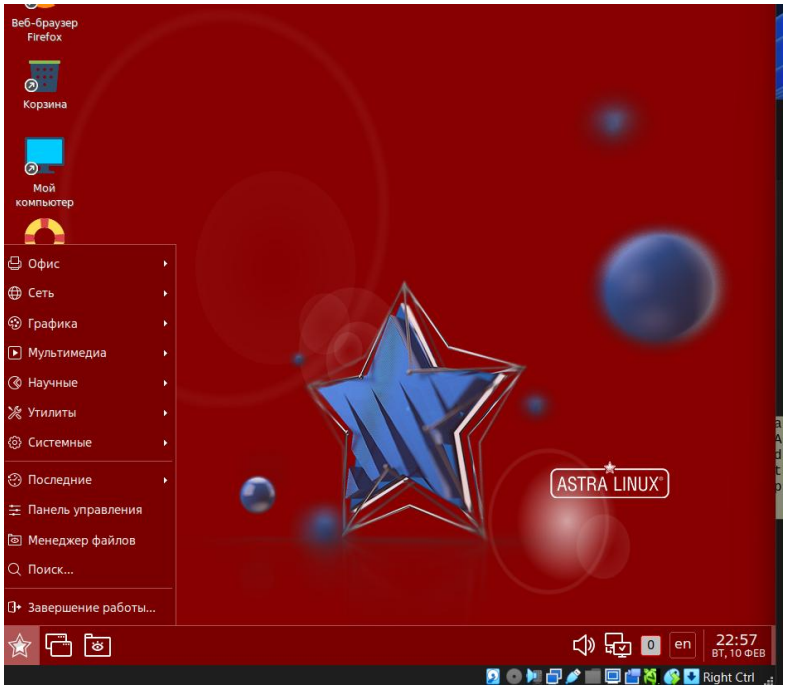
Веб-браузер Firefox
Корзина
Мой компьютер
Офис
Сеть
Графика
Мультимедиа
Научные
Утилиты
Системные
Последние
Панель управления
Менеджер файлов
Поиск...
Завершение работы...
ASTRA LINUX
0
en
22:57
ВТ, 10 ФЕВ
Right Ctrl

Задание 1.Сколько минимально места на диске требуется ОС Astra Linux SE 1.7.4 при установке с графической оболочкой Fly и ПО, входящим в состав дистрибутива?
Для установки ОС Linux с графическим интерфейсом оптимальный объем виртуального жесткого диска — 20 GB

Задание 2. В какую группу, дающую право выполнять команды от имени суперпользователя root, будет включена учетная запись администратора, созданная в процессе установки ОС?

Учётная запись администратора, созданная в процессе установки Astra Linux, будет включена в группу **sudo**, которая даёт право выполнять команды от имени суперпользователя root с использованием команды sudo.

Задание 3. Какой вариант разметки диска был выбран при демонстрации процесса установки ОС?

В демонстрации процесса установки Astra Linux был выбран вариант автоматической разметки диска: «Авто — использовать весь диск» и «Все файлы в одном разделе»

Задание 4. Что такое GRUB?

GRUB — это системный загрузчик (GRand Unified Bootloader), используемый для загрузки операционной системы. Он позволяет выбирать ядро, передавать параметры загрузки и управлять мультизагрузкой нескольких ОС.

Задание 5.Какое приложение отвечает за работу рабочего стола?

Рабочим столом Fly управляет «Менеджер окон» (утилита fly-wm), которая отвечает за организацию графической среды, окон, панелей и взаимодействие с пользователем.