DAW PRÁCTICA 1.2: CREAR Y CONFIGURAR UN HOSTVIRTUAL EN APACHE EN XAMPP DE WINDOWS

Elsa Ferreira Calvo

[NOMBRE DE LA EMPRESA] [Dirección de la compañía]

Contenido

Crear tu host local en Windows 2
Configurar Apache para aceptar virtualhost 3
Crea una página index.html básica con la siguiente información 8

Crear tu host local en Windows

Nos dirigimos la carpeta C:\Windows\System32\drivers\etc. Allí verás diversos archivos y tendrás que editar el llamado "hosts".

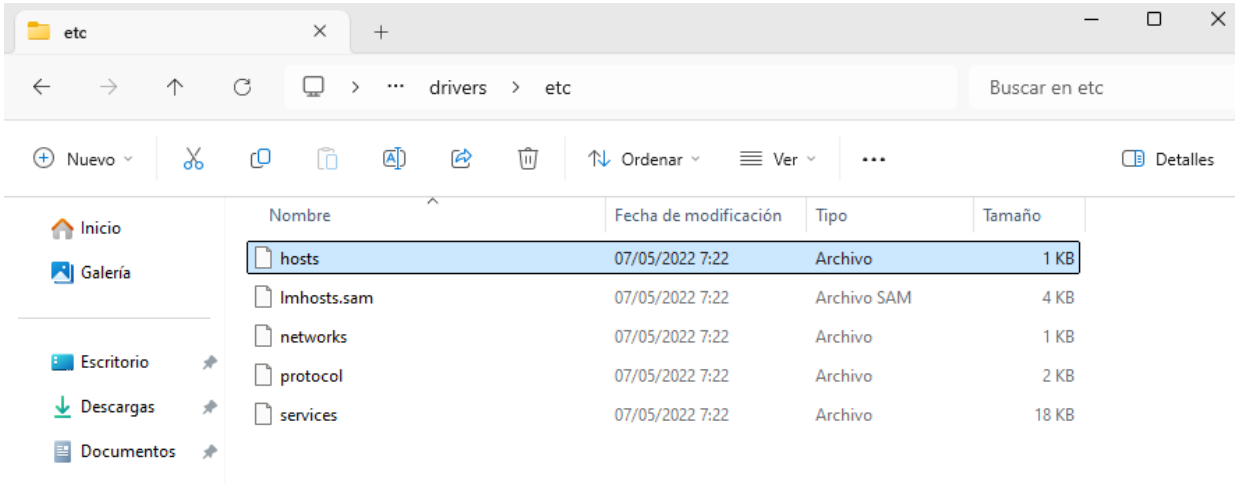

Como has podido ver, se indica primero la IP local 127.0.0.1 y luego el nombre del host virtual

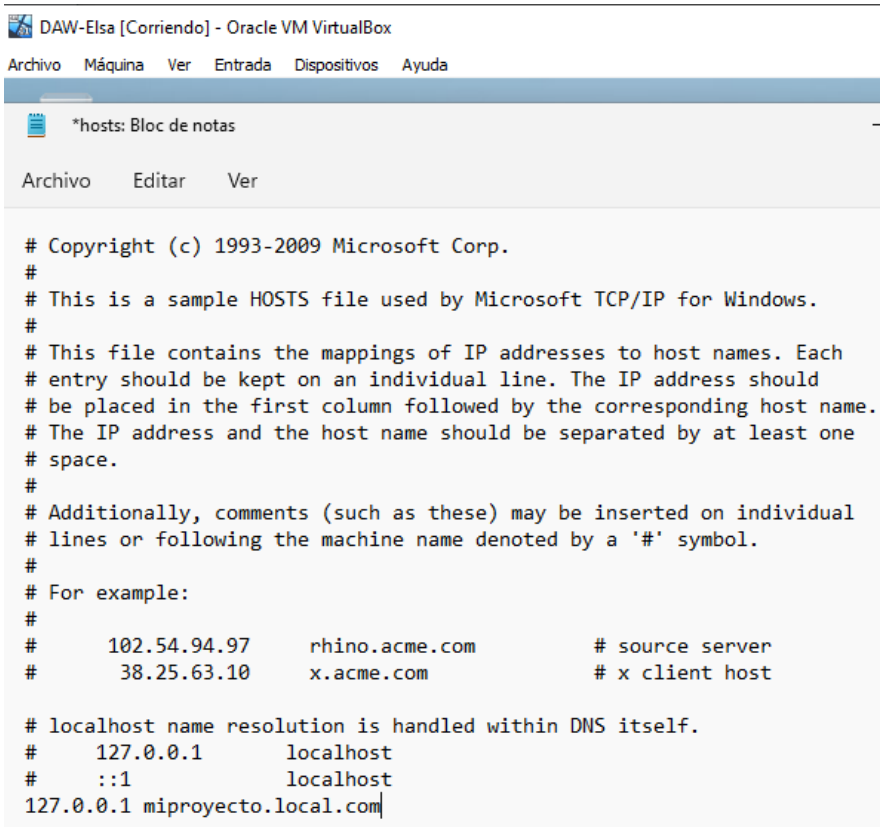

Configurar Apache para aceptar virtualhost

Este segundo paso es un poco más complejo, pero prácticamente con un copiapega lo tenemos solucionado. Se trata de abrir el archivo de configuración de Apache para los host virtuales "vhost". El archivo está en esta ruta en mi Xampp (configuración por defecto). C:\xampp\apache\conf\extra

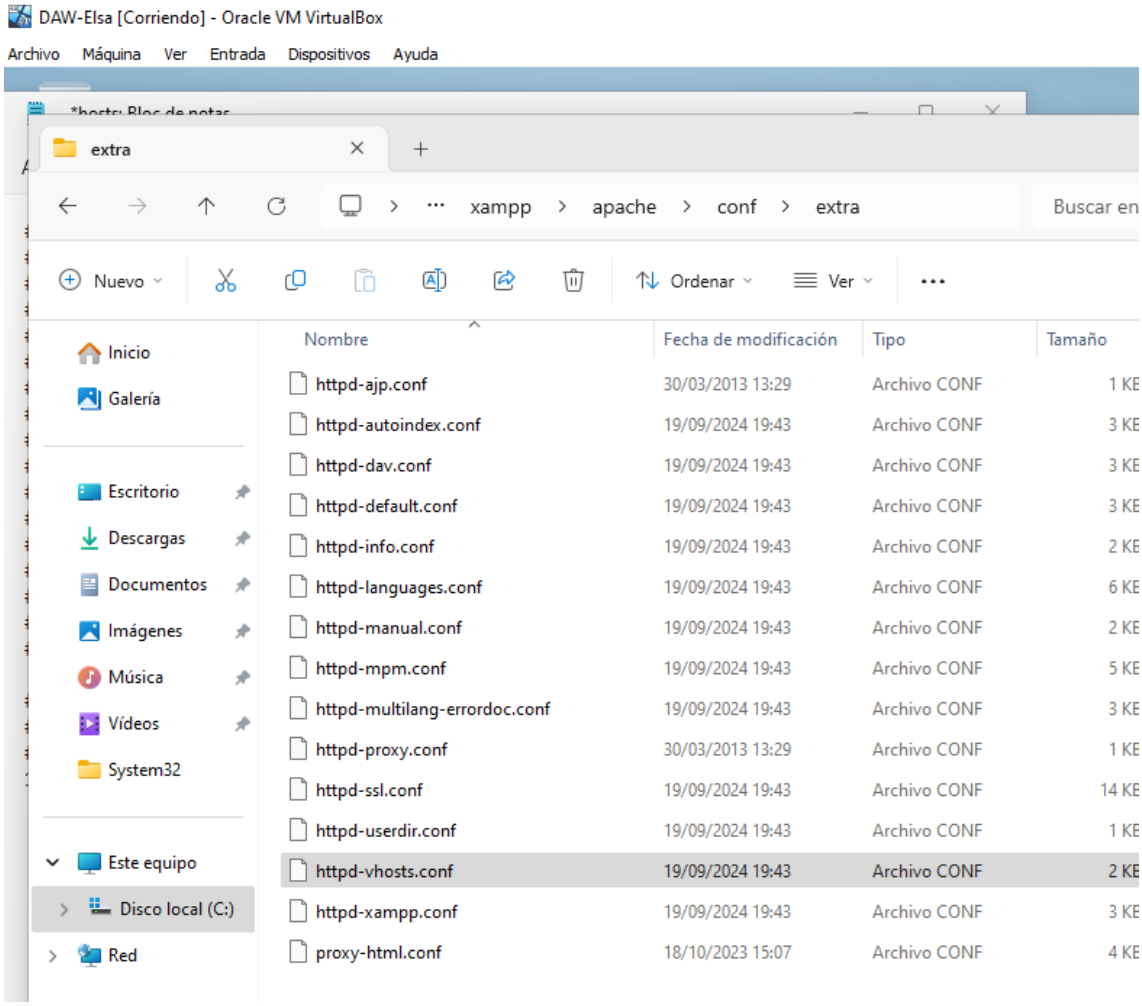

El nombre del archivo es: httpd-vhosts.conf. Por tanto, la ruta completa es C:\xampp\apache\conf\extra\httpd-vhosts.conf

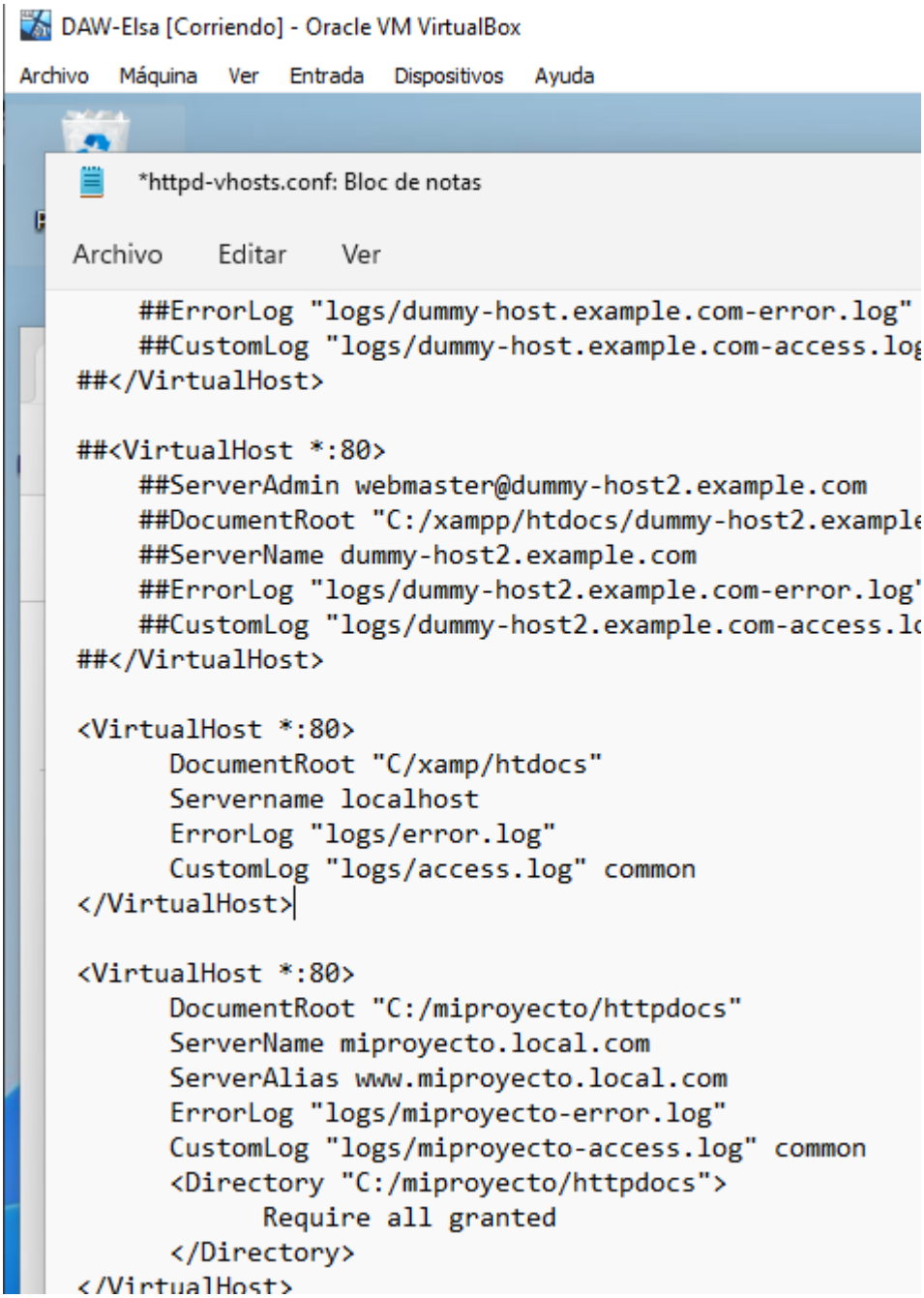

Luego tenemos el segundo virtual host que está asociado al host virtual que acabamos de crear. Allí verás un par de datos que tienes que editar. Primero, la ruta C:\miproyecto\httpdocs

-Deberemos iniciar XHAMP

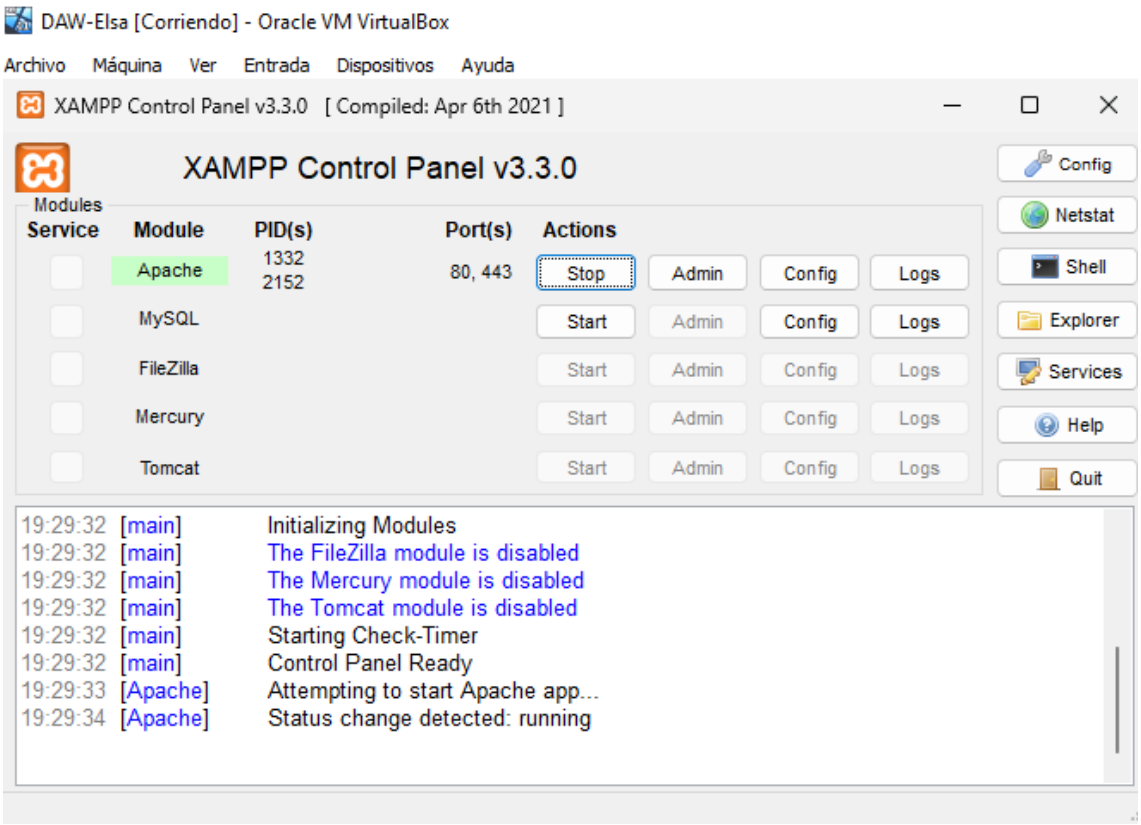

- Nos dirigimos a Google y ponemos el nombre del proyecto

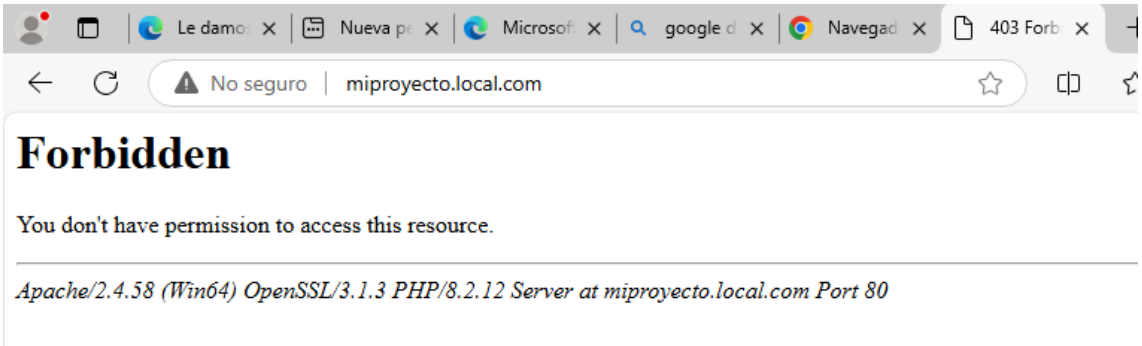

Volvemos a editar el archivo httpd-vhosts.conf

DAW-Elsa [Corriendo] - Oracle VM VirtualBox

Archivo Máquina Ver Entrada Dispositivos Ayuda

XAMPP Control Panel v3.3.0 [Compiled: Apr 6th 2021]

*httpd-vhosts.conf: Bloc de notas

Archivo Editar Ver

```
##<VirtualHost *:80>
    ##ServerAdmin webmaster@dummy-host2.example.com
    ##DocumentRoot "C:/xampp/htdocs/dummy-host2.example
    ##ServerName dummy-host2.example.com
    ##ErrorLog "logs/dummy-host2.example.com-error.log"
    ##CustomLog "logs/dummy-host2.example.com-access.lo
##</VirtualHost>

<VirtualHost *:80>
      DocumentRoot "C/xamp/htdocs"
      Servername localhost
      ErrorLog "logs/error.log"
      CustomLog "logs/access.log" common
</VirtualHost>

<VirtualHost *:80>
      DocumentRoot "C:/miproyecto/httpdocs"
      ServerName miproyecto.local.com
      ServerAlias www.miproyecto.local.com
      ErrorLog "logs/miproyecto-error.log"
      CustomLog "logs/miproyecto-access.log" common
      <Directory "C:/miproyecto/httpdocs">
            Options All
            AllowOverride All
            Require all granted
      </Directory>
</VirtualHost>
```

- He comentado el código y ya funciona

```
#<VirtualHost *:80>
#     DocumentRoot "C/xamp/htdocs"
#     Servername localhost
#     ErrorLog "logs/error.log"
#     CustomLog "logs/access.log" common
#</VirtualHost>


#<VirtualHost *:80>
#     DocumentRoot "C:/miproyecto/httpdocs"
#     ServerName miproyecto.local.com
#     ServerAlias www.miproyecto.local.com
#     ErrorLog "logs/miproyecto-error.log"
#     CustomLog "logs/miproyecto-access.log" common
#     <Directory "C:/miproyecto/httpdocs">
#           Options All
#           AllowOverride All
#           Require all granted
#     </Directory>
#</VirtualHost>
```

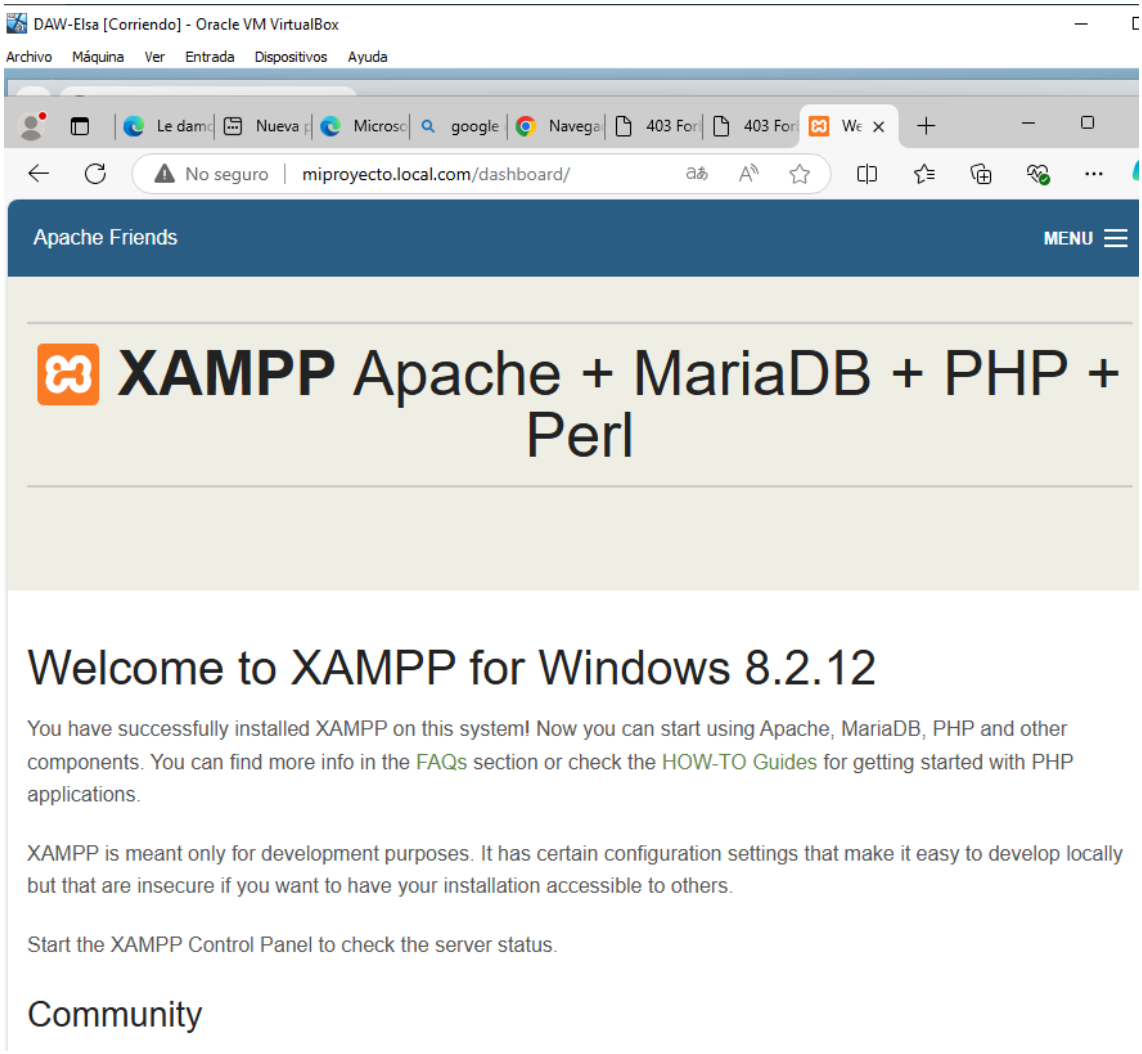

Crea una página index.html básica con la siguiente información

Dentro de la ruta C:\miproyecto\index.html

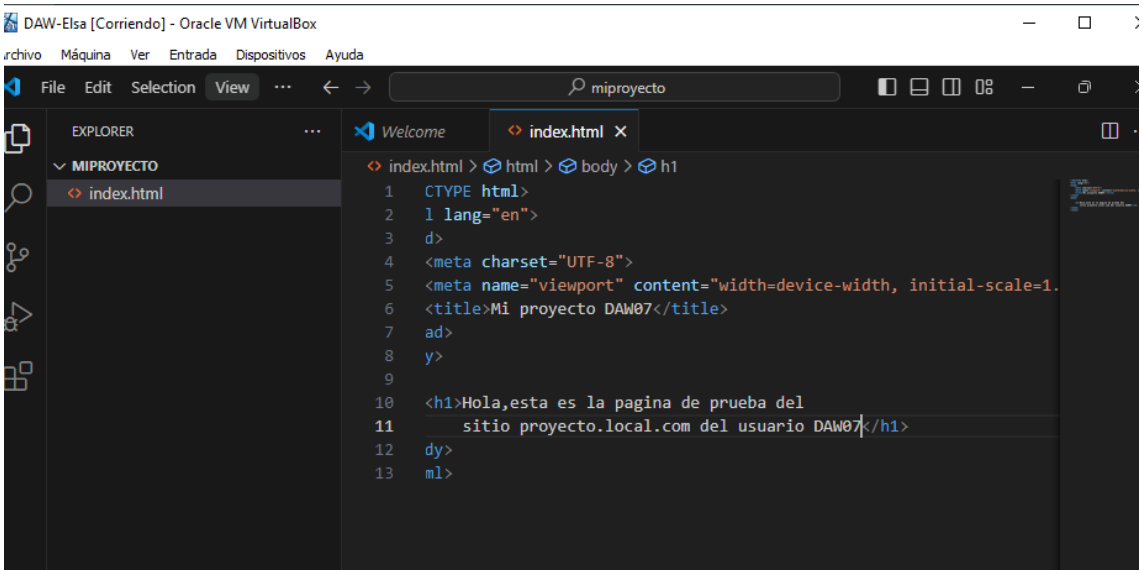

-Nos tendría que aparecer en Google algo tal que así