Leerdoelen

Communicatie

Leerdoel: Deze periode wil ik werken aan mijn communicatieve vaardigheden, zowel in persoon als in chat-berichten.
Hoe: Gerichte vragen stellen, op tijd reageren (notificatie aan zetten), vermijd afleiding, feedback verzamelen over mijn communicatie binnen groepsverband. Communicatie daarop aanpassen.

Teamwork

Leerdoel: Komende periode wil meer bijdrage doen aan het team en mijn inbreng verbeteren.
Hoe: Actiever deelnemen aan vergaderingen, bij elke bijeenkomst minimaal één suggestie bij te dragen, feedback vragen van groepsgenoten en luisteren om andere te bergrijpen.

Planning

Leerdoel: In deze periode een meer uitgebreidere planning opstellen, en beter eraan houden.
Hoe: Taken verdelen in kleinere taken, prioriteiten stellen, verschillende technieken bestuderen (bijv. Pomodoro), sta stil voor zelfreflectie.

Bewijs

Leerdoel 1: Communicatie

Ik heb het groepje waarin ik mee samen heb gewerkt in INDATFI gevraagd mijn Google Forms met 5 vragen m.b.t. mijn communicatie in te vullen iedere vraag was te beantwoorden op een schaal van 0-5. Het aantal punten geeft aan hoe 'goed' ik scoor op die onderdelen. (https://forms.gle/Q8fBiquemyjuygTH8)

Daarna heb ik na de vakantie gevraagd aan mijn groepje in INPIXPE om dezelfde vragen te beantwoorden.

	gem. **INDATFI**	gem. **INPIXPE**	Verschil
Hoe goed pas ik mijn communicatiestijl aan in verschillende situaties?	3,2	3,4	+0,2
Hoe goed ben ik in het overbrengen van moeilijke vragen?	3,4	3,4	+/-0
Hoe goed gebruik ik non-verbale communicatie om mijn verhaal te vertellen?	2,2	3,2	+1,0
Hoe goed ben ik in het overbrengen van belangrijke informatie en het beantwoorden van vragen via chatberichten in bijv. Teams?	3,4	3,3	-0,1
Hoe goed geef ik feedback aan anderen op een opbouwende manier?	3,7	4,2	+0,5

Leerdoel 2: Teamwork

In de feedback sessie (https://youtu.be/zIu2JIP7gSI) zeggen groepsgenoten:

Positief (+)	**Negatief (-)**
"Je hebt goede ideeën, die je met de groep deelt"	"Je bent wel aanwezig, maar lijkt dat je soms met je hoofd bij andere zaken bent."
"Ga door met je bijdrage aan de groep, en je suggesties."	"Soms zeg je dat dit en dat moet gebeuren, en dan doe je er zelf niks aan."
"Je hebt altijd waardevolle suggesties en ideeën in een discussie."	"Deel je voortgang."
"Je hebt er veel verstand van en deelt dat goed met goed de groep"	
"Je neemt veel initiatief, dat kan ik waarderen"	

Leerdoel 3: Planning

Twee weken in INDATFI vs. Twee weken in INPIXPE.

INDATFI

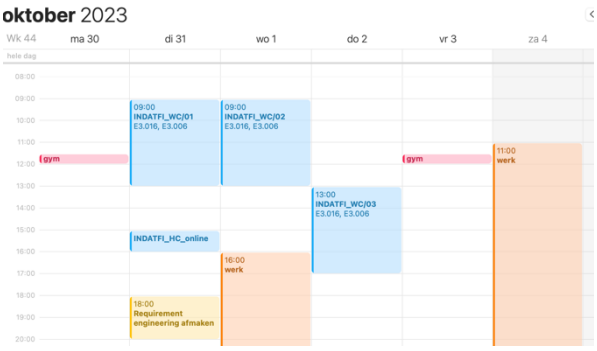

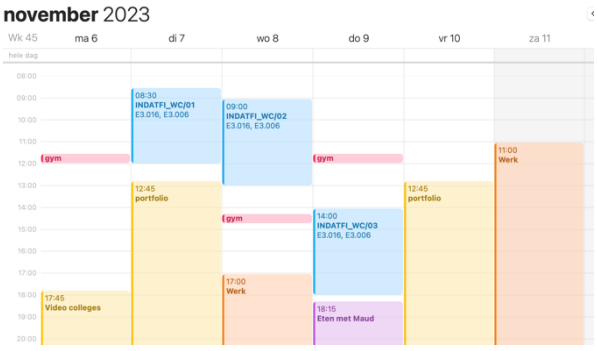

Weinig beschrijvende namen, geen deeltaken.

INPIXPE

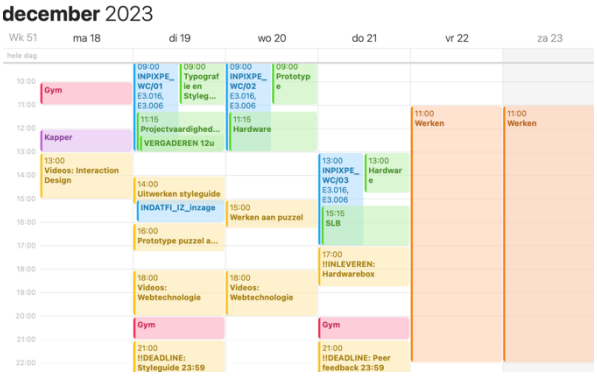

Meer deeltaken, deadlines opgegeven, prioritering, beschrijvende taken.

Wat viel mij op?

1. Tijdens het werken met **hardware** viel mij op dat ik dat toch wel leuk vind, maar heel erg frustrerend dat dan net niet werkt wat je werkend wil hebben. In mijn vorige opleiding (Mechatronica) kwam veel meer hardware aan de pas en was misschien wel de reden dat ik daarmee gestopt was. Dus al met al vond ik het toch minder fijn dat wij met de hardware aan de slag gingen.

2. Het **werken in groepjes** ligt mij niet zo. Je bent afhankelijk van andere en of zij wel of niet hun werk doen. Ik begrijp dat dat wel veel in deze opleiding van pas zal komen. Maar door het vaker te doen en er beter in te worden wordt het vast ook een stuk leuker.

3. De **website** maken vond ik erg uitdagend en heel leuk. Je kan wat creatiever zijn dan met modules die wij hiervoor hebben gehad. Ik hoop hier in het vervolg van de opleiding meer over te leren. Het is erg fijn dat je creatief kan zijn en tegelijkertijd ook heel technisch moet coderen.

Vragen?

1. Wat zijn de mogelijkheden voor stages in het buitenland voor Informatica?

2. Welke specialisaties zijn er binnen de opleiding?

3. Wat zijn de Informatica gerichte minoren bij de Hogeschool Leiden?

Hoe kan ik die beantwoorden?

De hogeschoolwebsite bekijken, studenten vragen, docenten vragen of de decaan. Ook kan ik google raadplegen.