BTS SERVICES INFORMATIQUES AUX ORGANISATIONS **SESSION 2026**

ANNEXE VII-1-A : Fiche descriptive de réalisation professionnelle (recto)

Épreuve E6 - Administration des systèmes et des réseaux (option SISR)

DESCRIPTION D'UNE RÉALISATION PROFESSIONNELLE	**N° réalisation :** 1
Nom, prénom : ASKOUR Sabrina	**N° candidat :** 02542532546
Épreuve ponctuelle ☒ **Contrôle en cours de formation** ☐	**Date :** 24 / 03 / 2026

Organisation support de la réalisation professionnelle
TechCareSolution

Intitulé de la réalisation professionnelle
Mise en place d'une solution de gestion de parc GLPI

Période de réalisation : 2025/2026 **Lieu :** CFA INSTA

Modalité : ☒ **Seul(e)** ☐ **En équipe**

Compétences travaillées

☒ Concevoir une solution d'infrastructure réseau
☒ Installer, tester et déployer une solution d'infrastructure réseau
☒ Exploiter, dépanner et superviser une solution d'infrastructure réseau

Conditions de réalisation[1] (ressources fournies, résultats attendus)

Ressources fournies : Un environnement serveur(Linux), le logiciel GLPI, et les accès administrateur.

Résultats attendus : Une plateforme fonctionnelle permettant la création de tickets, le suivi technique et l'inventaire automatique du parc.

Description des ressources documentaires, matérielles et logicielles utilisées[2]

Ressources documentaires : Contexte « TechCare Solution» cahier des charges, environnements technologiques d'apprentissage et description détaillés des réalisations professionnelles.

Matérielle: Machine virtuelle

Logicielles: GLPI, serveur web (Apache/Nginx), base de données (MariaDB/MySQL)

Documentaires: Cahier des charges et la documentation de GLPI

Modalités d'accès aux productions[3] et à leur documentation[4]

Modalité d'accès aux production :
https://sab487.github.io/monsite/

---

[1] En référence aux *conditions de réalisation et ressources nécessaires* du bloc « Administration des systèmes et des réseaux » prévues dans le référentiel de certification du BTS SIO.

[2] Les réalisations professionnelles sont élaborées dans un environnement technologique conforme à l'annexe II.E du référentiel du BTS SIO.

[3] Conformément au référentiel du BTS SIO « *Dans tous les cas, les candidats doivent se munir des outils et ressources techniques nécessaires au déroulement de l'épreuve. Ils sont seuls responsables de la disponibilité et de la mise en œuvre de ces outils et ressources. La circulaire nationale d'organisation précise les conditions matérielles de déroulement des interrogations et les pénalités à appliquer aux candidats qui ne se seraient pas munis des éléments nécessaires au déroulement de l'épreuve.* ». Les éléments nécessaires peuvent être un identifiant, un mot de passe, une adresse réticulaire (URL) d'un espace de stockage et de la présentation de l'organisation du stockage.

[4] Lien vers la documentation complète, précisant et décrivant, si cela n'a été fait au verso de la fiche, la réalisation, par exemples schéma complet de réseau mis en place et configurations des services.

BTS SERVICES INFORMATIQUES AUX ORGANISATIONS **SESSION 2026**

ANNEXE VII-1-A : Fiche descriptive de réalisation professionnelle
(verso, éventuellement pages suivantes)

Épreuve E6 - Administration des systèmes et des réseaux (option SISR)

Descriptif de la réalisation professionnelle, y compris les productions réalisées et schémas explicatifs

Contexte :

Mettre en place GLPI comme solution centralisée pour gérer le parc informatique, les demandes d'assistance et le suivi des interventions. L'outil devra permettre de centraliser les informations, de fluidifier la communication entre les techniciens et d'améliorer le temps de traitement des incidents.

Productions réalisées :
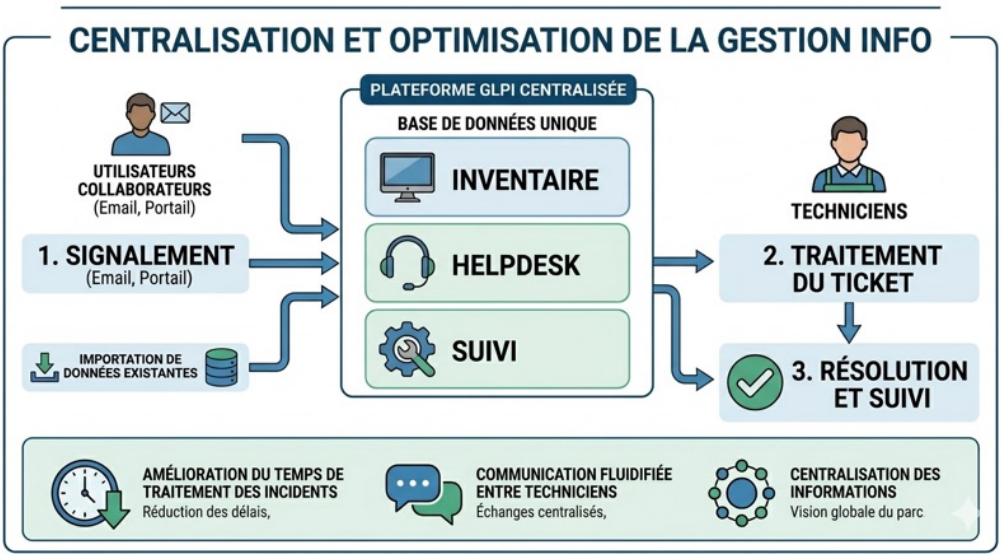
1. Préparation de l'environnement : Installation.
2. Installation de GLPI : Configuration de la base de données et sécurisation du répertoire /install.
3. Paramétrage : Création des utilisateurs, des groupes de techniciens et des catégories de tickets.