ჯანდაცვა

2024

აბორტების რაოდენობა

<18	15-24	15-29
50	1 977	4 558

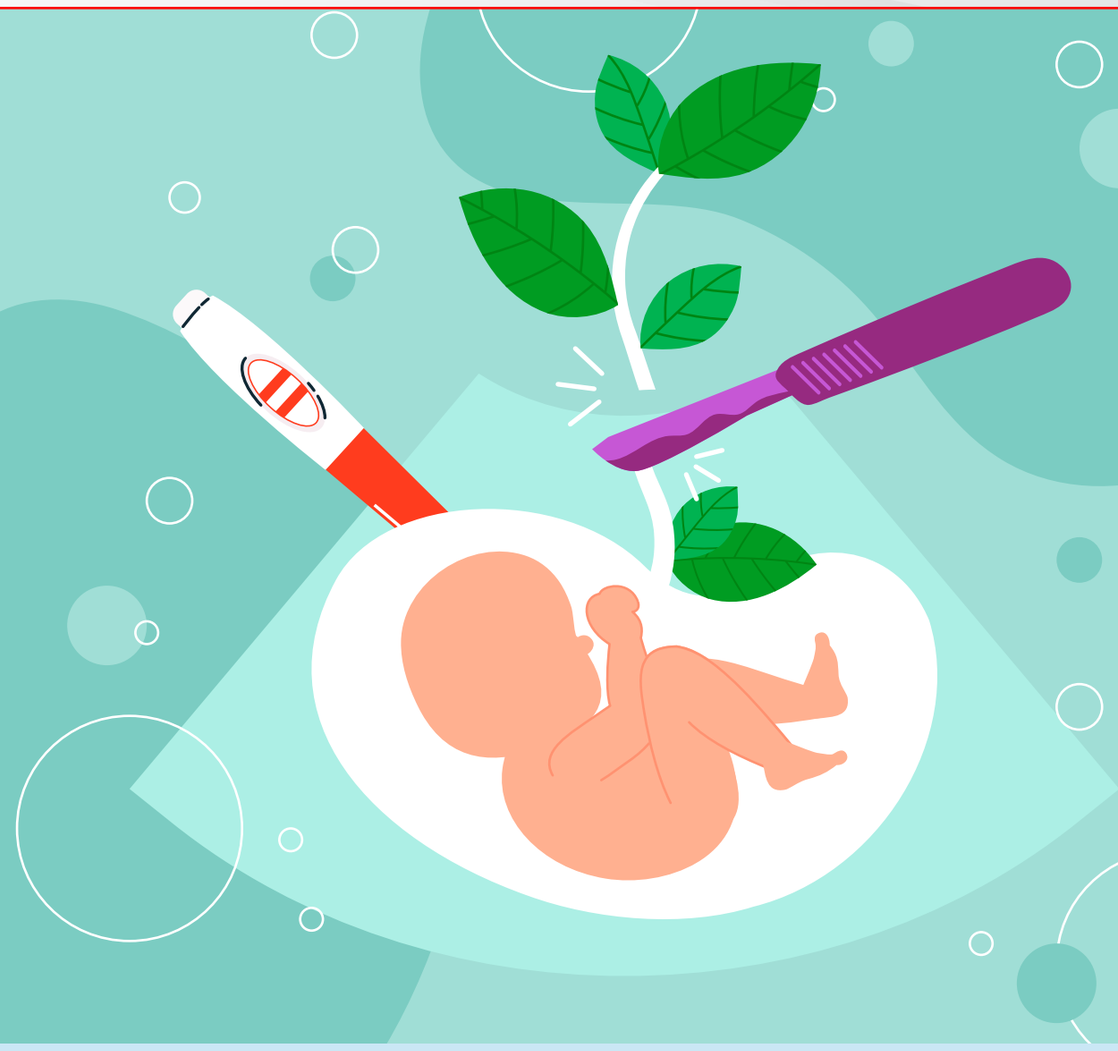

ავთვისებიანი სიმსივნეების ახალი შემთხვევების რაოდენობა სიცოცხლეში პირველად დადგენილი დიაგნოზით

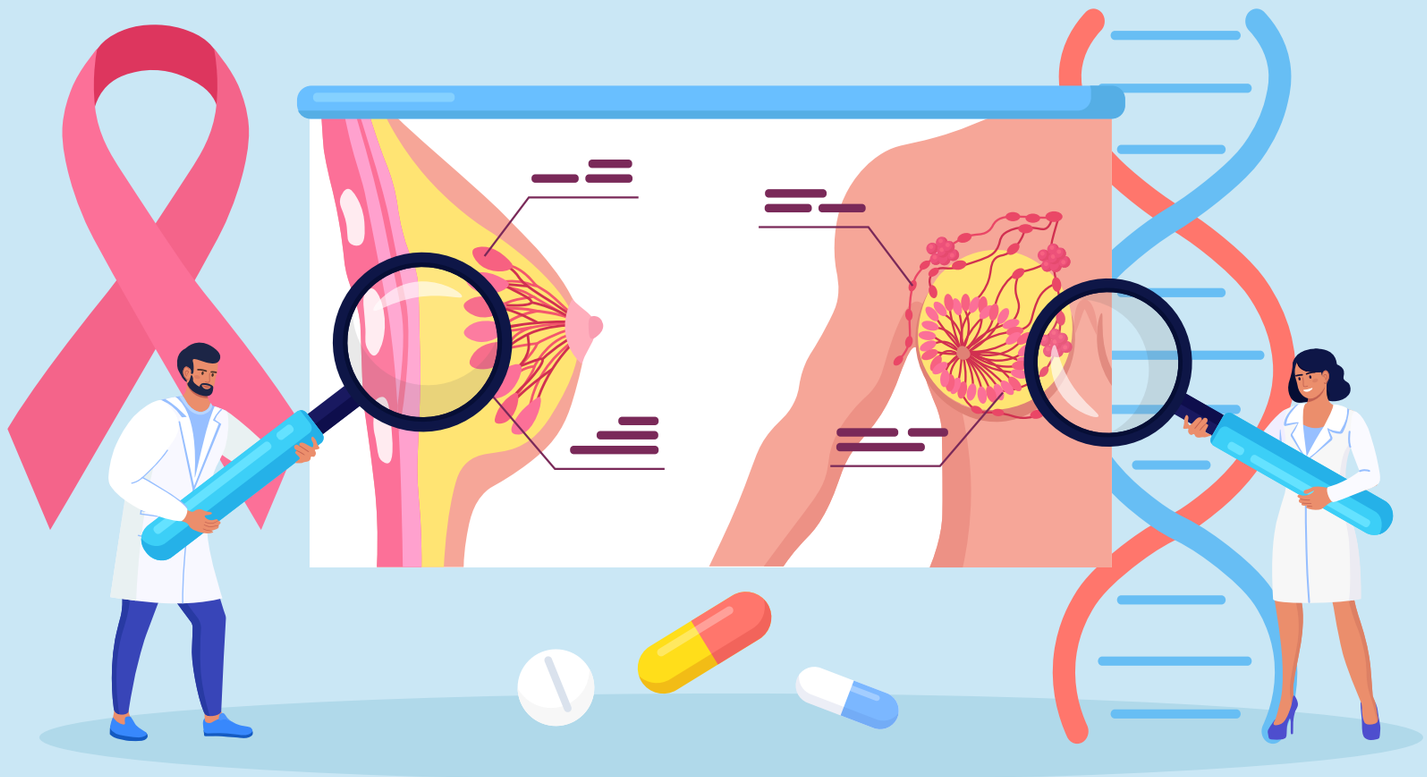

	<18	15-24	15-29
	49	77	193
	61	48	102

ზოგიერთი ინფექციური და პარაზიტული ავადმყოფობის ახალ შემთხვევათა რაოდენობა
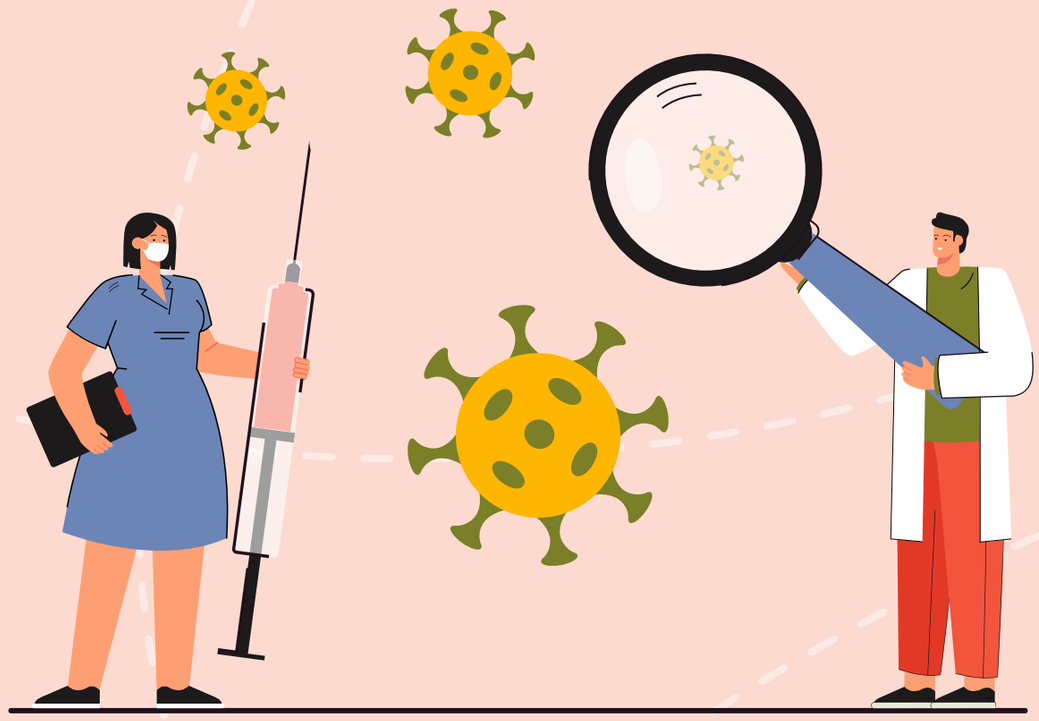
<18	15-24	15-29
35 979	9 418	14 710