საინფორმაციო და საკომუნიკაციო ტექნოლოგიები

2025

მოსახლეობის წილი, ვინც გამოიყენა ინტერნეტი ბოლო 3 თვის განმავლობაში

6-17 წლის

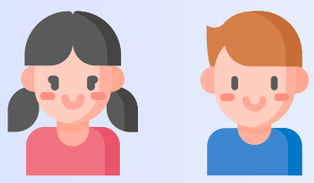

96.7% 98.3%

15-24 წლის

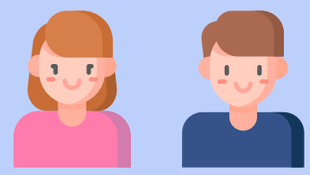

98.9% 98.5%

15-29 წლის

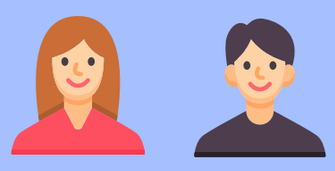

99.2% 98.9%

მოსახლეობის წილი, ვინც ფლობს მობილურ ტელეფონს

6-17 წლის

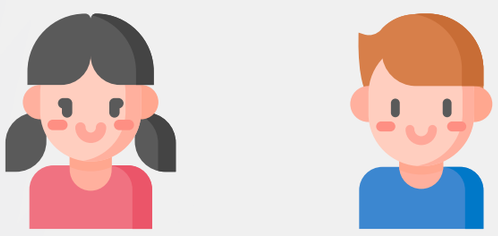

77.8% 77.2%

15-24 წლის

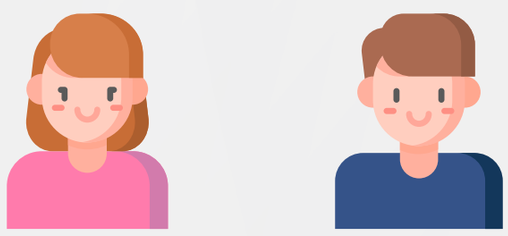

97.8% 97.9%

15-29 წლის

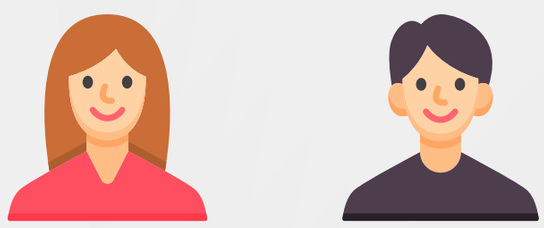

98.3% 98.5%

info@geostat.ge
+995 32 2 36 72 10

WWW.GEOSTAT.GE

ცოტნე დადიანის ქ. №30 0180
თბილისი, საქართველო