چی؟
بۆچی
چۆن

ئاسڵی کەپڵان

١

IRFAN PUBLISHING

Scanned by CamScanner

IRFAN PUBLISHING

چی؟ بۆچی؟ چۆن؟

١

نووسینی: ئاسلی کەپلان
وەرگێڕانی: دەستەی وەرگێڕانی دەزگای چاپ و پەخشی کانی عیرفان
چاپی یەکەم: نیسان - ٢٠١٤
لە بەڕێوەبەرایەتی گشتی کتێبخانە گشتییەکان ژمارەی سپاردنی (١٧٤)ی
ساڵی (٢٠١٤)ی پێدراوە
تیراژ: ٣٠٠٠
شوێنی چاپ
Neşe
Neşe Matbaacılık - İstanbul - TURKEY
+90 212 886 83 30
www.nesematbaacilik.com

هەموو مافێکی لەبەرگرتنەوە و بڵاوکردنەوەی پارێزراوە.
Copyright © Irfan Publishing 2014

دەزگای چاپ و پەخشی کانی عیرفان
www.irfanpublishing.com

گوندی ئینگلیزی خانووی ژمارە ٩ / هەولێر
+964 (0) 750 713 80 00

Scanned by CamScanner

ناوەڕۆك

بۆچی مرۆڤ و ئاژەڵان ئۆکسجین بەرهەم ناهێنن؟ ١
کامیان ساردترە، کانزا یان تەختە؟ ٢
ئەگەر چاومان نەترووکێنین، چی ڕوودەدات؟ ٣
بۆچی پێش ئەوەی مۆبایلەکانمان زەنگ لێ بدات، شاشەی تەلەفزیۆن و کۆمپیوتەرەکانمان شەپۆلیان تێدەکەوێ؟ ٤
بۆچی دوو گوێچکەمان هەیە؟ ٥
چۆن سابوون چڵك لادەبات؟ ٦
سەراب بینین بە واتای چی دێت؟ ٧
ئایا لەئاسمانەوە بۆق دەبارێت؟ ٨
بۆچی پەنجەکانمان دەتەقن؟ ٩
دەبێ چۆن دەرمانە دژەزیندەکان بەکار بهێنین؟ ١٠
هەورەبروسکە بەزۆری لەکوێ دەدات؟ ١٢
بۆچی دەپژمین؟ ١٣
جیاوازی گۆشتی ماسی و گۆشتەکانی تر چییە؟ ١٤
چینی ئۆزۆن چیە؟ ١٥
تەرمۆز چۆن پارێزگاری لە پلەی گەرمی شتەکانی ناوی دەکات؟ ١٦
بۆچی ڕووبار و دەریاچەکان لە چینی سەرەوە دەست دەکەن بە بەستن؟ ١٧
بۆچی دەخەوین؟ ١٨
بۆچی مەنجەڵی بوخار فیشکە فیشك دەکات؟ ١٩
ئەو شتانەی بە جام گرەوە هەڵدەواسرێن چۆن دەوەستن؟ ٢٠
بۆچی خوێ دەکرێت بەسەر ئەو ڕێگانەدا کە دەیبەستێت؟ ٢١
بۆ چی لە کاتی پیاز جنیندا چاومان ئاو دەکات؟ ٢٢
ئایا دەتوانرێت لەو شوێنانەدا ئاو بخورێتەوە کە هێزی کێشکردنی زەوی تێدا نییە؟ ٢٣

Scanned by CamScanner

فشاری دەروونی چ جۆرە زیانێك بە مرۆڤ دەگەیەنێت؟ ٢٤
ئەگەر پەستانی بەرگەهەوا نەبوایە چی دەبوو؟ ٢٥
بۆچی هێتەرە هەڵمییەکان لە تەنیشت پەنجەرەوە دادەنرێن؟ ٢٦
بۆچی سێوی گەزراو خێرا ڕەنگی دەگۆڕێت؟ ٢٧
ئایا ماسی دەخەوێت؟ ٢٨
مێش چۆن دەتوانێت بە بنمیچدا بڕوات؟ ٢٩
بارکۆد چییە؟ ٣٠
بۆچی کاتێك گەنمەشامی دەتەقێنرێت ڕەنگی سپی دەبێت؟ ٣١
لە چ شوێنێکی کوردستاندا خواردن لە هەموو شوێنەکانی تر درەنگتر پێدەگات؟ ٣٢
قەڵەم جاف چۆن کاردەکات؟ ٣٣
ئایا باران بەڕێکی دەبارێت یان بەخواری؟ ٣٤
بۆچی لە ناو کەوچکدا خۆمان سەرەوخوار دەبینین؟ ٣٥
کامیان باشترە سابونی ڕەق یان سابونی شل؟ ٣٦
بۆچی شیر هەڵدەچێت؟ ٣٧
بۆچی مێشوولە لە وەرزی هاویندا پەیدا دەبێت؟ ٣٨
ڕۆژانە چەندە ئاو بخۆینەوە؟ ٣٩
بۆچی ئەو پارچە سەهۆڵانەی دەخرێنە پەرداخەوە پێکەوە دەنوسێن؟ ٤٠
ئایا بەڕاستی پێویستە خۆمان بدەینە بەر خۆر؟ ٤١
گەردەلوول چۆن دروست دەبێت؟ ٤٢
بۆچی ئەو دەنگەی لە زیکزیك کەرەوە دەردەچێت خۆی کەڕ ناکات؟ ٤٤
بۆچی هێلکە سەرێکی خڕە و سەرەکەی تریشی باریکەلە؟ ٤٥
چۆن دەتوانین پێش بە کلۆربوونی ددانەکانمان بگرین؟ ٤٦
جیاوازی چییە لە نێوان ئەقڵ و زیرەکیدا؟ ٤٧
ئایا گیانلەبەران پێش وەخت هەست بە ڕوودانی بومەلەرزە دەکەن؟ ٤٨
بۆچی کاتێك بە چەکوشی پزیشکی لە ئەژنۆمان دەدرێت قاچمان بەرزدەبێتەوە؟ ٤٩
بۆچی ئاو درەنگ گەرم دەبێت و درەنگیش سارد دەبێتەوە؟ ٥٠
مرواری چۆن دروست دەبێت؟ ٥١
دەبێت چەندە شیر بخۆینەوە؟ ٥٢

Scanned by CamScanner

ئایا شوتی لەبەر خۆردا سارد دەکرێت؟ ٥٣
بۆچی پەرداخ درز دەبات؟ ٥٤
بۆچی دەرگای هەندێك لە باڵەخانەکان دەسوڕێتەوە؟ ٥٥
بۆچی کاتێك هەنگوین بەسەربەتاڵی جێ دەهێڵرێت تێك ناچێت؟ ٥٦
ئایا جلی خوری مرۆڤ گەرم دەکاتەوە؟ ٥٧
پەڕەشوتی ئوتۆمبێلەکانمان چۆن کار دەکەن؟ ٥٨
چۆن هەندێك نوقڵ و بنێشت ناو دەممان فێنك دەکەنەوە؟ ٥٩
بۆچی پشیلە سمێڵی هەیە؟ ٦٠
بۆچی تەلی ناو گڵۆپ ناتوێتەوە؟ ٦١
چۆن ئێسکی شکاو چاك دەبێتەوە؟ ٦٢
گیانداری دژە بەستن یانی چی؟ ٦٣
بۆچی دەپرخێنین؟ ٦٤
بۆچی کتری و قۆری فیشکە فیشك دەکەن؟ ٦٥
چۆن باران دەگۆڕێت بۆ بەفر؟ ٦٦
فڕنە مایکرۆ وەیڤییەکان چۆن کاردەکەن؟ ٦٧
ئاو چۆن ئاگر دەکوژێنێتەوە؟ ٦٨
بۆچی ماسی خۆفووتێکەرە دەئاوسێت؟ ٦٩
بۆچی کاغەز لەکاتی دڕاندندا دەنگ دەردەکات؟ ٧٠
بۆچی ناتوانین خۆمان ختووکەی خۆمان بدەین؟ ٧١
ئایا تەمەنی درەخت دیاری دەکرێت؟ ٧٢
بۆچی پێیەکانمان مێرووله دەکەن؟ ٧٣
بۆچی خەوتن لەسەر جۆلانە ئارام بەخشە؟ ٧٤
بۆچی لە باری پانیدا ڕۆژنامە بەڕێکی نادڕێت؟ ٧٥
بۆچی کاتێك دەست و قاچمان زۆر لە ئاودا دەمێننەوە چرچ دەبن؟ ٧٦
بۆچی هەندێ جار باڵندە ماسی خۆرەکان لەسەر یەك قاچ ڕادەوەستن؟ ٧٧
بۆچی دوای نان خواردن هەست بە ماندوێتی دەکەین؟ ٧٨
بۆچی لە ژێر ئاوی پەستان بەرزدا مرۆڤ لە پەلوپۆ دەکەوێت؟ ٧٩
ئایا نێرەی مێشووله لووتی هەیە؟ ٨٠

Scanned by CamScanner

بە برۆنزبوون چییە؟ ٨١
نینۆکەکانمان چۆن درێژ دەبن؟ ٨٢
بۆچی ئێسکی مرۆڤە بەساڵاچووەکان ئاسانتر دەشکێت؟ ٨٣
کاتێ کارەبا دەبڕێت تەلەفۆنەکان چۆن کاردەکەن؟ ٨٤
ئایا لەدەرەوەی کۆمەڵەی خۆر هیچ هەسارەیەکی تر بوونی هەیە؟ ٨٥
چۆن ئەسپ دەتوانێت بەپێوە بخەوێت؟ ٨٦
بۆچی هەورەکان بەر لە باران بارین ڕەنگیان دەگۆڕێت بۆ خۆڵەمێشی؟ ٨٧
بۆچی بە تێپەڕبوونی کات قژمان سپی دەبێت؟ ٨٨
لوتمان چۆن بۆن دەکات؟ ٨٩
شتی وشک چۆن دەکرێت؟ ٩٠
زریان چۆن دێتە کایەوە؟ ٩١
ئایا هیچ ماسییەك هەیە بێ ئاو بژی؟ ٩٢
پلەی گەرمی خۆر چەندە؟ ٩٣
بۆچی ئەو باڵندانەی بەسەر تەلی کارەباوە دەنیشنەوە کارەبا نایانگرێت؟ ٩٤
بۆچی سەهۆڵ سەر ئاو دەکەوێت؟ ٩٥
ئایا دەکرا زەوی بچووکتر بوایە؟ ٩٦
تەماتە میوەیە یاخود سەوزە؟ ٩٧
بۆچی پێش نوتوکردن کەمێك مادەی کولا بەسەر جلدا دەپرژێنین؟ ٩٨
بۆچی هەندێك جار ڕەحەتی ڕێگە نادات ئەو شلەیەی تێی دەکرێت بچێتە خوارەوە؟ ٩٩
بۆچی کاتێك بە تەباشیر لەسەر تەختەڕەش دەنوسین دەنگێکی بێزارکەر دەردەکات؟ ١٠٠
بۆچی بە گشتی گڵۆپی تەم ڕەنگی زەردە؟ ١٠١
بۆچی کیسەڵە ئاوییەکان فرمێسکی خوێناوی دەڕژێن؟ ١٠٢
پشیلە چۆن دەتوانێت لە تاریکیدا ببینێت؟ ١٠٣
سەرچاوەکان ١٠٤

Scanned by CamScanner

بۆچی مرۆڤ و ئاژەڵان ئۆکسجین بەرهەم ناهێنن؟

ئەرکی بەرهەم هێنانی خۆراك و ئۆکسجین خراوەتە ئەستۆی ڕووەکە سەوزەکان و هەندێك لە زیندەوەرە وردەکانی زەریاوە. ئەمانە هەڵدەستن بە بەکاربردنی ئەو گازی دوانۆکسیدی کاربۆنەی کە مرۆڤ و ئاژەڵان لە ڕێی هەناسەدانەوە دەیدەنەوە و لەبری ئەو گازە کوشندەیە، ئۆکسجین لە بەرگەهەوادا بڵاودەکەنەوە. ئیتر بەم چەشنە هاوسەنگی ڕێژەی ئۆکسجین لە بەرگەهەوادا دەپارێزرێت. خۆ ئەگەر مرۆڤ و ئاژەڵانیش ئۆکسجینیان بەرهەم بهێنایە، ئەوکات ڕێژەی ئۆکسجین بە ڕادەیەکی بەرچاو زیادی دەکرد. ئیتر ئەمەش دەبووە هۆی ئەوەی کە بەرگەهەوا لە ماوەیەکی ئێجگار کەمدا توانای گڕگرتن بەدەست بهێنێت. جا ئیتر ئەوکات بچووکترین پزیسکی ئاگر، دەبووە هۆی کەوتنەوەی ئاگری گەلێ گەورە. خۆ ئەگەر بەپێچەوانەی ئەم حاڵەتەوە، ڕووەکەکانیش بە چەشنی زیندەوەرانی دی بەردەوام دوانۆکسیدی کاربۆنیان بەرهەم بهێنایە، ئەوا ئەم جارە ئۆکسجینی ناو بەرگەهەوا بەخێرایی تەواو دەبوو. لەوەها بارێکیشدا تەواوی زیندەوەران لە بێ ئۆکسجینیدا دەخنکان و دەمردن.

کامیان ساردترە، کانزا یان تەختە؟

لە مانگە ساردەکانی زستاندا و کاتێك پلەی گەرمیی جەستەمان دەگاتە ٣٧ پلەی سەدی، پلەی گەرمیی ژوورەوەش نزیك دەبێتەوە لە بیست پلەی سەدی. بێگومان کەلوپەلەکانی ژوورەوەش هەمان پلەی گەرمیی ژوورەیان دەبێت. بەڵام کاتێك دەست دەبەین بۆ کەلوپەلەکان، وا هەست دەکەین ئەو کەلوپەلانەی لە کانزا دروستکراون لەو کەلوپەلانە ساردتربن کە لە تەختە دروست کراون. ئەمەش دەگەڕێتەوە بۆ ئەوەی کە کانزا گەیەنەرێکی باشی گەرمییە و دەستبەجێ گەرمی لەشمان بۆ خۆی دەبات. ئیتر بەم هۆیەوە گەرمی دەستەکانمان لەدەست دەدەین و هەست بەسەرما دەکەین. بۆیە ئیتر ئێمەش وا دەزانین کە کانزاکە ساردترە. بەڵام کاتێك دەست بۆ ئەو بەشانە دەبەین کە لە تەختە دروست کراون، دەبینین کە هێندەی کانزاکان ساردنین. ئەمەش لەبەرئەوەی کە تەختە بە پێچەوانەی کانزاوە گەیەنەرێکی باشی گەرمی نییە، بۆیە کەمتر گەرمیمان لێ وەردەگرێت. لە ڕاستیدا هەم تەختە و هەم کانزای ناو ژوورەکانیشمان هەمان پلەی گەرمییان هەیە. بەڵام جیاوازییەکە لەو بڕە گەرمییەدایە کە هەریەك لە تەختە و کانزا، لە جەستەمانەوە وەریدەگرن.

چی ڕوودەدات ئەگەر چاومان نەترووکێنین؟

لەگەڵ هەر چاو ترووکاندنێکدا فرمێسک بە هەموو لایەکی چاوماندا بڵاو دەبێتەوە و چاومان دەشواتەوە. پێڵوی چاو هەروەك فڵچەی سەیارە دێت و ئەو تەنۆلکە بچووکانەی پەڕیونەتە بەشی سەرەوەی چاوەوە، دەبات بەرەو پێڵوی ژێرەوە. ئیتر بەم شێوەیە ئەو تەنۆلکانەی دەکەونە بەر لافاوی فرمێسك، ڕادەماڵرێن و دەکرێنە دەرەوە. لەهەمان کاتدا کە پێڵوەکانی چاومان لێك دەنێین، ئەو شلە سوێرەی لە فرمێسکە ڕژێنەکانمانەوە دەردەدرێت، چاومان پاکژ دەکاتەوە. شایانی باسە ئەم سیستەمە ڕێکوپێکە هەر لە ساتی لە دایك بوونمانەوە بە بەردەوامی، ئەرکی خۆی جێبەجێ دەکات. باشە ئەی ئەگەر بەئەرکی خۆی هەڵنەستایە چی ڕوویدەدا؟ ئەگەر مرۆڤ هیچ چاوی نەترووکاندایە و هەمیشە پێڵوی چاوەکانی بەکراوەیی بمایەتەوە، ئەوا چینی دەرەوەی ڕەشێنەی چاو کە پێی دەڵێین گلێنە، وشك دەبووەوە. پاشان چینێکی تری بەسەردا دروست دەبوو و بەم جۆرە دەبوو بەهۆی نابینابوونمان.

Scanned by CamScanner

بۆچی پێش ئەوەی مۆبایلەکانمان زەنگ لێ بدات، شاشەی تەلەفزیۆن و کۆمپیوتەرەکانمان شەپۆلیان تێدەکەوێ؟

مۆبایلەکان لەڕێی شەپۆلە کارۆموگناتیسییەکانەوە پەیوەندی لەگەڵ یەکتردا دەبەستن. زۆربەی جار ئەم وزە کارۆموگناتیسییە، بەر لە لێدانی زەنگی مۆبایلەکە هەستی پێدەکرێت. چونکە ئاڵوگۆڕی زانیاری لەگەڵ ناوەندی پەیوەندیدا، بەزۆری لەو ساتە وەختەدا ڕوو دەدات. دروست بوونی وێنەش لەسەر شاشەی تەلەفزیۆن و کۆمپیوتەرەکان بەهۆی ئاڕاستەی ئەلیکترۆنەکانەوەیە لەناو بوارە موگناتیسییەکاندا. ئەو شەپۆلە کارۆموگناتیسییانەی کە لە مۆبایلەکانەوە پەخش دەبێت، کار دەکاتە سەر ئەم بوارە کارۆموگناتیسیە و ئاڕاستەی ئەلیکترۆنەکانی ناوی تێك دەدات. ئیتر بەوهۆیەوە شێوان و پەرت بوون لە وێنەکاندا دێتە کایەوە.

Scanned by CamScanner

بۆچی دوو گوێچکەمان هەیە؟

گوێچکە کە یەکێکە لە پێنج هەستەوەرەکانمان، لە هەمان کاتدا ئەندامی بیستن و ڕاگرتنی هاوسەنگی لاشەمانە. بە هۆی گوێچکەمانەوە دەتوانین ئاڕاستە و دووری ئەو دەنگانە دیاری بکەین کە گوێمان لێیان دەبێت. ئەگەر تەنها یەك گوێچکەمان هەبووایە ئەوا مێشکمان نەیدەتوانی ئەو دەنگانە لێك جیابکاتەوە کە لە دوروبەرماندا هەن. ئیتر بەوجۆرە ئێمەش نەماندەزانی دەنگەکان لەکوێوە دێن.

چۆن سابوون چڵك لادەبات؟

کاتێك دەستمان چەوردەبێت و دەمانەوێت بەئاو بیشۆین، دەبینین ئەو چینە چەورییەی بە دەستمانەوەیە، یەکسەر ئاوەکە بڵاو دەکاتەوە. بگرە ئاوەکە هەر دەستیشمان تەڕ ناکات. بۆیە دەستمان پاك نابێتەوە. بەڵام کە سابوون بەکاردەهێنین، حاڵەتەکە دەگۆڕێت. چونکە جەمسەرەکانی گەردی سابوون پێکهاتەیەکی سەرسووڕهێنیان هەیە. ئەوەتا جەمسەرێکی کارلێك لەگەڵ ئاو دەکات و جەمسەرەکەی تریشی دژە ئاوە. واتە لە کاتێکدا جەمسەرێکی سابوونەکە کە حەز دەکات ئاوی بەربکەوێ، کەچی جەمسەرەکەی تری ئامادە نییە. لەم نێوانەشدا ئەو بەشەی دژە ئاوە بە چڵکەکەی دەستمانەوە دەنوسێت و، بەشەکەی تریش لەناو ئاوەکەدا دەمێنێتەوە. ئیتر بەهۆی پەستانی ئەو ئاوەی دەستماتی پێدەشۆین، کەفاوەکە لە دەستمان دەبێتەوە. هەروەها ئەو جەمسەرەی کارلێك لەگەڵ ئاو ناکات، ئەو چڵکانە لەگەڵ خۆی دەبات کە هەڵی گرتوون. شایاتی باسە تایتی جل شتنیش هەمان تایبەتمەندی هەیە.

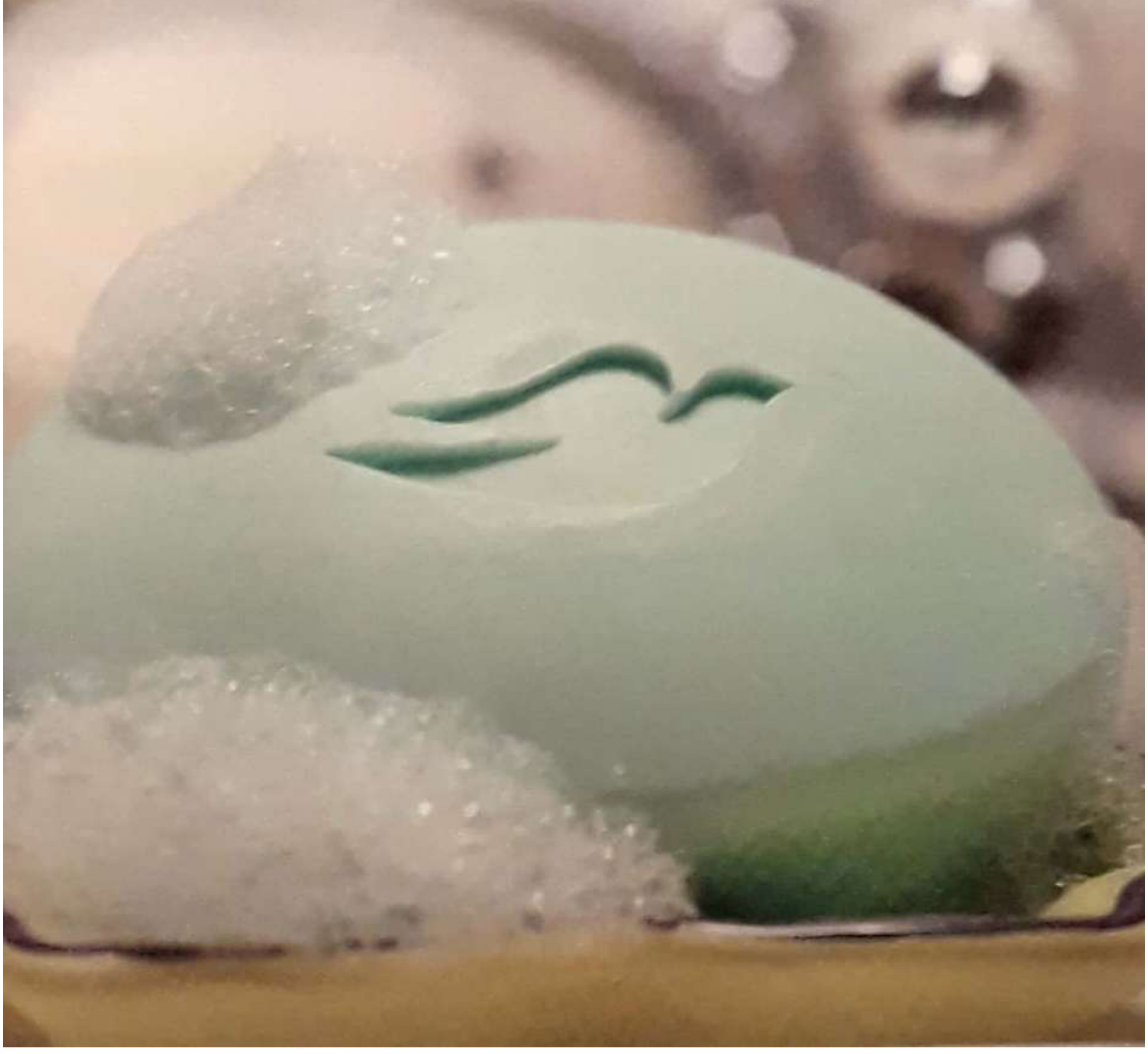

Scanned by CamScanner

تراویلکە بینین بە واتای چی دێت؟

لە ڕۆژێکی گەرمی هاویندا و لەو دەمەدا کە بە شەقامێکدا ڕۆیشتوویت، ڕەنگە چاوت بە گۆمێکی بچووکی ئاو کەوتبێت. وەختێکیش ویستووتە لێی نزیك بیتەوە ئاوەکە دیارنەماوە. لە ڕاستیدا ئەوە ئاو نەبووە. بەڵکو چینێکی گەرمبووی هەوا بووە. لێکدانەوەی زانستی ئەم حاڵەتەش بەم جۆرەیە: تیشکی خۆر بەر ئەو چینە گەرمەی هەوا دەکەوێت کە لە ڕووی شەقامەکەوە نزیکە و پاشان پەرچ دەبێتەوە و بەرچاوی ئێمە دەکەوێت. هەروەها دەتوانین لەسەر ئەم ڕووکەشە دراوەیە ئەو تەنانە ببینین کە لە بەرامبەرمانەوەن. ئەم دیاردەیەش کە بە تراویلکە (سەراب) ناسراوە، لە وێنەدانەوەی سەر ڕووی ئاو دەچێت. ئیتر ئێمەش وا دەزانین ئاوی وەستاو لەسەر شەقامەکە هەیە.

Scanned by CamScanner

ئایا لە ئاسمانەوە بۆق دەبارێت؟

لە ڕۆژە ڕەشەباویەکاندا هەندێك جار گێژەڵۆکە هەڵدەکات و لە زەوییەوە بەرەو ئاسمان لوول دەخوات. تەنانەت جاری وا هەیە ئەم گێژەڵۆکانە زنجیرە دەبەستن و بەهۆی خێراییەکەیانەوە لەتوانایاندایە ئۆتۆمبێل و مرۆڤ و گیانلەبەرانیش ڕابماڵن و لەگەڵ خۆیاندا هەڵیانبگرن. جا کاتێك ئەم گێژەڵۆکانە لە چەم و ڕووبارەکاندا ڕوودەدەن، بۆق و ماسی و تەنانەت هەندێك جار قوڕ و وردە بەردیش لوول دەدەن و لەگەڵ خۆیاندا هەڵیاندەگرن. ئینجا ئەو شتانەی گێژەڵۆکەکە لەگەڵ خۆیدا هەڵیگرتووە لە شوێنێکی تردا دەکەونە خوارەوە. ئیتر ئێمەش بۆ دەربڕینی ئەم حاڵەتە دەڵێین ،، هەی لەوە لە ئاسمانەوە فلانە شت باریوە!،،

Scanned by CamScanner

بۆچی پەنجەکانمان دەتەقن؟

ئەو دەنگەی لە کاتی تەقاندنی پەنجەکانماندا دروست دەبێت، دەرەنجامی بەریەك کەوتنی ئێسکەکانی پەنجە نییە وەك وا گومان دەبرێت. چونکە جومگەی پەنجەکانمان بە بەرگێك دەورەدراوە. ئەو بەرگەش بەرگێکی چڕە و ماددەیەکی شلی تێدایە. جا کاتێك پەستان دەخەینە سەر پەنجەکانی دەستمان، ئەو ئێسکانەی جومگەکانیان پێکهێناوە لەیەك دوور دەکەونەوە. لەئەنجامی ئەمەشدا، ئەو بەرگەی کە جومگەکەی داپۆشیوە دەکشێت و، بڵقە هەواییە بچووکەکانی ناو شلەکەش کە لینجی دەبەخشنە جومگەکان، دەتەقن. ئیتر ئەو دەنگە دروست دەبێت کە ئێمە بە دەنگی تەقاندنی پەنجەی دادەنێین. دەبێت ئەوەش بزانین کە زۆر دووبارە کردنەوەی ئەم کارە دەبێتە هۆی زیان گەیاندن بە بەرگی جومگە و لاوازبوونی توانای شت هەڵگرتن بەدەست.

Scanned by CamScanner

دەبێ چۆن دەرمانە دژەزیندەکان بەکار بهێنین؟

دۆزینەوەی دەرمانە دژە زیندەکان، واتە ئەو دەرمانانەی کە لە چارەسەری ئەو نەخۆشییانەدا بەکاردەهێترێن کە بەهۆی بەکتریاوە توشیان دەبین، سوودێکی زۆری بە مرۆڤایەتی گەیاندووە. بەڵام لەپاڵ ئەم سوودەیاندا، لە هەندێك حاڵەتدا بۆی هەیە زۆر مەترسیداربن. گەورەترین مەترسی کە لەم دەرمانانەوە پەیدا دەبێت، بریتییە لە پەیداکردنی بەرگری لە لایەن بەکتریاکانەوە دژ بەم دەرمانانە. ئیتر کە ئەوە ڕوویدا، ئەوکات دژەزیندەکان ناتوانن بەئاسانی ئەو بەکتریایانە لەناوبەرن کە بەرگرییان دژیان پەیدا کردووە. هۆکاری دروست بوونی بەرگریی

Scanned by CamScanner

له لایەن بەکتریاکانەوە بەرامبەر دژەزیندەکان، بەزۆری دەگەڕێتەوە بۆ هەڵە بەکارهێنانی ئەم دەرمانانە یاخود زیادەڕەویکردن تیایاندا. ڕەنگە لە هەندێك حاڵەتیشدا بەکارهێنانی دژەزیندەیەکی نەگونجاو، ببێتە هۆی لەناوبردنی بەکتریا سوودبەخشەکانی جەستەمان. بێگومان ڕاستەوخۆ ئەمەش دەبێتە هۆی تێکدانی کرداره جەستەییەکانمان. لەبەر ئەم هۆیە، دەبێ تەنها پزیشکەکان بڕیاری بەکارهێنانی دەرمانە دژەزیندەکان بدەن. دروستترین مامەڵەش لەم ڕووەوە بریتی یە لەوەی کە جگە لەو دەرمانەی پزیشك نووسیویەتی، هیچی تر بەکار نەهێنین و، زیاتر یان کەمتر لە بڕی دیاریکراو وەرنەگرین و پابەندی ماوەی چارەسەر بین. هەروەها دەبێ ئاگاداری ئەوەش بین کە نابێت ئەم جۆرە دەرمانانە لە چارەسەری ئەو نەخۆشیانەدا بەکاربهێنین کە بەهۆی ڤایرۆسەوە تووشیان دەبین. هەڵە بەکارهێنانی دەرمان و کەرەستە پزیشکییەکان زیان بەتەندروستی مرۆڤ دەگەیەنن، هەربۆیە پێویستە زۆر بە وریاییەوە بەکاریان بهێنین.

Scanned by CamScanner

هەورەبروسکە بەزۆری لەکوێ دەدات؟

*هەورەبروسکە بەزۆری لەو شوێنانە دەدات کە لە ئاسمانەوە نزیکن؛ لوتکە بەرز و تیژەکان، ئالێر، ستونی هێڵی تەلەفۆن، تاوەرە سەرەکییەکانی کارەبا، منارە، درەخت و تاشە بەردە تیژەکان... لەو شتانەن کە ئەگەری بەرکەوتنی هەورەبروسکەیان هەیە. هەربۆیە لە کەش و هەوای باراناویدا پێویستە خۆمان لەم شوێنە بەرز و نوک تیژانە بەدووربگرین. هەروەها چەتری نووک تیژیش مەترسی ئەوەی هەیە هەورەبروسکەی بەربکەوێت. ئەمە جگە لەوەی کە بۆ سەلامەتی خۆمان وا باشترە لەو ناوچانەشدا نەمێنینەوە کە لەڕووی بەرزییەوە لەئاست ناوچەکانی دەوروبەریدا بەرزترە.

Scanned by CamScanner

بۆچی دەپژمین؟

پژمین بریتیە لە کرداری هاتنەدەرەوەی هەوا لە دەم و لوتەوە بەشێوەیەکی خێرا و دەنگدار لە ئەنجامی وروژانی بۆشایی ناو لووتەوە. ڕەنگە ئەم وروژانە بەهۆی چەند شتێکی حەساسیەت بزوێنی وەك دەنکە هەڵاڵە، یان ئەو بەکتریایانەوە بێت کە لەبۆری هەناسەداندا کۆبوونەتەوە. لەپاڵ ئەمانەشدا بۆی هەیە هەندێ شتی تری وەك ڕووناکی و جۆش و خرۆش و ترس ببێتە هۆکاری پژمین.

ئەگەر سەرنج بدەین لەکاتی پژمیندا چاوەکانمان دەنوقێت و هێندە پەستانێکی زۆر دەکەوێتە سەر سەر و کۆئەندامی هەناسەمان کە نوقانی چاو ئەرکی پەرچەکردارێکی پارێزەر دەنوێنێت. خێرایی ئەو هەوایەی کە لەکاتی پژمیندا لەدەم و لوتمانەوە دێتە دەرەوە دەگاتە نزیکەی ١٢٠ کم لەکاتژمێرێکدا. بۆیە نابێت هەرگیز ڕێ لەو پژمەیە بگرین کە دەبێتە هۆی دورخستنەوەی تۆز و میکرۆب و دەنکە هەڵاڵە لەبەشی سەرەوەی کۆئەندامی هەناسەمان. چونکە ڕێگرتن لە پژمە زیانێکی زۆر بەجەستەمان دەگەیەنێت و بۆی هەیە مرۆڤ توشی شەلەل بکات.

Scanned by CamScanner

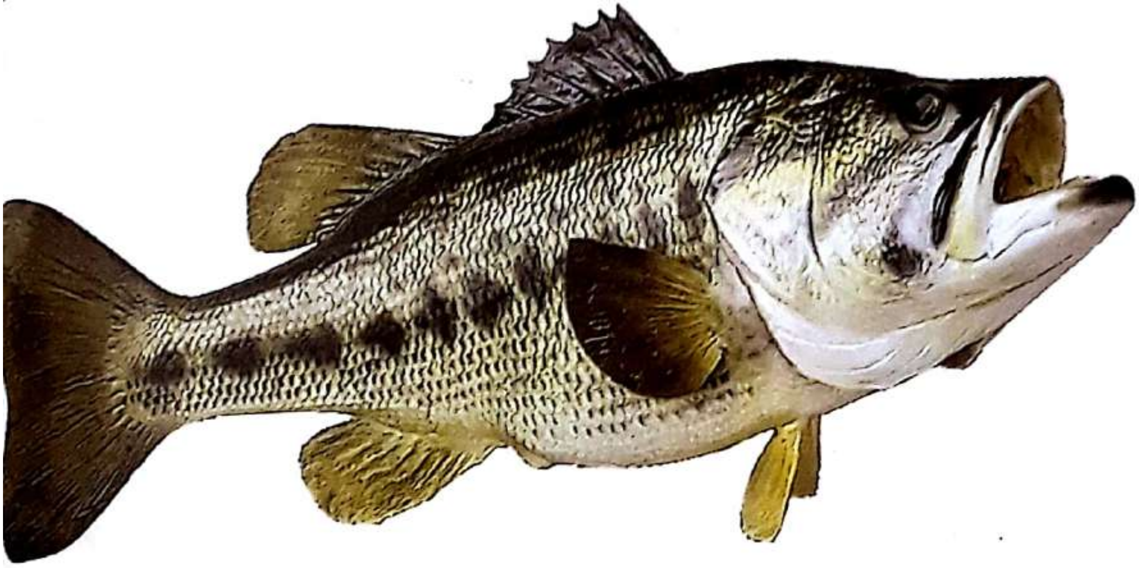

جیاوازی گۆشتی ماسی و گۆشتەکانی تر چییە؟

جیاواز لە گۆشتەکانی تر، گۆشتی ماسی بڕێکی زۆر لە ترشە چەورییە ناتێرەکانی لەخۆیدا کۆکردووەتەوە کە بە ن-٣ و ئۆمێگا-٣ ناسراون. ئەو ڕۆنانەی کە ڕێژەی ترشە چەوری ناتێریان زۆرترە، لە ڕووی تەندروستییەوە زیانیان بۆ دڵ و دەمارەکانی لاشەی مرۆڤ کەمترە. سەرباری ئەوەی کە ڕێژەی ترشە چەورییە ناتێرەکان لە ڕۆنە ڕووەکییەکاندا زیاترە تا ڕۆنە ئاژەڵییەکان، کەچی هێشتا تەندروسترین گۆشت لەنێو گۆشتی گیانداراندا، گۆشتی ماسییە.

لەلایەکی دیکەوە ترشە چەورییەکانی ناو گۆشتی ماسی ڕۆڵێکی گرنگ دەبینن لە گەشەسەندنی کۆئەندمی دەماری منداڵ و تەندروستی مێشکیدا. تەنانەت لە ئەگەری کەمبوونەوەی ئەم ماددانە لە کاتی منداڵیدا، بۆی هەیە ئەو کەسە لە تەمەنی گەورەییشدا توشی سستی چالاکییەکانی مێشك و لاشە بێت. توێژینەوە زانستییەکان دەریانخستووە کە بەکارهێنانی ماسی لە لایەن پێگەیشتووانەوە ڕۆڵێکی گرنگ دەبینێت لە پاراستنی تەندروستی دڵ و دەمارەکاندا. لە ڕاستیدا زانینی ئەوەی کە ڕێژەی ترشە چەورییەکان لە ڕۆنی ماسیدا زۆر لەو ڕێژەیە زیاترە کە لە شیری دایکدا هەیە، بەسە بۆ ئەوەی تێبگەین کە گۆشتی ماسی چەندە گرنگە. بۆیە گەر دەتانەوێت لاشیەکی تەندروستان هەبێت، ئەوا ئامۆژگاریتان دەکەین بەوەی کە گۆشتی ماسی لە ژەمە خۆراکییەکانتاندا زیاتر بکەن. هەروەها لە کاتی کڕینیدا وریای ئەوەبن کە ماسییەکە تازەبێت.

Scanned by CamScanner

چینی ئۆزۆن چیە؟

چینی ئۆزۆن ناوی ئەو بەشەی چینی ستراتۆسفێری بەرگەهەوایە کە ماددەی ئۆزۆنی بە شێوەیەکی چڕ تێدایە و دەکەوێتە نێوان شازدە بۆ پەنجا کیلۆمەتری بەرگە هەوا. ئۆزۆن کە لە سێ گەردی ئۆکسجین پێکهاتووە، لە پلەی گەرمی ژووردا گازێکی بێ ڕەنگە و هێما کیمیاییەکەی O_3 یە. سوودی چینی ئۆزۆن لەوەدا خۆی دەبینێتەوە کە مەترسی تیشکە سەرو وەنەوشەییە زیانبەخشەکان کەم دەکاتەوە کە لە خۆرەوە دەردەچن و ڕێگر دەبێت لەبەردەم گەیشتنیان بە زەوی. گەیشتنی بڕێکی زۆر لەم تیشکانە بۆ سەر زەوی دەبێتە هۆی توشبوون بە شێرپەنجەی پێست. هەروەها زیان بە چاوەکانمان دەگەیەنێت و خێرایی گەشەی ڕووەکەکان کەم دەکاتەوە و هاوسەنگی سیستەمی ژینگەیی تێك دەدات. بەکورتیی کاریگەری خراپ لەسەر هەموو زیندەوەران جێ دەهێڵێت.

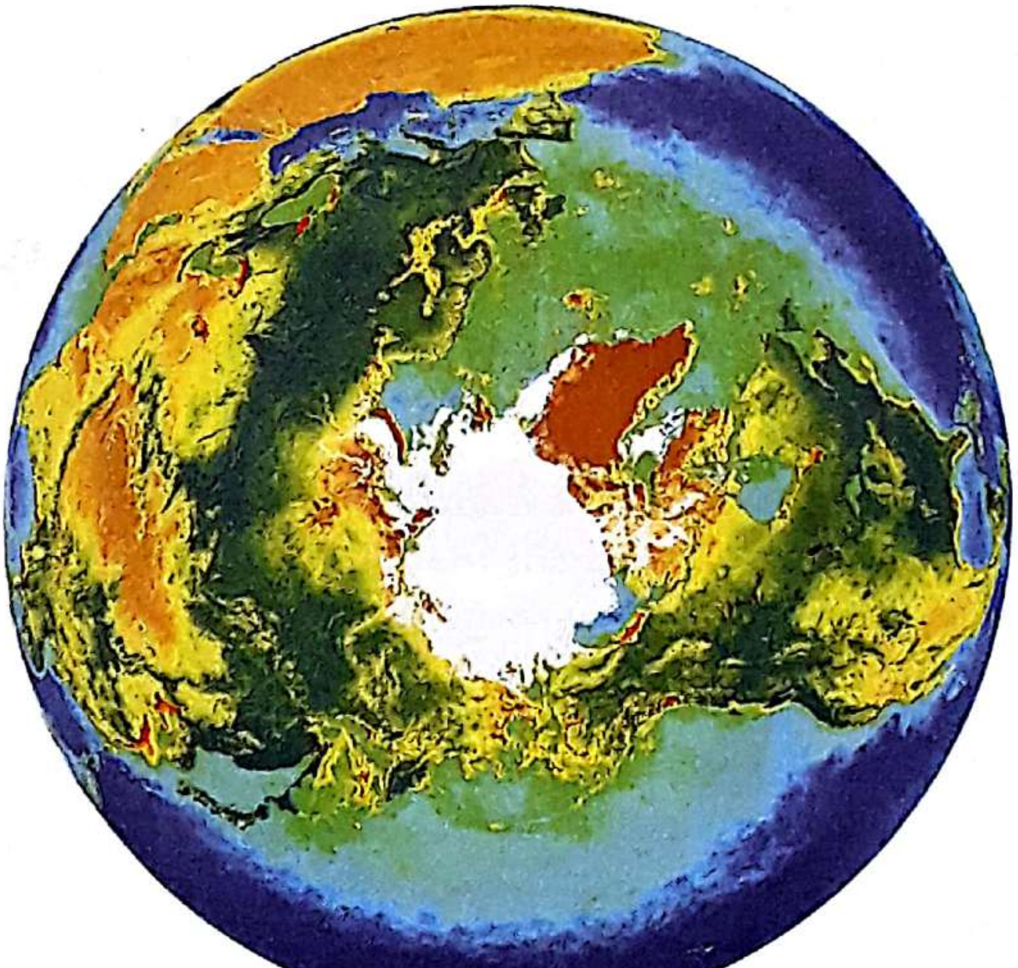

Scanned by CamScanner

تەرمۆز چۆن پارێزگاری لە پلەی گەرمی شتەکانی ناوی دەکات؟

تەرمۆز پێکهاتووە لە دوو دەفری بەناو یەکدا چوو. دەفری دیوی دەرەوەی تەرمۆزەکە بە شێوەیەکی گشتی لە کانزا دروستکراوە و دەفری بەشی ناوەوەشی لە شووشە. نێوان هەردوو دەفرەکەش لە هەوا بەتاڵ کراوەتەوە. واتا نێوانی هەردوو دەفرەکە لەلایەن کارگەی بەرهەمهێنانەوە بۆشاییەکیان تێدا دروست کراوە. لەبەر ئەوەی لە بۆشاییدا هەوا نیە ئەوا گەرمیش ناگوازرێتەوە. ئەمە سەرباری ئەوەی کە دیوی ناوەوە و دەرەوەی دەفرەکان گەرمی ناگوێزنەوە. بەم جۆرە تەرمۆزێکی باش دەتوانێت بۆ ماوەیەکی دوور و درێژ پارێزگاری پلەی گەرمی شتەکانی ناوی بکات.

Scanned by CamScanner

بۆچی ڕووبار و دەریاچەکان لە چینی سەرەوە دەست دەکەن بە بەستن؟

کە ئاو سارد دەبێت گۆڕان بەسەر دۆخەکەیدا دێت و دەبێت بە سەهۆڵ. لەگەڵ زیاد بوونی سەرماشدا ئەم چینی سەهۆڵە ئەستورتر دەبێت. جا لەبەر ئەوەی کە سەهۆڵ کێشی لە ئاو سوکترە بۆیە دەکەوێتە سەر ئاوەکە. هەر بۆیە تەنها بەشی سەرەوەی ئاوەکە دەیبەستێت. بەم شێوەیە ئەو زیندەوەرانەی لەناو ئاوەکەدان، لە ژێر سەهۆڵەکەدا دەمێننەوە و لە سەرما دەپارێزرێن. بەهۆی ئەوەی کە سەهۆڵ زۆر بە کەمی گەرمی دەگەیەنێت، هەر بۆیە ئەو پارچە سەهۆڵینانەی چینی سەرەوە ناهێڵن هەوا ساردەکەی دەرەوە بگاتە ناو ئاوەکە و ئەو کاتەش ئاوی چینە قوڵەکانی ناو ڕووبار و دەریاچەکان و زیندەوەرەکانی ناوی نایبەستن.

ئەگەر ئاو لەکاتی بەستنیدا کێشی سوك نەبوایە و بە پێچەوانەوە وەك زۆر ماددەی تر کێشی قورس بوایە، ئەوا بەشە بەستوەکەی سەر ئاو نەدەکەوت. ئەو کاتەش ئاوەکان لە ژێرەوە بۆ سەرەوە دەیان بەست و وردە وردە هەتا سەرماش زیادی بکردایە ئاوی هەموو ڕووبار و دەریاچەکان دەبوونە سەهۆڵ و هیچ زیندەوەرێك نەیدەتوانی تیایاندا بژی و بە زیندوویی بمێنێتەوە. ئای چەندە کارجوانی و خۆشبەختییە کە تایبەتمەندیەکی لەم جۆرە بە ئاو بەخشراوە!

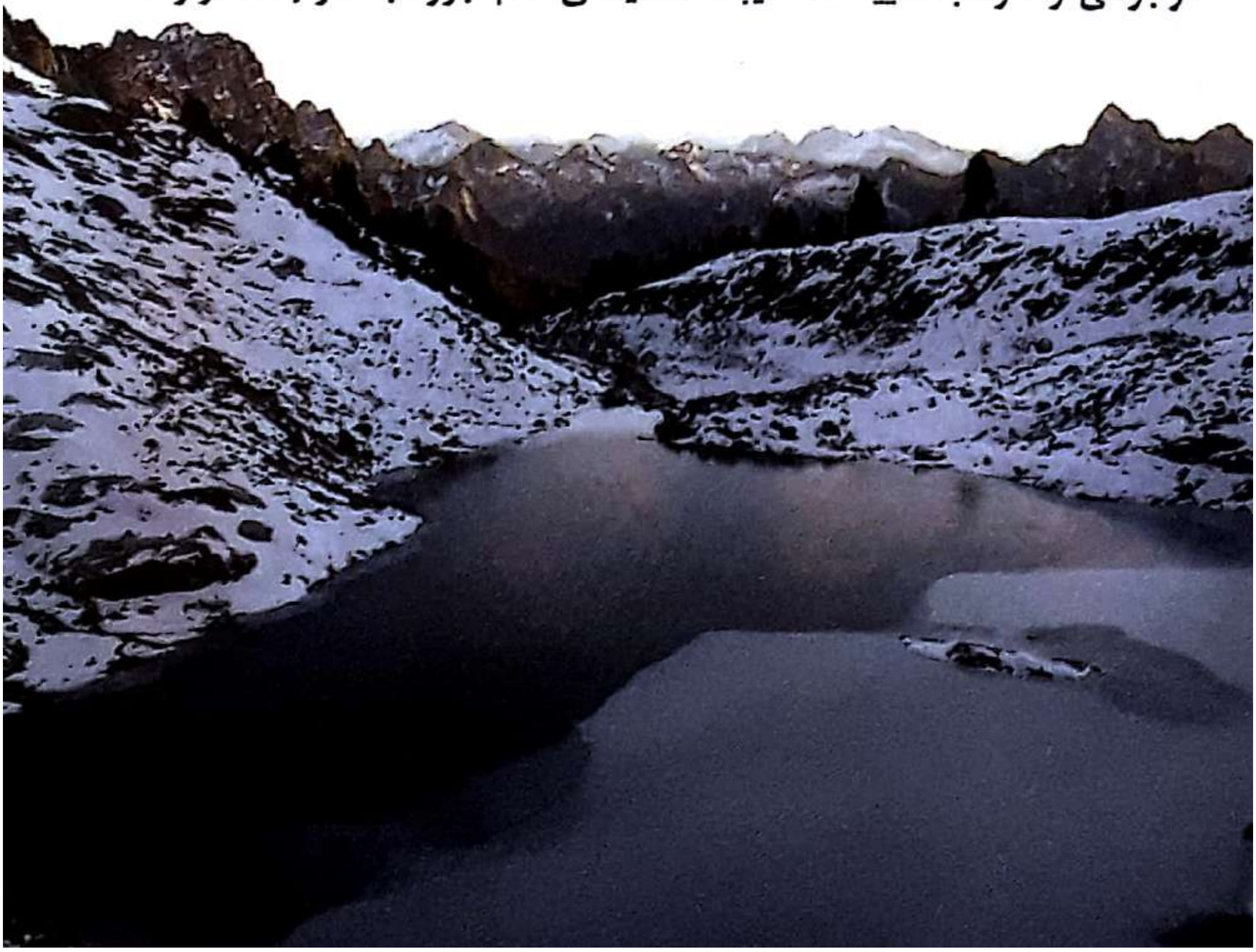

Scanned by CamScanner

بۆچی دەخەوین؟

هەر وەك چۆن پێویستمان بە ئاو و هەوا و خۆراك هەیە، بە هەمان شێوەش پێویستمان بە خەو هەیە. چونکە لە کاتی خەوتندا، تەواوی ئەو بیرکردنەوە و بارە گرژانەی بەدرێژایی ڕۆژ زیهنمان سەرقاڵ دەکەن و ئەو زانیارییانەی بەدەستمان هێناون، یەکە بە یەکە هەڵدەسەنگێنرێنەوە و ئەزموونەکانی ڕۆژانە لە یادگەدا جێگیر دەکرێن. لەکاتێکدا خانەکانی مێشکمان بەدرێژایی ڕۆژ وزەی پێویست بۆ ڕۆژێکی تەواو کۆ دەکەنەوە، کۆ ئەندامی بەرگریشمان چالاك دەبێت. هەروەها گەشە و نۆژەنکردنەوەی جەستەشمان هەر لە کاتی خەودا بە ئەنجام دەگەیەنرێت. هەر بۆیە ئارامی و ڕێژەی تەواوی خەوتنمان کە نزیکەی سێیەکی ژیانمان دەبات، گرنگییەکی ئەوتۆی هەیە بۆ ئەوەی ژیانێکی تەندروست ببەینە سەر. درێژی ماوەی خەوتن بە پێی کەسەکان و تەمەنیان دەگۆڕێت. بۆ کەسێکی پێگەیشتوو تێکڕا ٦-٨ کاتژمێر بەسە. بەڵام منداڵان پێویستییەکی زیاتریان بە خەو هەیە. ئەگەر نا بە پێچەوانەوە منداڵان بە پێی پێویست سوود لەو هۆرمۆنانەی گەشەسەندن وەرناگرن کە لە کاتی خەودا دەردەدرێن. جا بەڕاستی خەو خەڵات و بەخششێکە کە پێمان بەخشراوە.

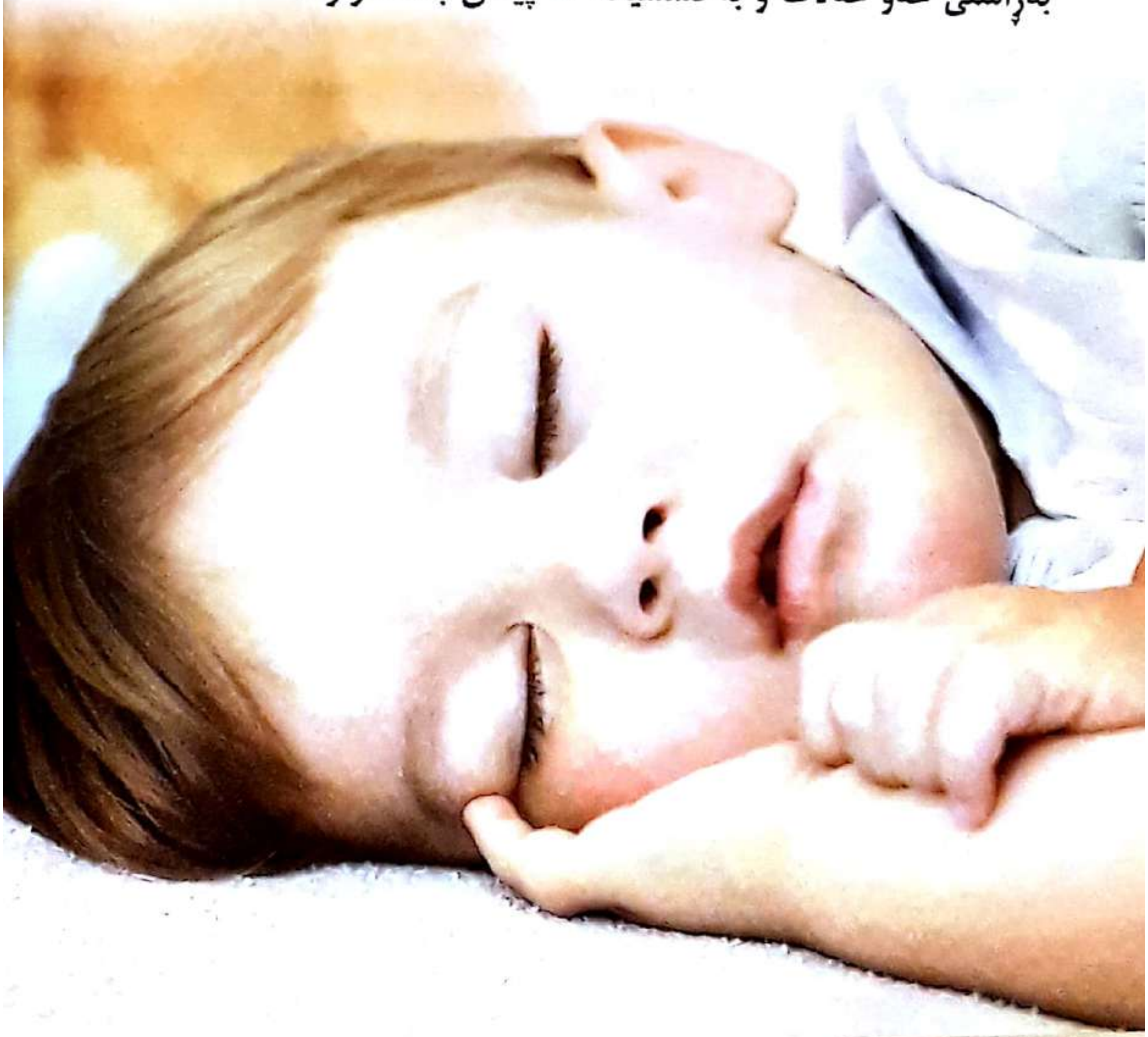

Scanned by CamScanner

بۆچی مەنجەڵی بوخار فیشکە فیشك دەکات؟

لە ئەنجامی کوڵانی خواردنی ناو مەجەڵی بوخارەوە هەڵم دروست دەبێت. بە تێپەڕبوونی کات، هاودەم لەگەڵ بەرزبوونەوەی پلەی گەرمییەکەیدا، پەستانی ئەم هەڵمەش زیاد دەبێت. بێگومان لەبەر ئەوەی مەنجەڵی بوخارەکە سەری نراوەتەوە، بۆیە پەستانەکە ناتوانێت بێتە دەرەوە. دوای ماوەیەکی دیاریکراو، ئەم پەستانە هێندە زیاد دەکات کە دەتوانێت سەری مەنجەڵەکە فڕێ بدات. ئیتر ئەو پارچە ئاسنەی کە بۆ هاتنە دەرەوەی هەوای ناو مەنجەڵەکە دروست کراوە بەرز دەبێتەوە و لە کونە بچووکەکانیەوە پەستانی ناو مەنجەڵەکە دێتە دەرەوە. لەگەڵ دەرچوونیشیدا لەرەلەرێکی دەنگدار دروست دەکات. ئەم لەرەلەرەش ئەو دەنگەیە کە بە فیشکە فیشکی مەنجەڵی بوخار ناسراوە. بەهۆی ئەو پەستانە بەرزەی کە لەناو مەنجەڵی بوخاردا دروست دەبێت، پلەی گەرمی ئاوەکەی ناوی بۆ سەرو سەد پلەی سەدی بەرز دەبێتەوە. کاتێك گەرمی ئاوەکەش زیاد دەبێت، خواردنەکان خێراتر دەکوڵێن. بەم شێوەیە هەم بەکارهێنانی سوتەمەنی و هەم کاتی پێگەیشتنی خواردنەکەش کەم دەبێتەوە.

Scanned by CamScanner

ئەو شتانەی بە جام گرەوە هەڵدەواسرێن چۆن دەوەستن؟

بە شێوەیەکی گشتی جام گرەکان لە مادده نەرمەکانی وەك لاستیك و پلاستیك دروست دەکرێن و شێوەیان نیمچە گۆییە. کاتێك جامگرەکە بە توندی بە ڕووکارێکی تەختەوە دەنوسێنین، هەواکەی ناوی دەردەچێت. بەم شێوەیە بۆشاییەکی خاڵی لە هەوا لە نێوان جام گرەکە و ئەو ڕووکارەدا دروست دەبێت کە پێوەی نوساوە. لەم حاڵەتەدا هەوای دەرەوە تەنها پەستان دەخاتە سەر دیوی دەرەوەی جامگرەکە و هەر بۆیە زۆر بەتوندی بە ڕووکارەکەیەوە دەینوسێنێت. پاشان ئێمەش شتەکانمان بەسەری جامگرەکەوە هەڵدەواسین. ئینجا بۆ دووبارە لێکردنەوەی جامگرەکە لە ڕووکارەکەی ئەوەندە بەسە کە بڕێکی کەم هەوا بچێتە نێوانیانەوە.

Scanned by CamScanner

بۆچی خوێ دەکرێت بەسەر ئەو ڕێگانەدا کە دەیبەستێت؟

کاتێك لە زستاندا دنیا سارد دەکات و پلەی گەرمی بۆ ژێر پلەی سفری سەدی دادەبەزێت، بەفر دەبارێت و زوو زوو ڕێیەکان دەیبەستێت. بۆیە دەبینی زۆرجار کاتێك بەفر دەبارێ یاخود پلەی گەرمی دادەبەزێتە ژێر پلەی سفری سەدی، خوێ دەکرێت بە ڕێگاکاندا. هۆکاری ئەمەش دەگەڕێتەوە بۆ ئەوەی کە خوێ پلەی گەرمی بەستنی ئاو دادەبەزێنێت. بەم جۆرە بەفرەکە لەو پلەی گەرمیەدا کە لە باری ئاسایدا دەیبەستێت دەستدەکات بەتوانەوە و ڕێگری دەکات لەوەی کە بیبەستێت. خۆ ئەگەر بەر لە کرداری خوێڕێژکردن ئاو نەیبەستێت، ئەوکات پاش خوێڕێژکردن لە سفر پلەی سەدی و خوار سفریشدا نایبەستێت. شێوەی کاری (ئەنتی فریز- دەژە بەستن) کە بۆ بزوینەری سەیارە بەکار دەهێنرێت هەمان بیرۆکەی خوێ ڕێژکردنی ڕیگاکانی بەسەردا دەچەسپێت. ئەنتی فریز لەگەڵ گەردەکانی ئاودا یەك دەگرێت و ڕێگری دەکات لە بەکریستاڵ بوون و بەستنی ئاوەکە.

Scanned by CamScanner

بۆ چی لە کاتی پیاز جنیندا چاومان ئاو دەکات؟

هەندێك مادده لە پیازدا بوونیان هەیە کە لە کاتی بەیەك گەیشتنیاندا فرمێسك لە چاو دەهێنن. ئەم ماددانە بەهۆی بەرگە ئەڵقەییەکانی پیازەوە لێك دابڕاون، بەڵام لە کاتی لەتکردنی پیازەکەدا، بەیەك دەگەن. ئیتر لەم کاتەدا ڕێژەیەکی کەم لە گازی ترشی گۆگرد دەردەچێت و دەبێتە هۆی ئەوەی چاومان بتوێنێتەوە و ئاو بکات. بۆ بەرگرتن لەم حاڵەتە دەتوانین پیازەکە لە ژێر ئاوی بەلۆعەدا (ئاوێکی لەبەر ڕۆشتودا) بجنین. بەم شێوەیەش ئەو ترشی گۆگردەی کە لە ئەنجامی لەتکردنی پیازەکەوە پەیدا دەبێت پێش ئەوەی چاومان پێی بتوێنێتەوە لەڕێی ئاوەکەوە دەڕوات. هەروەها دانانی قاشە لیمۆیەکیش لەو شوێنەی پیازەکەی لێ دەجنین دەبێتە هۆی هەڵمژینی گازی ترشی گۆگردەکە. پێکهاتەی ئەم گازەی کە دەبێتە هۆی ئەوەی چاومان ئاو بکات تەنانەت بە گەرمیەکی زۆرکەم لەناو دەچێت. هەر بۆیە ئەو پیازەی دەیکەینە ناو خواردنەکانمانەوە و دەکوڵێت، ئاو لە چاومان ناهێنێت.

Scanned by CamScanner

ئایا دەتوانرێت لەو شوێنانەدا ئاو بخورێتەوە کە هێزی کێشکردنی زەوی تێدا نییە؟

کاتێك تەنەکان لەو شوێنانەدا بەردەدرێنەوە کە هێزی کێشکردنی زەوی بوونی نییە، بێ جووڵە دەوەستنەوە. ئەمە لەکاتێکدا سەرباری ئەوەی لە بۆشایی ئاسماندا هێزی کێشکردنی زەوی بوونی نییە، کەچی دەتوانرێت ئاو بخورێتەوە. واتا ئەو کەشتیوانە ئاسمانیانەی لە بۆشایی ئاسماندا ئاو دەخۆنەوە، ئاوەکە بە سورێنچکیاندا دەچێتە خوارەوە و هیچ کێشەیەکیان نابێت. چونکە بەهۆی توانای کشان و پاڵپێوەنانی سورێنچکمانەوە، هەم خواردن و هەم خواردنەوەش بەئاسانی ڕێی خۆیان بەرەو گەدەمان دەگرنە بەر. لەسایەیی ئەم بەدیهێنانە ناوازەیەدا مرۆڤ دەتوانێت تەنانەت بە پاڵکەوتنیشەوە ئاو بخواتەوە.

Scanned by CamScanner

فشاری دەروونی چ جۆرە زیانێك بە مرۆڤ دەگەیەنێت؟

فشاری درێژخایەن و بەردەوام، کۆئەندامی بەرگریمان لاواز دەکات و ڕووبەڕووی کۆمەڵێك حاڵەتمان دەکاتەوە کە مەترسی لەسەر تەندروستیمان جێ دەهێڵێت. کاتێك کۆئەندامی بەرگری لاواز دەبێت، بەرگری لەش بەرامبەر نەخۆشییەکان بە شێوەیەکی بەرچاو کەم دەبێتەوە. بۆ نموونە ئەگەری توشبوون بە نەخۆشینە میکرۆبییەکان لە ڕێگەی کۆئەندامی هەناسەوە سێ بۆ چوار هێندە زیاد دەکات، مەترسی توشبوون بە جەڵدەی دڵیش زیاتر دەبێت. هەروەها فشار دەبێتە هۆی زیادبوونی ئازارەکانی شان و پشت، هەروەك چۆن دەبێتە هۆی خێرا ماندووبوون و تین لێبڕان. جگە لەمانەش پێکهاتەی جەستە تێکدەدات و پرۆسەی پیربوون خێراتر دەکات.

Scanned by CamScanner

ئەگەر پەستانی بەرگەهەوا نەبوایە چی دەبوو؟

ئەو چینە گازییەی دەوری گۆی زەوی داوە پێی دەوترێت بەرگە هەوا. ئەم چەترە پارێزگارە کە ئەستوورییەکەی چەند کیلۆمەترێك دەبێت، هەتا بڵێی هێزێکی کێشکردنی بەرز دەخاتە سەر جەستەمان. بەڵام لە ژێر فشاری ئەم پەستانە زۆرەدا کە پێی دەڵێین فشاری هەوای کراوە، کەسمان زیانمان پێ ناگات. لە ڕاستیدا بێ بوونی ئەم پەستانە، مەحاڵە بتوانین بەردەوامی بە ژیانمان بدەین. چونکە خوێنی لاشەمان کە زۆر بەخێرایی بەناو ملولەکانی خوێندا هاتوچۆ دەکات، پەستانێك بەرەو دەرەوە دروست دەکات. جا پەروەرێنمان ئەم پەستانی خوێنەی بە پەستانی بەرگە هەوا هاوسەنگ کردووە. خۆ ئەگەر بهاتایە میکانیزمێکی لەو جۆرە بەدی نەهێنرایە، ئەوا گشت دەمارەکانمان بەهۆی پەستانی بەرزی خوێنەوە دەتەقین.

Scanned by CamScanner

بۆچی هیتەرە هەڵمییەکان لە تەنیشت پەنجەرەوە دادەنرێن؟

پەنجەرەی ماڵەکانمان سەرچاوەی سەرەکین بۆ ساردبوونەوە یان لەدەستدانی گەرمی، بەتایبەتیش ئەگەر پەنجەرەکان دژی هاتنەژوورەوەی هەوا بەباشی تندوتۆڵ نەکرابن. وەك دەزانین هەوای ساردی دەرەوە لەڕێی پەنجەرەکانەوە دێتە ژوورەوە و هەوای گەرمی ژوورەوەش دەچێتە دەرەوە. هەربۆیە دەبینین هیتەرە هەڵمیەکان لە تەنیشت پەنجەرەی ژوورەکانەوە دادەنرێن، تاوەکو ئەو هەوا ساردەی دێتە ژوورەوە، بەو گەرمییەی لە هیتەرەکەوە دەردەچێت کەمێك گەرم ببێت و لەم ڕێیەوە هاوسەنگی پلەی گەرمی ژوورەوە پارێزراوبێت.

Scanned by CamScanner

بۆچی سێوی گەزراو خێرا ڕەنگی دەگۆڕێت؟

لە ناو سێودا ترشێک هەیە کە پێی دەوترێت تانین. ئەمەش هەمان ئەو مادەیەیە کە مزری بە سێوەکە دەبەخشێت. ئەم ترشە لە کاتی یەکگرتنی لەگەڵ ئۆکسجینی ناو هەوادا دەگۆڕێت بۆ ماددەیەکی قاوەیی ڕەنگ کە پێی دەوترێت پۆلیفینۆڵ. کاتێک سێو دەگەزرێت یاخود قاش دەکرێت، بەرکەوتنی لەگەڵ هەوادا دەست پێدەکات. ئیتر شوێنی گەزراو چەندە لەگەڵ هەوادا بەرکەوتنی زیاتر بێت ئەوەندە زیاتر ڕەش دەبێتەوە. هەربۆیە باشترین ڕێگا ئەوەیە هەر کە میوەیەکمان قاشکرد، بێ ئەوەی بیهێڵینەوە یەکسەر نۆشی گیانی بکەین.

Scanned by CamScanner

ئایا ماسی دەخەوێت؟

ماسی پێڵوی چاوی نییە و ناتوانێت وەك ئێمەی مرۆڤ چاوی دابخات. بۆیە دەبینین بەردەوام چاویان کراوەیە ئیتر وا دەزانین کە هەرگیز ناخەون. چونکە ئێمەی مرۆڤ لەکاتی خەوتندا چاومان دادەخەین. بەڵام بەراوردێکی لەم جۆرە ڕەنگە بە هەڵەماندا بەرێت. ئەوەتا کاتێك ئێمەیش دەخەوین گوێچکەمان داناخەین، بەڵام هەر ئەوەندەی خەومان لێکەوت، یەکسەر مێشکمان خودکارانە گوێچکەمان بەڕووی دەنگەکاندا دادەخات. واتە گوێمان دانەخراوە، کەچی گوێشمان لەهیچ نییە! هۆکاری ئەمە دەگەڕێتەوە بۆ ئەوەی کە لەو کاتەدا ناوەندی بیستن لە مێشکماندا کارا نییە. بەهەمان شێوە، ماسیش لەکاتی خەوتندا چاوی کراوەیە، بەڵام ناوەندی بینین لە مێشکیدا کوژاوەتەوە. واتە ماسییەکانیش دەخەون، بەڵام بەچاوکراوەیی و بێ ئەوەی هیچ ببینن.

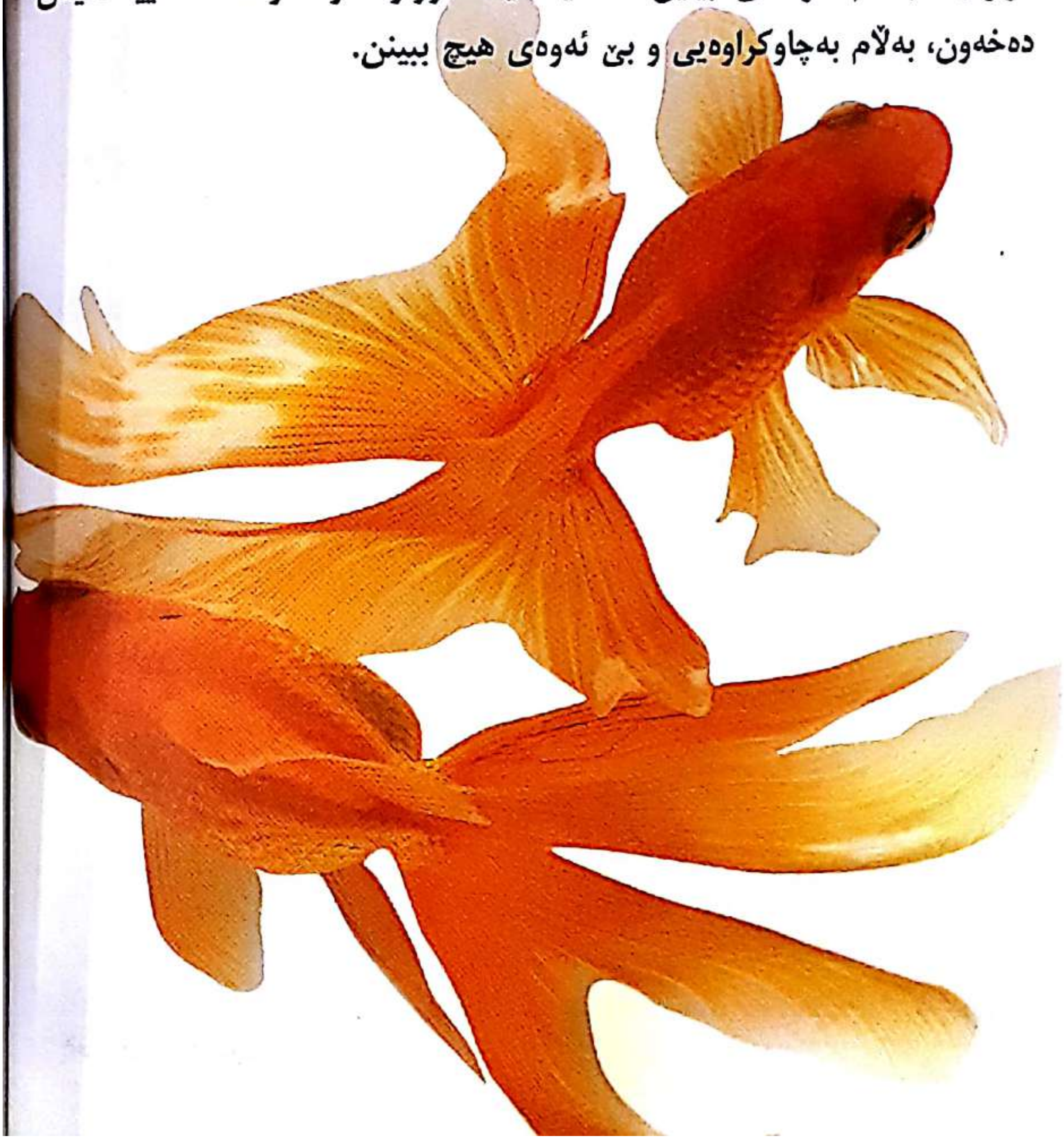

مێش چۆن دەتوانێت بە بنمیچدا بڕوات؟

بەسەر نووکی پێی هەر مێشێکەوە چەندین مژۆکی -ئەندامێکە بۆ خۆ پێوە ڕاگرتن- بچکۆلانە جێگیر کراوە. ئەو شلە تایبەتەی کە لە مژۆکەکانەوە دەردەچێت مێشەکە وا لێدەکات بە توندی بەو شوێنەوە ڕاگیربێت کە لەسەری وەستاوە. هەر لەسایەی ئەمەشەوە، مێشەکان دەتوانن لەسەر زۆربەی زۆری ڕووکارەکان بنیشنەوە. تا ئەو ڕادەیەی دەتوانن بەسەرەوخواری بە بنمیچەکانەوە بوەستن و لەسەری بڕۆن.

Scanned by CamScanner

(01)07612345000121(10)123ABC-3

باركۆد چییە؟

باركۆد جۆرێكە لە نیشانە كە بەسەر زۆربەی بەرهەمە بازاڕییەكانەوە دەبینرێت. بە شێوەیەكی گشتی شێوەیان لاكێشەییە و لە چەندین هێڵی ڕەشی باریك و ئەستووری تەریب بە یەكتر و بۆشاییەكانی نێوانیان پێك دێت. ئەم هێڵانە تەنها ژمارەی بەرهەمەكە لەخۆ دەگرن. بەڵام نرخ و زانیارییەكانی تری كاڵاكە لەو كۆمپیتەرەدا هەڵدەگیرێت كە باركۆدەكە دەخوێنێتەوە. لە پاش خوێندنەوەی ژمارەی باركۆدەكە لەلایەن كۆمپیوتەرەوە، نرخی كاڵاكە لەسەر شاشەی كاشێرەكە دەردەكەوێت. بەم شێوەیەش نرخی شمەكەكان بەخێرایی و یەك لە دوای یەك ڕیز دەبن. ئەگەر باركۆدەكان لە بری ژمارەی بەرهەمەكە زانیاریان لەسەر نرخیش هەڵبگرتایە، ئەوا دەبوایە لەگەڵ هەموو نرخ گۆڕینێكدا باركۆدەكانیش بگۆڕدرانایە. ئەمەش دەبووە هۆی زیانێكی زۆر لە بڕی كات و تێچووندا. لەبەر ئەوەی لەو سیستەمەی ئێستا كاری پێ دەكرێت زانیاری دەربارەی نرخەكان لە كۆمپیوتەردا هەڵدەگیرێت، ئەوا تەنها نوێكردنەوەی زانیاری نرخەكە لە كۆمپیوتەردا بەسە. جگە لەمانەش دەتوانرێت لە ڕێگەی باركۆدەوە ژمارەی ئەو بەرهەمانە بزانرێت كە لە ڕەفەكاندا ماونەتەوە.

Scanned by CamScanner

بۆچی کاتێك گەنمەشامی دەتەقێنرێت ڕەنگی سپی دەبێت؟

کاتێك دەنکە گەنمەشامییەك گەرم دەکرێت، ئەو ئاوەی لە پێکهاتەکەیدایە دەگۆڕێت بە هەڵم و پەستانێك دێنێتە کایەوە. کە ئەم پەستانە لە ناوەوە هێز دەخاتە سەر توێکڵەکە، دەنکە گەنمەشامییەکە دەتەقێنێت. کاتێك ئەمە ڕوودەدات ئەو پارچە فشەڵە سپییەی دێتە دەرەوە هیچی تر نییە جگە لە نیشاستەی ناو دەنکە گەنمەشامیەکە.

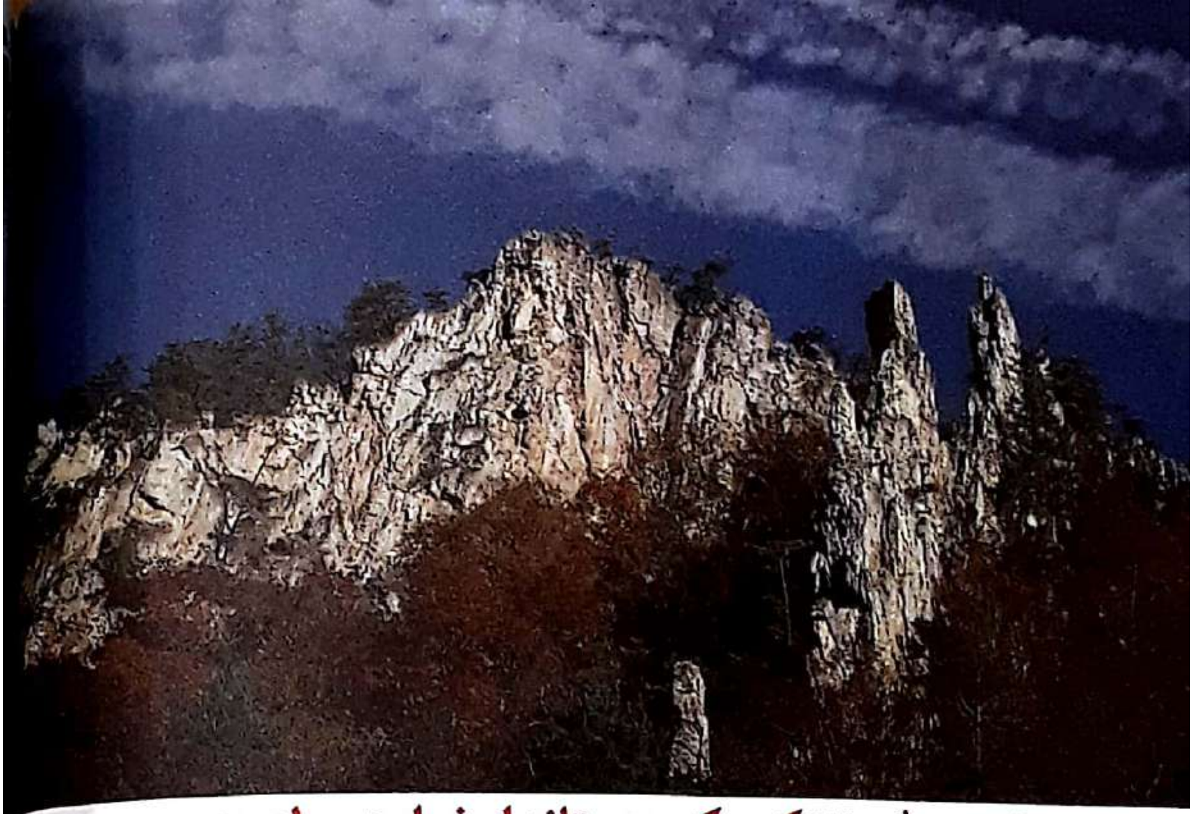

له چ شوێنێکی کوردستاندا خواردن له هەموو شوێنەکانی تر درەنگتر پێدەگات؟

ئەو شوێنەی له کوردستاندا زۆرترین کاتی دەوێت بۆ پێگەیشتنی خواردن، بەرزترین لووتکەی وڵاتەکەمانە؛ که لوتکەی هەڵگوردە. له دنیاشدا لوتکەی ئەڤەرێست بە پلەی یەکەم دێت. ئەمەش لەبەر ئەوەیە که ئاو له شوێنە بەرزەکاندا هاوشێوەی ئاستی دەریا له ۱۰۰ پلەی سەدیدا ناکوڵێت. هەتا بەرەو شوێنە بەرزەکان سەربکەوین، پەستان دادەبەزێت و لەبەر ئەمەش پلەی کوڵانی ئاو دادەبەزێت. بۆ ئەوەی شلەیەك بکوڵێت، دەبێت پەستانی ناوەوەی شلەکە و پەستانی هەوا یەکسان بن. جا له بەرزاییەکاندا یەکسانبوونی پەستانی ناوەوەی ئاوە کوڵاوەکە بە پەستانی دەرەوە زووتر ڕوودەدات بە بەراورد بە ئاستی دەریا. بۆیە ئاو له کەمتر له ۱۰۰ پلەی سەدیدا دەست بە کوڵان دەکات. بە دڵنیاییشەوە خواردنێك که ئاوەکەی له پلەیەکی گەرمی کەمدا بکوڵێت زۆر درەنگتر پێدەگات بەراورد بە خواردنێك که ئاوەکەی له پلەیەکی گەرمی بەرزدا بکوڵێت. بۆیە له چیاکاندا خواردن له هەموو شوێنێك درەنگتر پێدەگات.

قەڵەم جاف چۆن کاردەکات؟

ئەگەر لە نزیکەوە تەماشای نووکی قەڵەم جاف بکەین، گۆیەکی کانزایی دەبینین. ئەم گۆ کانزاییە لە شوێنی خۆیدا بە هەموو لایەکدا دەسوڕێتەوە بێ ئەوەی بکەوێتە خوارەوە. جا کە دیوێکی هەڵماتەکە بەر کاغەز دەکەوێت دیوەکەی تری بەر مورەکەبەکە دەکەوێت. کاتێکیش قەڵەمەکە بە کاغەزەکەدا دێنین، گۆیە کانزاکە دەخولێتەوە و ئەم جارە ئەو سەرەی کە پێشتر بەر مورەکەبەکە کەوتووە بەر کاغەزەکە دەکەوێت. بە دووبارەکردنەوەی ئەم جوڵانەش ئەوەی دەمانەوێت دەینوسین.

Scanned by CamScanner

ئایا باران بەڕێکی دەبارێت یان بە خواری؟

ئەگەر چی هەندێك جار واش بزانین کە باران بەخواری دەبارێت بەڵام لە ڕاستیدا هەر نمەیەك لە باران بە ڕێکی لە ئاسمانەوە بەرەو زەوی دێتە خوارەوە. بەتایبەتی ڕەنگە زیاتریش بەهەڵەدا بچین کاتێك لەناو ئامێرێکی گواستنەوەدا بین چونکە بەهۆی خێرایی خۆمانەوە وا هەست دەکەین کە دەنکۆڵە بارانەکان دەجوڵێن. بۆ نموونە بەهۆی خێرایی ئۆتۆمۆبیلەکەمانەوە وا دەزانرێت کە دڵۆپە بارانەکان دەجوڵێن. هەرچەندە ئەگەر هەندێ جار باران بەهۆی باوە بەخواری ببارێت بەڵام لە ڕاستیدا باران هەمیشە بەڕێکی لەئاسمانەوە دێتە خوارەوە.

بۆچی لە ناو کەوچکدا خۆمان سەرەوخوار دەبینین؟

ئەو کەوچکانەی کە لە کانزای بریقەدار دروست دەکرێن، ئەرکی ئاوێنەش دەبینن. بەڵام دیوی ناوەوەی کەوچکەکە وەك ئاوێنەی چاڵ وێنە دەداتەوە و ڕووکاری دەرەوەشی بە چەشنی ئاوێنەی قۆقز. هەروەك دەزانین لە ئاوێنە چاڵەکاندا وێنە سەرەوخوار و لە ئاوێنە قۆقزەکانیشدا وێنە بەڕێکی دەبینرێت. بۆیە کاتێك تەماشای ناو کەوچك دەکەین خۆمان سەرەوخوار و کە تەماشای پشتەوەشی دەکەین خۆمان بەڕێکی دەبینین.

Scanned by CamScanner

کامیان باشترە، سابوونی ڕەق یان سابوونی شل؟

لە کاتی بەکارهێنانی سابوونی ڕەقدا هەمان سابوون چەند جارێك لەلایەن چەندین کەسی جیاوازەوە بەکار دەهێنرێت. بێگومان لە هەر بەکارهێنەرێکەوە چەند وردە زیندەوەرێك لەسەر ڕووی سابوونەکە بەجێ دەمێنێت. ئەم وردە زیندەوەرانە حەز بە شوێنی شێدار و شل دەکەن و لەوێدا گەشە دەکەن. لەبەر ئەم هۆیە، ئەو سابوونەی کە بەمەبەستی پاك و خاوێنی بەکاری دەهێنین لەوانەیە ببێتە لانەی میکرۆب. بۆیە ئەگەر سابوونی ڕەقمان بەکار هێنا پێویستە هی بچووك بەکار بهێنین و لەگەڵ هەر بەکار هێنانێکیشدا بەجوانی ئاوی پێدا بکەین و لە جێی خۆی دایبنێینەوە.

بەلام ئەم حاڵەتە لە سابوونی شلدا جیاوازە. چونکە لە کاتی بەکارهێنانی سابوونی شلدا چەندەمان پێویست بێت دەری دەهێنین و بەکاری دەهێنین. ئەو کەسەی کە سابوونی شل بەکار دەهێنێت تەنها ئەوەندە نەبێت کە کاری دەکات هیچ بەرێەك کەوتنێکی تری لەگەڵ سابونی ناو شوشەکەدا نابێت. لەسەرو ئەمانەشەوە لەبەر ئەوەی سابوونی شل وەك سابوونی ڕەق ناتوێتەوە، ئەوا لە ڕووی داراییەوە سوودی زۆرترە و دەتوانین بۆ ماوەیەکی زۆرتر بەکاری بهێنین.

Scanned by CamScanner

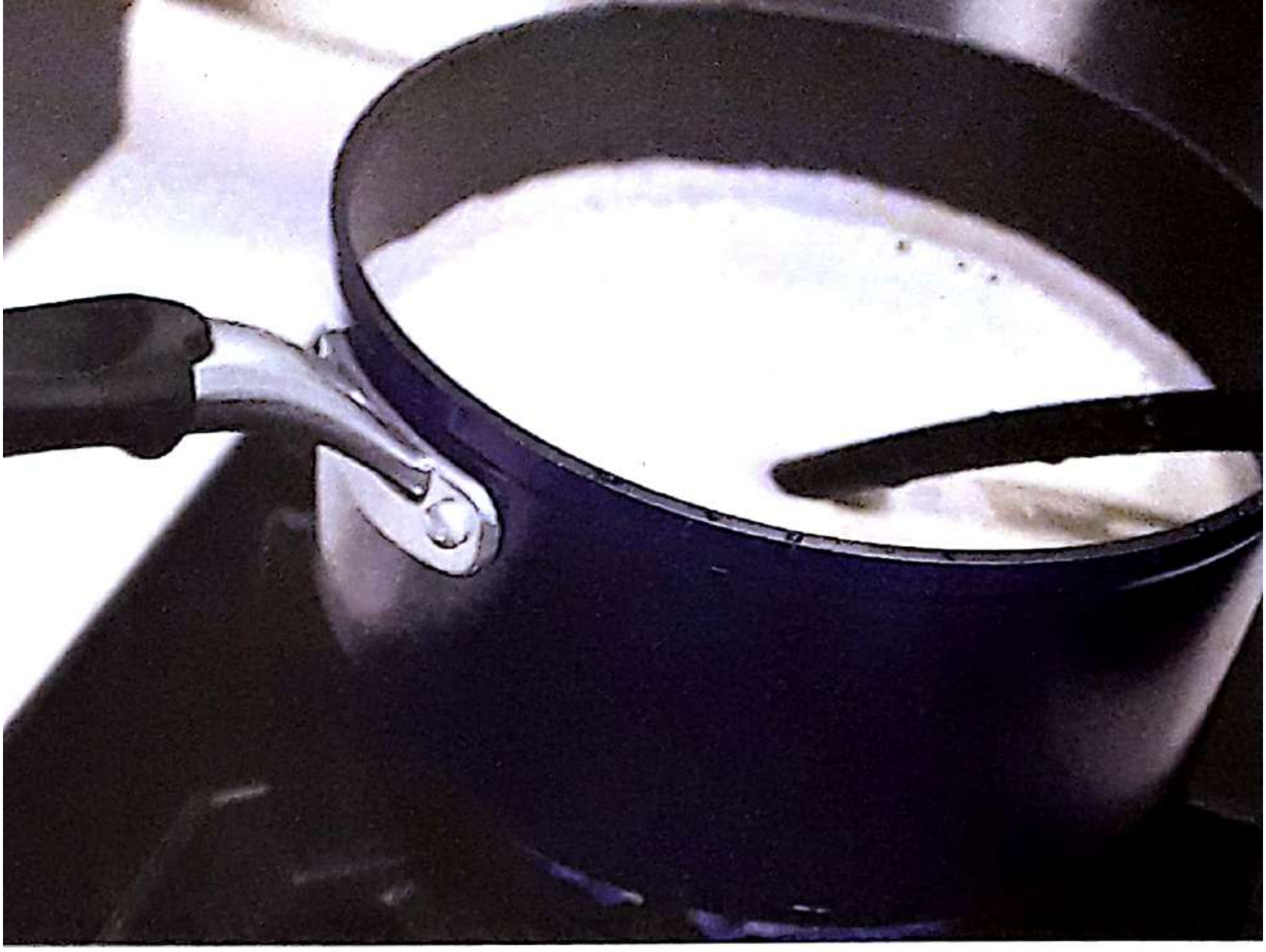

بۆچی شیر هەڵدەچێت؟

زۆرینەی پێکهاتەی شیر بریتییە لە ئاو. ئەمە جگە لە کەمێك چەوری و پرۆتین و لاکتۆز و چەند کانزایەکی تری هاوشێوەیان. کاتێك بڵقە چەورییەکانی ناو شیرەکە گەرم دەبن دێنە سەرەوەی شیرەکە و توێژاڵێك بەسەر شیرە گەرمەکەوە دروست دەکەن. جا کە هەڵمی ناو شیرەکە کە لە ئەنجامی گەرم بوونەوە بڵق دروست دەکات، بەرەو سەرەوە دێن، بەڵام لەڕێی ئەم توێژاڵەوە ڕێگرییان لێ دەکرێت. ژمارەی ئەم بڵقە هەڵمییانەش بەرە بەرە زیاد دەکات. ئیتر کاتێك ئەم هەڵمە کەڵەکە بووانە پەستانی تەواو پەیدا دەکەن کە بتوانن توێژاڵی سەر شیرەکە بدڕێنن، لەو کاتەدا شیرەکە هەڵدەچێت. لەبەر ئەوەی تێکدانی شیر بە بەردەوامی دەبێتە ڕێگر لەبەردەم دروست بوونی ئەم توێژاڵە چەورییەدا، بۆیە تێکدانی شیر بەدرێژایی ئەو ماوەی لەسەر ناگرە ڕێگر دەبێت لەوەی شیرەکە هەڵبچێت.

Scanned by CamScanner

بۆچی مێشوولە لە وەرزی هاویندا پەیدادەبێت؟

مێشوولەکان بەشێوەیەك بەدی هێنراون کە زۆر هەستیارن بەرامبەر گۆڕنکاریەکانی گەرما و تەنها لە شوێنە گەرمەکاندا توانای ژیانیان هەیە. تەنانەت بە دابەزینێکی کەمی پلەی گەرماش وەك بەرگرتنی خۆر لەلایەن هەورەوە، کاریگەر دەبن. بەڵێ، هەر لەبەر ئەم هۆیەیە کە مێشولەکان ناتوان لە زستاندا بژین. ئیتر هەر لەگەڵ هاتنی وەرزی سەرما و سۆڵەدا ون دەبن و نامێنن. بەڵام پێش ئەوەی بمرن هێلکەکانیان لە ژێر خاکدا یان لە شوێنێکی تری گونجاودا دەشارنەوە. چونکە سەرما کار ناکاتە سەر هێلکە و کرمۆکەکانیان. هەتا ئەو کاتەی کەش و هەوا گەرم دەکات هێلکەکان لە شوێنی خۆیاندا دەمێننەوە. ئەوجا کە گەرمای هاوین دەستی پێکرد، دەتروکێن و مێشوولە تازە بووەکان بەملاو ئەولادا دەفرن و بڵاو دەبنەوە.

Scanned by CamScanner

ڕۆژانە چەندە ئاو بخۆینەوە؟

لە ماوەی ڕۆژێکدا و لەبەر هۆکاری جیا جیا نزیکەی ٣ لیتر ئاو کار دەکەین. ئەمەش هەموو لە ڕێگەی ئارەق کردنەوەوە نییە. بگرە لاشەمان لەکاتی هەناسەدانەوەشدا ئاو لەکیس دەدات. بێگومان دەبێت قەرەبووی ئەو ئاوە بکرێتەوە کە ڕۆژانە لە لاشەمان کەم دەبێتەوە. هەرچەندە ئەگەر جار جارەش بە هەندێك خواردن و خواردنەوەی جۆراو جۆر هەوڵی ئەم قەرەبووکردنەوەیە بدەین، بەڵام لە هەموو حاڵەتێکدا باشترین شت کە تینوێتیمانی پێی بشکێنین خواردنەوەی ئاوە.

مرۆڤێکی لەش ساغی پێگەیشتوو، کە گورچیلە و جگەری بە شێوەیەکی ئاسایی کار بکات پێویستە ڕۆژانە ٣ لیتر (نزیکەی ٨-١٠ پەرداخ) ئاو بخواتەوە. بێگومان ڕادەی پێویستی ئاو، بە پێی تەمەن و لە کەسێکەوە بۆ کەسێکی دی دەگۆڕێت. بەتایبەتی لە بەیانیاندا کاتێك لەخەو هەڵدەستین، خواردنەوەی یەك پەرداخ ئاو هەموو ئەندامەکانی لاشەمان پاك دەکاتەوە و لە ژەهراوی بوون دەمان پارێزێت و بەدرێژایی ڕۆژ چوست و چالاك دەمانهێڵێتەوە. هەروەها لە مانگەکانی هاویندا بەهۆی زیاد ئارەق کردنەوەمانەوە دەبێت ڕێژەیەکی زیاتر ئاو بخۆینەوە. ئیتر بەو شێوەیە دەتوانرێت پارێزگاری لە هاوسەنگی پلەی گەرمی لەش و شێی پێستمان بکرێت تا ئەوەی پێستمان لە وشك بوونەوە دوور بێت.

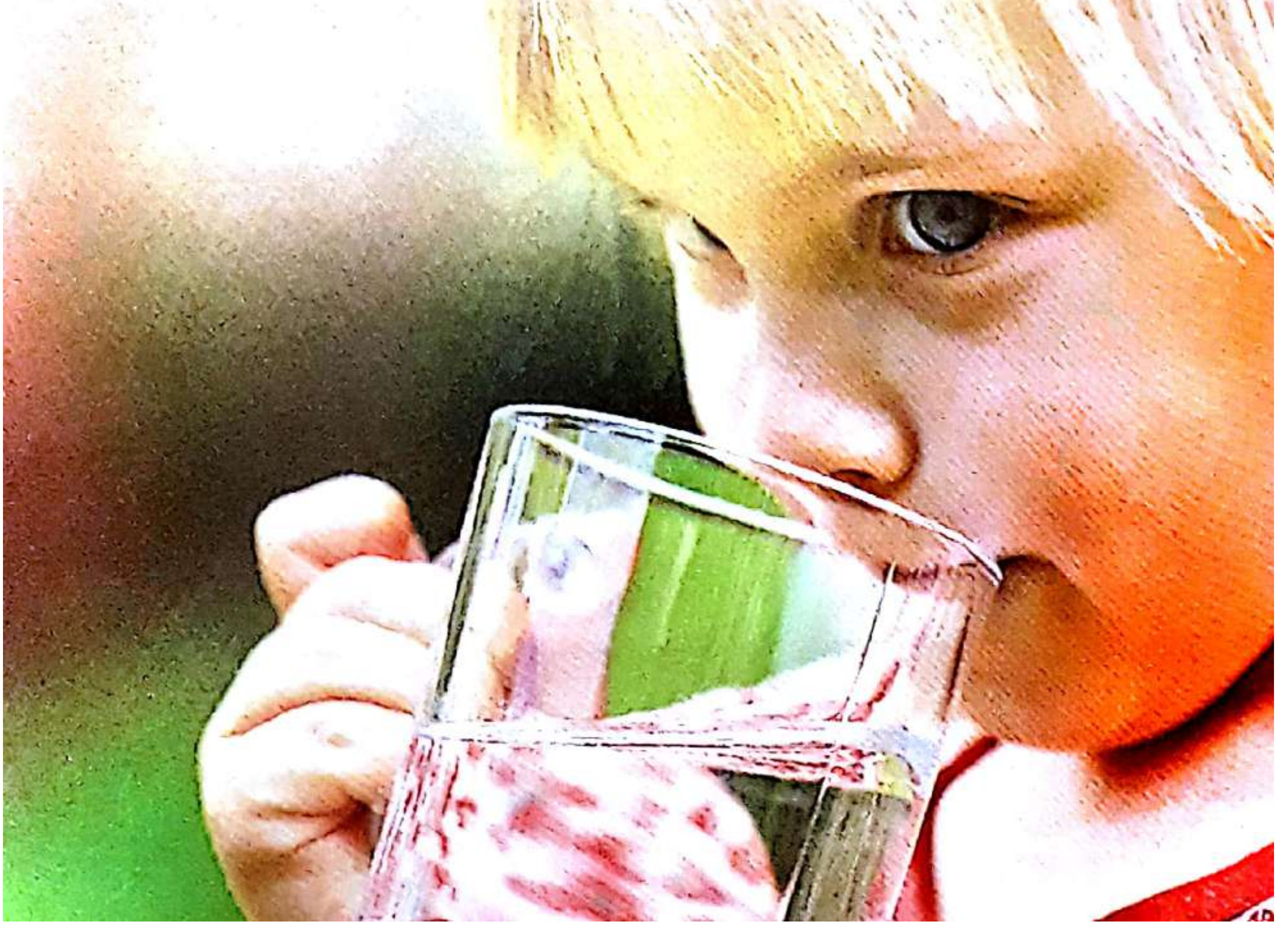

Scanned by CamScanner

بۆچی ئەو پارچە سەهۆڵانەی دەخرێنە پەرداخێکەوە پێکەوە دەنوسێن؟

کاتێك پارچە سەهۆڵێك دەخەینە ناو پەرداخێکی پڕ لە ئاوەوە، سەهۆڵەکە لەو شوێنەوە کە بەر پەرداخەکە دەکەوێت، گەرمی وەردەگرێت و دەست دەکات بە توانەوە. کاتێك پارچە سەهۆڵی دووەم دەخەینە ناو پەرداخەکەوە و بەر سەهۆڵی یەکەم جار دەکەوێت، ئەوا یەکسەر ئەم پارچە سەهۆڵانە پێکەوە دەنووسێن. ئەمەش لەبەر ئەوەیە کە پلەی گەرمی سەهۆڵی دووەم کە لە ژێر پلەی سفری سەدییەوەیە و دەبێتە هۆی بەستنی پارچە سەهۆڵی یەکەم -کە لەباری توانەوەدایە- لەو شوێنەدا کە بەریەك دەکەون. کاتێکیش یەك دوو دڵۆپ ئاو بەر ئەو سەهۆڵە بکەوێت کە پلەی گەرمیەکەی لە ژێر پلەی سفری سەدییەوە بێت، ئەوا ئەو ئاوە خێرا لەسەر ڕووی سەهۆڵەکە دەیبەستێت.

کاتێکیش چەند پارچە سەهۆڵێك دەخەینە سەر دەستمان هەمان حاڵەتمان بەسەردا دێت. لەبەر ئەوەی ئەو شێیەی بەسەر دەستمانەوەیە لەگەڵ ساردیی سەهۆڵەکەدا دەیبەستن، بۆیە ئەو پارچە سەهۆڵانەی هەڵیان دەگرین بە دەستمانەوە دەنوسێن. لەسەر هەمان ڕێسا لە هەندێك لە ناوچە زۆر ساردەکاندا دەبێت نەك تەنها وریای سەهۆڵ بین بەڵکو دەبێت وریای بەرکەوتن بین لەگەڵ ڕووکارە کانزاییەکانیشدا. واتە ئەگەر لە ڕۆژێکی زۆر ساردی زستاندا پارچەیەك ئاسنت گرت بەدەستەوە، پێدەچێت نەتوانیت بەئاسانی دەستت لە ئاسنەکە بکەیتەوە. چونکە ئەو شێیەی سەر پێستت خێرا لەگەڵ ساردی ئاسنەکەدا دەیبەستێت.

ئایا بەڕاستی پێویستە خۆمان بدەینە بەر خۆر؟

بەراورد بە وەرزەکانی تر، لە هاویندا تیشکێکی زۆرتری سەرو وەنەوشەیی لە ڕێی خۆرەوە دەگاتە سەر زەوی. ئێمەی مرۆڤ پێستمان بە جۆرێك بەدی هێنراوە کە تا ماوەیەکی دیاری کراو دەتوانێت پارێزگاری لەخۆی بکات بەرامبەر تیشکی خۆر. ئیتر کاتێکیش زۆر لەبەر ئەو تیشکەدا دەمێنینەوە ڕەنگی پێستمان دەگۆڕێت بۆ ڕەنگێکی زەردباو (برۆنزی). لە ڕاستیدا ڕەنگی پێستی برۆنزی، ئاگادارکەرەوەیەکە کە لەشی مرۆڤ تیشکی سەرووەنەوشەیی هەڵمژیوە. لە پاش چەند گۆڕانێکی ڕەنگی پێست بۆ برۆنزی، ئەوا چیدی برۆنزی بوون توانای پاراستنی پێستی نامێنێت. پاشان پێست وشك دەبێتەوە و توشی قڵیشان دەبێتەوە. ئەم دیاردەیەش بە تێپەڕبوونی کات دەبێتە هۆی خێراکردنی پیربوونی پێست. لەبەر ئەمە باشترین شت ئەوەیە کە لە نێوان کاتژمێر ۱۰:۰۰ی بەیانی بۆ ٤:۰۰ی پاش نیوەڕۆ کە تێیدا تیشکی سەرو وەنەوشەیی بەچڕی دەگاتە سەر زەوی، زیاد لە پێویست لە دەرەوە نەگەڕێن.

Scanned by CamScanner

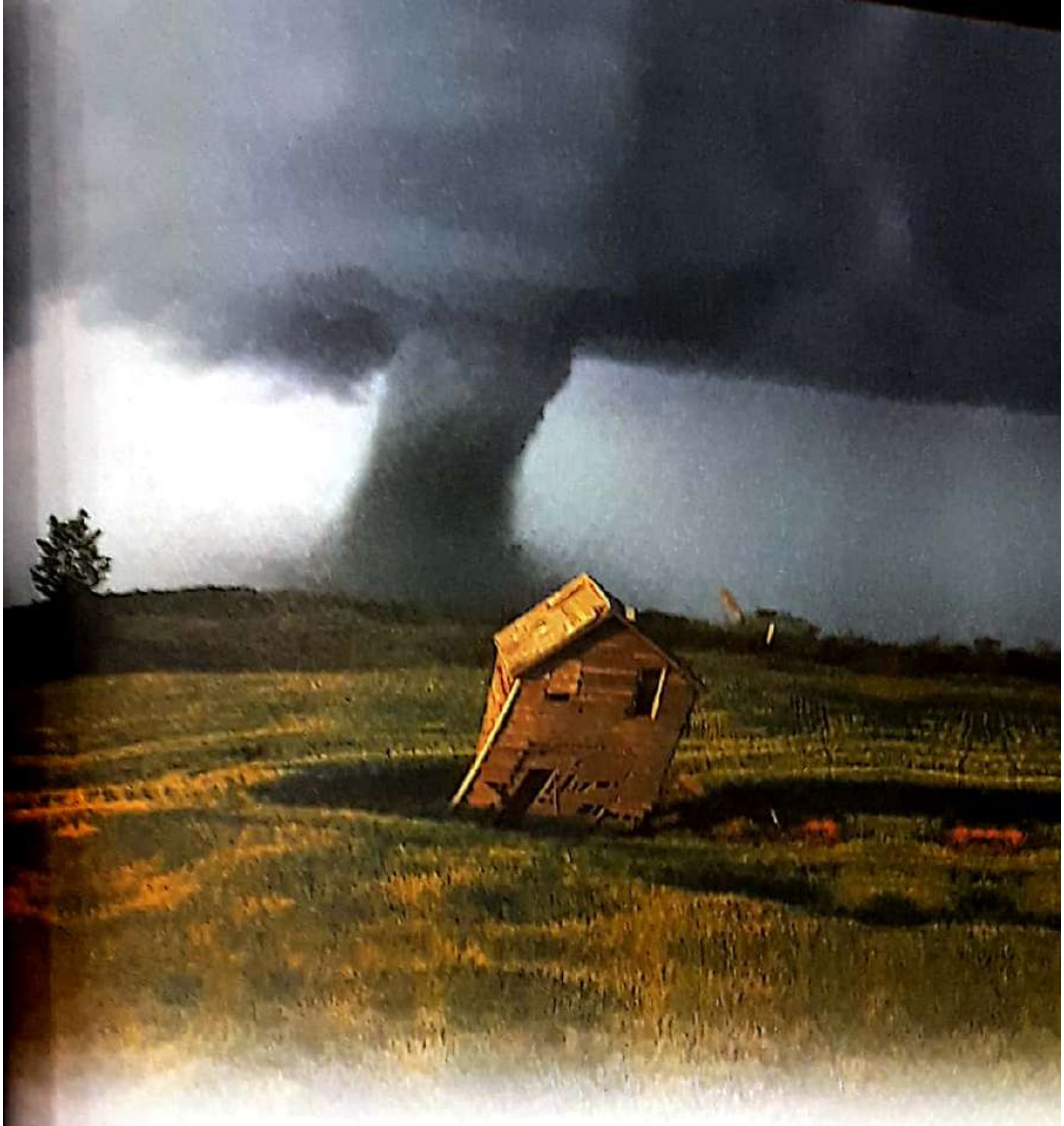

گەردەلوول چۆن دروست دەبێت؟

گەردەلوول بەو با بەهێزانە دەوترێت کە لە شێوەی گێژاودان و بەهۆی گۆڕانی لەناکاوی پەستانەوە لە ناوچەیەکی بەرتەسکدا دروست دەبن. هۆکاری گۆڕانی لەناکاوی پەستان لە بەرگەهەوادا بڵاوبوونەوەی هەوای گەرمە بە خێراییەکی زۆر. کاتێك بارستە هەوایەکی سارد دەچێتە سەر بارستە هەوایەکی گەرم، هەوا گەرمەکە کە چڕییەکەی کەمترە بە خێراییەکی زۆر بەرەو ناو هەوا ساردەکە بەرز دەبێتەوە. ئیتر لەم کاتەدا پەستان زۆر بەخێرایی دادەبەزێت. ئەم گۆڕانکارییە لەناکاوە لە پەستان و پلەی گەرمیدا وا دەکات کە لە ماوەیەکی ئێجگار کەمدا بای زۆر توند دروست ببێت. ئیتر هەتا هەواش بەردەوامبێت لە بەرزبونەوە ئەوا خێرایی باکە زیاتر و زیاتر دەبێت تا دەگۆڕێت بۆ گێژاوێکی بەهێز.

Scanned by CamScanner

له پاشاندا لەسەر شێوەی قوچەك بەرز دەبێتەوە. لەبەر ئەوەی تا دێت هەوای ناو گێژاوەکە ساردتر دەبێت، ئەوا هەڵمی ئاوەکەی ناوی چڕ دەبێتەوە. ئەمەش وا دەکات کە چەقی بارستە هەواکە ڕەنگێکی مەیلەو خۆڵەمێشی وەربگرێت و وەکو گەردەلوول دەربکەوێت. هەتا چڕ بوونەوەش بەردەوام بێت، دەمی گەردەلولەکەش تا ئاستی زەوی درێژ دەبێتەوە. ئەو با بەهێزە ئاسۆییانەی ناو گەردەلوولەکە کە خێراییان دەگاتە نزیکەی سەدان کیلۆمەتر لە کاژێرێکدا دەتوانن سەیارە و دار و تەنانەت خانووش وێران بکەن. ئەو تەوژمە ستوونییەش شتە وێرانەکان بە هەوادا دەفڕێنێت.

گەردەلوولەکان زیاتر لە هێڵی کەمەرەیی و ناوچە تەختەکان و لەو شوێنانەدا دروست دەبێت کە بەڕووی زەریادا کراوەیە. بەڵام بەهۆی پێگەی جوگرافی کوردوستانمانەوە گەردەلوول زۆر دەگمەن ڕوودەدات. هێشتاش لە ناوچە زۆر تەختەکاندا و لەو حاڵەتانەدا کە پەستانی نێوان چینە هەواییەکان دەگۆڕێن، دیسان ئەگەری ڕوودانیان هەیە.

Scanned by CamScanner

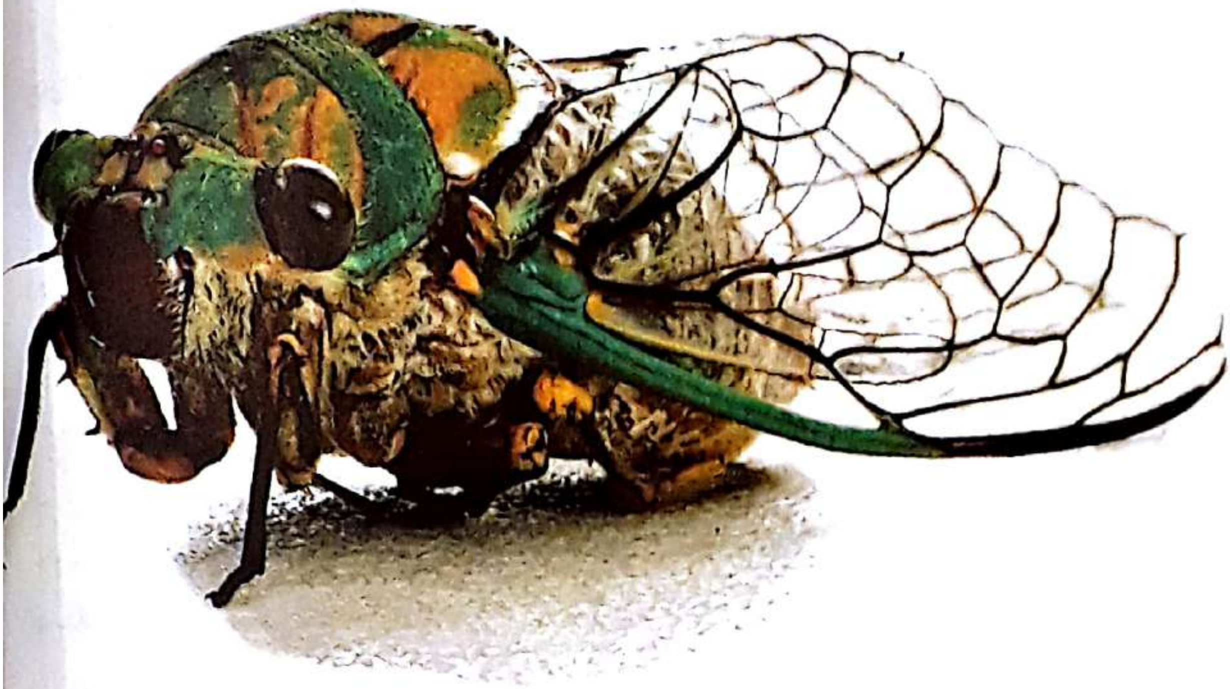

بۆچی ئەو دەنگەی لە زیکزیك کەرەوە دەردەچێت خۆی کەڕ ناکات؟

بەرزی ئەو دەنگەی زیکزیك کەرە دەری دەکات هاوتایە لەگەڵ ئەو دەنگەی لە تەقینەوەی نارنجۆکێکەوە دەردەچێت. بەڵام زیکزیك کەرە بەهۆی ئەم دەنگە بەرزەوە کە خۆی دەری دەکات کەڕ نابێت. چونکە ئەندامی بیستنی ئەم مێرووە زۆر سەرسوڕهێنەرانە دوور لە سکیەوە لەبەرگێکدا پارێزگاری لێکراوە.

Scanned by CamScanner

بۆچی هێلکە سەرێکی خڕە و سەرەکەی تریشی باریکەلە؟

ئەگەر هێلکە گۆشەی هەبوایە، ئەوا کەنارەکانی زۆر لاواز دەبوون و بە ئاسانی دەشکان. هەروەها دیسان ئەگەر گۆییش بوایە کە خۆڕاگرترین شێوەی ئەندازەییە، ئەوا ئەم جارەیان بە ئاسانی خل دەبوویەوە و هەتا بەر شتێك نەکەوتایە نەدەوەستایەوە. لەم حاڵەتەشدا یان هێلکەکەمان لێ ون دەبوو یان بەر شوێنێك دەکەوت و دەشکا. کەچی هێلکە بەم شێوەیەی ئێستایەوە ئەگەر خل بکرێتەوە ڕێك ناڕوات. لەسەر سەرە باریکەکەی هێلێکی بازنەیی بەدەوری خۆیدا دەکێشێت و لە شوێنێکی نزیك لە خاڵی دەستپێکی خولانەوەکەیەوە دەوەستێتەوە. سەرباری ئەمە لەم شێوەی ئێستایدا خۆڕاگرترە بەرامبەر درزبردن و شکان.

Scanned by CamScanner

چۆن دەتوانین پێش بە کلۆربوونی ددانەکانمان بگرین؟

خۆشترین خۆراك بەلای ئەو بەکتریایانەی لە ناو دەمماندا دەژین، شەکرە. بەکتریاکان پاشماوەی خۆراکە شیرینەکانی نێوان ددانەکانمان دەخۆن و دەیگۆڕن بۆ ترش. ئەم ترشانەش لە هەموو جارێکدا هێرش دەکەنە سەر ددانەکانمان و هەندێکی لێ دادەخورێنن. بە تێپەڕبوونی کات کونی ڕەشی بچووك لەسەر ددانەکانمان پەیدا دەبن. پاش ماوەیەکی کەم ئەم کونە بچووکانە بەهۆی هێرشە ترشییەکانەوە گەورەتر دەبن و کلۆر دەبن. بەلام وازهێنان لە خواردنی شتی شیرین نابێتە هۆی ڕێگری کردنی تەواوەتی ددانەکانمان لە کلۆربوون. بە شێوەیەکی گشتی ئەو شیرینیانەی لە نێوان ژەمەکاندا دەخورێن زیاتر زیان بە ددانەکانمان دەگەیەنن بە بەراورد بەو شیرینیانەی لەگەڵ ژەمەکاندا دەخورێن. چونکە کەم کەم خواردنی شیرینی بە درێژایی ڕۆژ، ڕێگە بۆ ڕژاندنی بەردەوامی ترش خۆش دەکات لەلایەن بەکتریاکانەوە بەسەر ددانماندا. هەر لەبەر ئەمە لە پاڵ فلچەکردنی ددانەکانمان دوای هەر ژەمە خۆراکێك، وا باشترە لەپاش بەرکولی نێوان ژەمەکانیش ئاو لە دەممان وەربدەین. چونکە بەکتریاکان نزیکەی ٢٠ خولەك لە دوای خواردنەوە دەست دەکەن بە دروست کردنی ئەو ترشەی کە دەبێتە هۆی کلۆربوونی ددان.

Scanned by CamScanner

جیاوازی چییە لە نێوان ئەقڵ و زیرەکیدا؟

ئەقڵ بریتی یە لە توانا و لێوەشاوەیی جیاکردنەوەی "دروست" لە "چەوت"و، وەگەڕخستنی بیر لە بابەتێکی دیاریکراودا و، دەربڕین و گوزارشت کردن لە بیر و بۆچوونەکان. گەشەکردنی ئەقڵ ڕاستەوانە لەگەڵ پێگەیشتنی مرۆڤدا دەگۆڕێت. واتە مرۆڤ چەندە پێگات ئەقڵیشی ئەوەندە گەشە دەکات. هەرچی زیرەکیشە؛ لایەنی تێگەیشتن و دەرك کردن و هەڵسەنگاندن و ڕوونکردنەوەی شیکاری ڕووداوێکی دیاریکراو دەستبەر دەکات. بە شێوەیەکی گشتی گەشەکردنی زیرەکی کە تاوەکو تەمەنی ١٢ ساڵی لە گەشەیەکی خێرادایە، تاوەکو ٢٠ ساڵی بەردەوام دەبێت و بەدواشیدا قۆناغی ڕاوەستانی گەشە دەست پێدەکات. هاوکات دەبێ ئەوەش بزانین کە مەرج نییە هەموو کات و لە بەرامبەر هەموو ڕووداوێکدا ئەم توانایە (زیرەکی) بتوانێت هەمان هەڵوێست و هەڵسەنگاندنی بۆ مرۆڤ دەستبەر بکات. بۆ نموونە ڕێی تێدەچێت کەسێك کە دەستێکی باڵای هەیە لە بواری هۆنینەوەدا، ناتوانابێت لە شیکار کردنی پرسیارێکی سانای بیرکاریدا. چونکە زیرەکی بەگوێرەی بارودۆخە ڕۆحییەکان، توانای یادگە و وەرگرتنی زانیاری، هاوکات لەگەڵ خولیا و حەزەکاندا لە گۆڕاندایە.

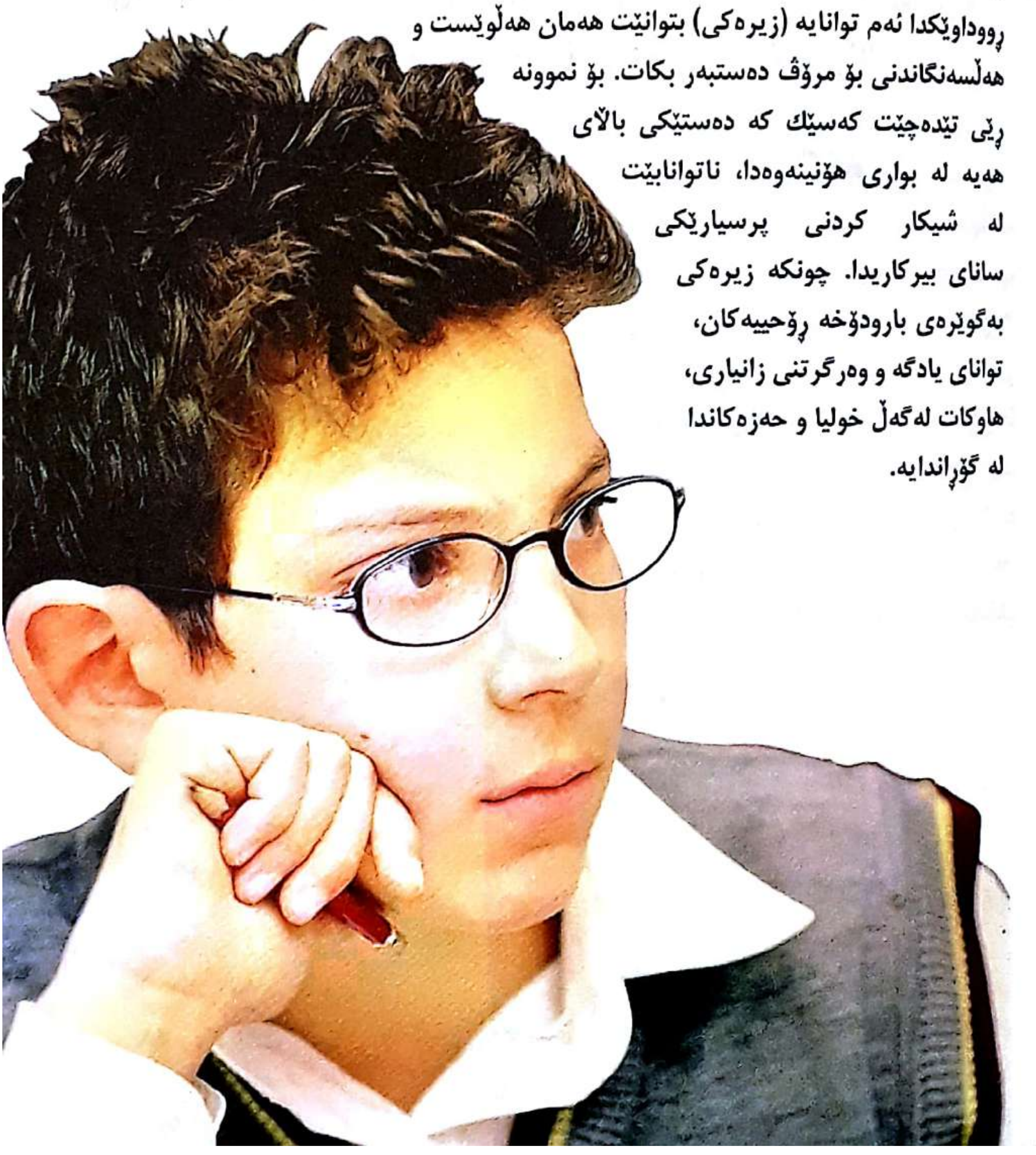

ئایا گیانلەبەران پێش وەخت هەست بە ڕوودانی بومەلەرزە دەکەن؟

دەکرێت ڕەفتاری سەیر و نامۆی هەندێ لە گیانلەبەران، سەرەداوی پێشوەختەمان بداتێ دەربارەی هاتنی بومەلەرزە. بۆ نموونە، ماسیەکان پێش ڕوودانی بومەلەرزە لە شوێنە تەنکەکاندا مەلە دەکەن و نەورەسەکان خۆیان لە دەریا بەدوور دەگرن و قرژاڵەکانیش دێنە ڕۆخی دەریاکانەوە کە ڕێژەیەکی زۆر لمی لێیە. هەروەها نزیکەی کاتژمێرێك پێش ڕوودانی بومەلەرزە، گیاندارە ماڵییەکان سرەوتیان لێدەبڕێت. بەتایبەت ئەوانەیان کە لە کولانەدا دەژین هەر وەك ئەوەی ڕاوبنرێن ئاوا دەست بە هەڵاتن دەکەن بەملاو ئەولادا.

Scanned by CamScanner

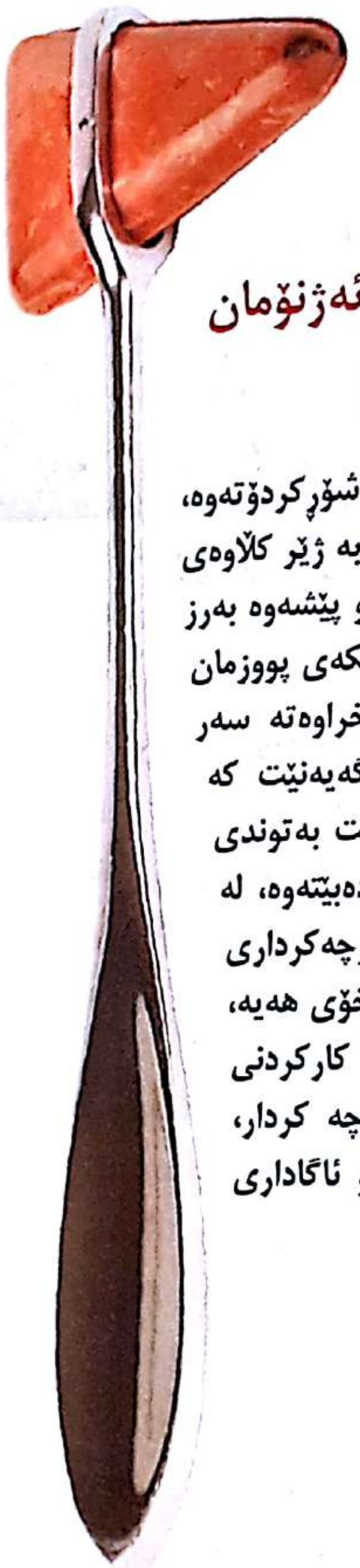

بۆچی کاتێك بە چەکوشی پزیشکی لە ئەژنۆمان دەدرێت قاچمان بەرزدەبێتەوە؟

کاتێك لەسەر کورسییەك دانیشتوین و قاچمان شۆڕکردۆتەوە، پزیشکەکەمان دێت و بە چەکوشێکی لاستیکی دەکێشێت بە ژێر کڵاوەی ئەژنۆماندا، لەئەنجامی ئەمەشدا ئەژنۆمان ڕاستەوخۆ بەرەو پێشەوە بەرز دەبێتەوە. چونکە لەو کاتەدا دەمارە هەستەوەرەکانی ماسولکەی پووزمان خێرا بە دڕکە پەتك ڕادەگەیەنن کە پەستانێکی کەم خراوەتە سەر ماسولکەکان و کشاون، ئیتر دڕەکەپەتکیش ئەوە ڕادەگەیەنێت کە بۆ ئەوەی ماسولکەکان بەرگەی ئەم پەستانە بگرن دەبێت بەتوندی کرژ ببنەوە. بۆیە قاچمان لە پێشدا بەرەو پێشەوە بەرز دەبێتەوە، لە پاشان دێتە دواوە بۆ شوێنی خۆی. ئەم جوڵەیە بە پەرچەکرداری ئەژنۆ ناسراوە. دیاریکردنی پەرچە کرداری ئەژنۆ گرنگی خۆی هەیە، لەو ڕووەوە کە زانیاری بەسوود دەدات لەسەر توانای کارکردنی دڕکە پەتك. چونکە ئەو جوڵانەی کە پێیان دەڵێین پەرچە کردار، ڕاستەوخۆ لەلایەن دڕکە پەتکەوە بەبێ ویستی خۆمان و ئاگاداری مێشك ئەنجام دەدرێن.

Scanned by CamScanner

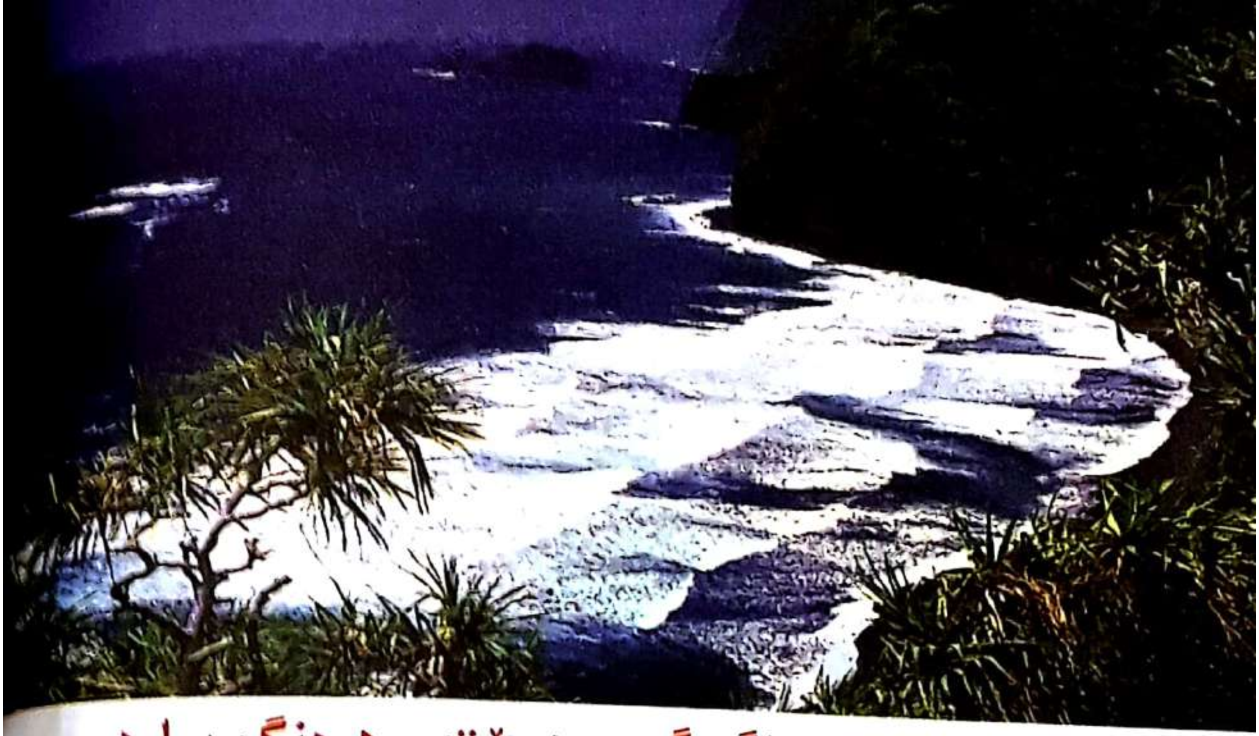

بۆچی ئاو درەنگ گەرم دەبێت و درەنگ سارد دەبێتەوە؟

کرداری بەهەڵمبوون و بەستنی ئاو گەلێك خاوە. لە بەر ئەوە لە کاتی ساردکردن یان گەرمکردنی لەناکاودا، ئاو دەتوانێت بۆ ماوەیەکی دیاری کراو پلەی گەرمی خۆی بپارێزێت. ئەم بەدیهێنراوە لەوەدا ڕۆڵێکی بنەڕەتی دەبینێت کە زەوی پارێزگاری لە پلەی گەرمی خۆی دەکات، ئەمە لەکاتێکدا زۆربەی زەوی بە ئاو داپۆشراوە. لەبەر ئەوەی ئەو ئاوانەی لە ڕۆژدا تیشکی خۆریان بەردەکەوێت درەنگ گەرم دەبن، ئەوا سەرڕووی زەوی ڕووبەڕووی گۆڕانکارییەکی لە ناکاو و بەرزی گۆڕانی پلەی گەرما نابێتەوە. ئیتر کاتێ شەو بەسەر ئەو شوێنانەدا دێت کە تیشکی خۆریان بەرناکەوێت، ئەو ئاوانەی کە لە ڕۆژدا گەرم بوون و هێشتا سارد نەبوونەتەوە، ئەرکی گەرمکەرەوەی ناوەندی دەبینن. دیارە کە هەموو ئەم کارە دەراسایانە پارێزگاری سەر ڕووی زەوی دەکەن لە ساردبوونەوەی لەناکاو. هەر بۆیە جیاوازی نێوان پلەی گەرمی لە ڕۆژ و شەودا لە پلەیەکدا دەمێنێتەوە کە زیندەوەرەکان بتوانن بەرگەی بگرن. ئەگەر بهاتایە ڕێژەی ئاو بەراورد بە وشکانی کەمتر بوایە، ئەوا جیاوازی نێوان پلەی گەرمی لە ڕۆژ و شەودا زۆر زیادی دەکرد. ڕەنگە ئەمەش ژیانی گیاندارانی زۆر ئەستەم و مەحاڵ بکردایە.

Scanned by CamScanner

مرواری چۆن دروست دەبێت؟

کاتێك لە دەریاکاندا خۆڵ و لم و زیخ و مشەخۆرە زیان بەخشەکان دەچنە ناو گوێچکە ماسییەکانەوە، ئەم زیندەوەرانە هەست بە بێزاری دەکەن. ئیتر بۆ خۆپاراستن لەم مادده نامۆیانە دەست دەکەن بە دەردانی ماددەیەکی تایبەت لەو چینە پارێزگارەوە کە دەوری کۆ ئەندامەکانی ناو گوێچکە ماسییەکەی داوە. ئەم دەردراوە تایبەتەی کۆئەندامی بەرگری گوێچکە ماسی، کە لە لایەن خوای گەورەوە پێی بەخشراوە پێی دەوترێت مرواری. لە پاش ئەمە هەڵدەستن بە ڕووپۆش کردنی ئەو مادە نامۆیانەی هاتبوونە ناویانەوە بە دەردراوی مرواری. لەگەڵ تەواوبوونی ڕووپۆشکردنەکەش مرواری دروست دەبێت. مرواریەکە بە تێپەڕبوونی کات و ڕووپۆشبوونی بە چینی زیاتر و زیاتر لەو دەردراوە قەبارەکەی گەورەتر دەبێت.

Scanned by CamScanner

دەبێت چەندە شیر بخۆینەوە؟

خواردنەوەی زیاتر لە نیو لیتر شیر لە ڕۆژێکدا لایەن منداڵانەوە دەبێتە هۆی کەمی ئاسن. ئەمەش گاریگەری نەرێنی لەسەر گەشەکردنی مێشك و توانای فێربوون جێ دەهێڵێت. لە لایەکی تریشەوە دەبێتە هۆی کەم خوێتی و کلۆربوونی ددانەکان. هەروەها بەردەوام خواردنەوەی ڕێژەیەکی زۆری شیر، تێکچونی بەرنامەی خۆراك و بەدخۆراکی بەدوای خۆیدا دێنێت. لەبەر ئەم هۆیە خۆ بەدوورگرتن لە خواردنی یەك شت و هەمەجۆری و هاوسەنگی لە خواردندا، باشترین ڕێگەیە بۆ جەستەیەکی تەندروست.

Scanned by CamScanner

ئایا شوتی لەبەر خۆردا سارد دەکرێت؟

لەکاتی سەیراندا باشترین ڕێگا بۆ ساردکردنی شوتی ئەوەیە کە شوتییەکە بکەین بە دوو لەتەوە و لەبەر خۆردا دای بنێین. چونکە دڵۆپە ئاوەکانی سەرڕووی شوتییەکە بۆ ئەوەی ببنە هەڵم گەرمی ناو شوتییەکە وەردەگرن. ئیتر بەم شێوەیە کە گەرمییەکەی کەم دەبێتەوە، شوتیەکە سارد دەبێت. ڕێك وەك ئەوەی کاتێك قۆڵۆنیا لەدەستمان دەدەین هەست بە فێنکی دەکەین. بێگومان ئەگەر پاش ئەوەی ئاوی سەر شوتییەکە دەبێتە هەڵم، لەبەر خۆر لای نەبەین، ئەوکات دیسانەوە شوتییەکە گەرم دەبێتەوە.

Scanned by CamScanner

بۆچی پەرداخ درز دەبات؟

کاتێك ئاوی گەرم دەکەینە پەرداخێکەوە، یەکسەر دیوی ناوەوەی پەرداخە ساردەکە بە گەرمی ئاوەکە دەکشێت. لەم کاتەدا دیوی دەرەوەی پەرداخەکە کە هێشتا ساردە لە تاو پاڵە پەستۆی دیوی ناوەوە زەبری دەکەوێتە سەر و درز دەبات. هەمان حاڵەت لە کاتی تێکردنی ئاوی سارد بۆ ناو پەرداخێکی گەرمیش ڕوو دەدات.

Scanned by CamScanner

بۆچی دەرگای هەندێك لە باڵەخانەکان دەسوڕێتەوە؟

بە شێوەیەکی گشتی لە ئوتێل و باڵەخانە گەورەکاندا دەرگای سوڕاو بەکار دەهێنرێت. چونکە هەوڵدەدرێت ناوەوەی ئەم باڵەخانانە بە بەردەوامی گەرم بێت. کاتێك دەرگا ئاساییەکانی تر بە بەردەوامی دەکرێنەوە و دادەخرێن سەرما بە ئاسانی دەچێتە ژوورەوە. لەبەر ئەوەش کە گەرم کەرەوەی ناوەندی ئەو بینایانە بە شێوەیەکی خودکار لەگەڵ هەر سارد بوونەوەیەك لە بیناکەدا دەکەوێتەوە کار. ئەمەش بەواتای بەکار هێنانی ووزەیەکی زیاتر دێت. بەڵام دەرگا خولاوەکان ڕێگری چوونە دەرەوەی هەوای گەرم دەکەن و نایەڵن هەوای ساردیش بچێتە ژوورەوە، بەم شێوەیەش دەبنە هۆکاری پاشەکەوت کردنی وزە.

Scanned by CamScanner

بۆچی کاتێك هەنگوین بەسەربەتاڵی جێ دەهێڵرێت تێك ناچێت؟

تێکچوونی خۆراك و خواردەمەنیەکان لە ڕێگەی چەند زیندەوەرێکی وەك کەڕو یان بەکتریا یان زیندەوەرەکانی هاوچەشنیانەوە ڕوودەدات کە دەبنە هۆی تێکچوون ڕزان و بۆگەن کردنیان. بەڵام وەکو هەموو زیندەوەرەکانی تر ئەم زیندەوەرانەش بۆ گەشەسەندن و زیاد بوونیان پێویستیان بە ئاو هەیە. بەڵام هەنگوین لە پێکهاتەیدا هێندە ئاوی تێدا نییە کە بەشی ژیانی زیندەوەران بکات. لەبەر ئەوە هەنگوین ناوەندێکە کە زیندەوەرە زیانبەخش و خۆراك تێکدەرەکان ناتوانن تێیدا بژین.

Scanned by CamScanner

ئایا جلی خوری مرۆڤ گەرم دەکاتەوە؟

لە ڕۆژە ساردەکاندا بۆ ئەوەی سەرمامان نەبێت جل و بەرگی خوری لەبەر دەکەین. لە ڕاستیدا جلی خوری گەرممان ناکاتەوە، بەڵکو تەنها ڕێگری لەوە دەکات کە گەرمی جەستەمان بچێتە دەرەوە و سەرمای دەرەوە بگاتە جەستەمان. واتە خوری گەرم کەرەوە نییە، بەڵکو نەگەیەنەری سەرما و گەرمایە.

Scanned by CamScanner

پەڕەشوتی ئوتۆمبێلەکانمان چۆن کار دەکەن؟

هەندێك ماددەی کیمیایی لە ناو پەڕەشووتدا بوونیان هەیە لەوانەش سۆدیۆم ئەزاید و ئاسنی٣ یاخود(فەریك ئۆکساید). لە کاتی پێکدادانی ئوتۆمبێلدا ئەم مادده کیمیاییانە بە بریسکە ئاگرێکی لە ناکاو، لەگەڵ یەکدا زۆر بەخێرایی کارلێك دەکەن و یەك دەگرن. لە ئەنجامی ئەم یەکگرتنەدا گازی نایترۆجین دروست دەبێت. کاتێك پەڕەشوتەکەش پڕ دەبێت لەم گازە، دەئاوسێت. لە ڕاستیدا هەموو ئەمانەی باسکران تەنها لە ٨٤ میلی چرکەدا، واتە لە چاو تروکانێکدا ڕوودەدەن.

Scanned by CamScanner

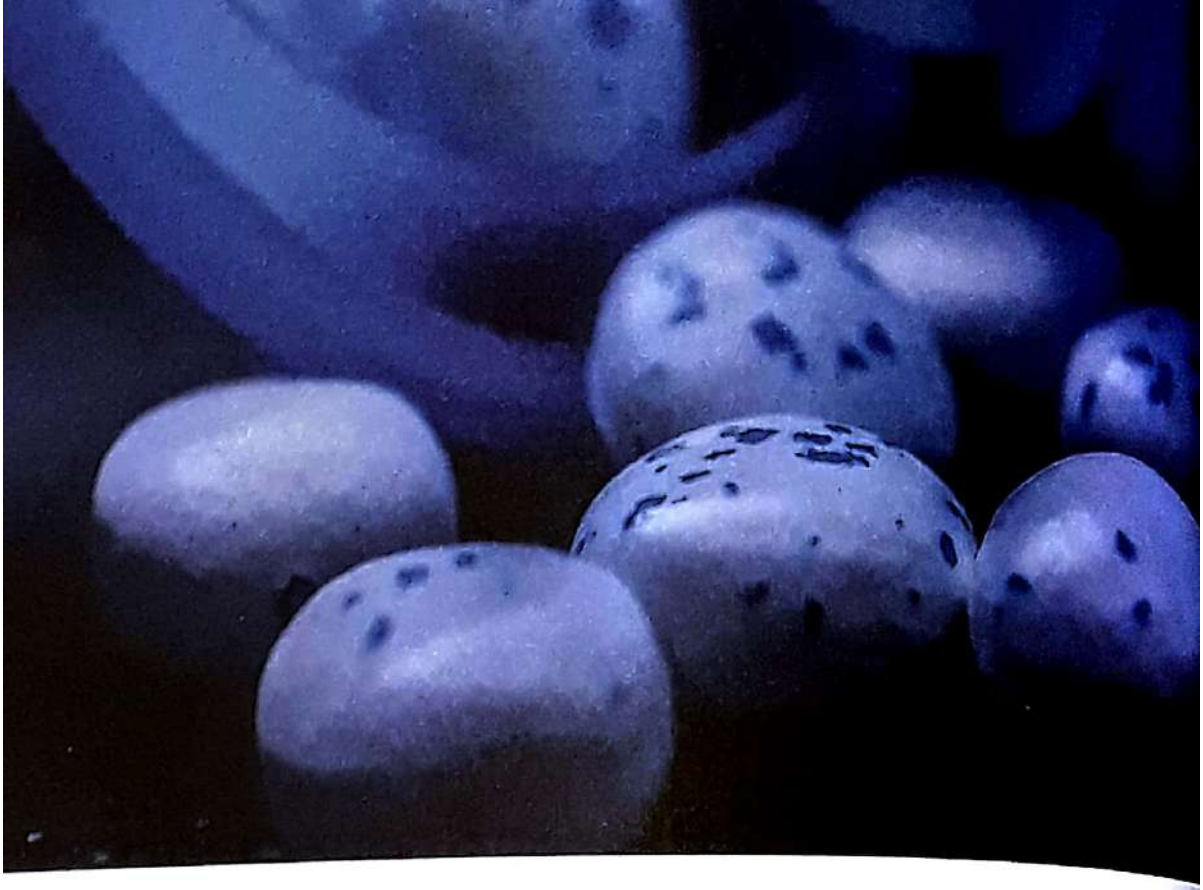

چۆن هەندێك نوقڵ و بنێشت ناو دەممان فێنك دەكەنەوە؟

پلەی گەرمی بەهەڵمبوونی ماددەی تام بەخشی ئەو بنێشت و نوقڵانەی ناو دەممان فێنك دەكەنەوە زۆر نزمە. لەبەر ئەوە لە پلەی گەرمی ناو دەمماندا بە ئاسانی دەبن بە هەڵم. كە دەشگۆڕێن بۆ هەڵم، گەرمی لەدەممانەوە وەردەگرن. ئیتر كاتێك گەرمییەكەی دەممان دەچێت بۆ بنێشت و نوقڵەكە ئێمەش هەست بە فێنكی و حەسانەوەی ناو دەممان دەكەین.

Scanned by CamScanner

بۆچی پشیلە سمێڵی هەیە؟

ڕەگی سمێڵی پشیلەکان لە هەستیارترین شوێنی لاشەیاندا دانراوە کە پڕە لە دەمار و خوێنهێنەر. سمێڵی پشیلە هەتا بڵێی هەستیارە، بە شێوەیەك کە هەست بە بچووکترین گۆڕانی ئاراستەی هەواش دەکات. بەهۆی ئەم هەستەشەوە ئاراستەی هەوای شتەکانی چواردەوری دەزانێت و ئەمەش دەیپارێزێت لەوەی خۆی بە شتەکانی دەوروبەریدا بدات. لە هەمان کاتدا پشیلەکان سمێڵیان وەك ڕاستەش بەکار دەهێنن بۆ بڕیاردان لەسەر ئەوەی کە ئایا بچن بە شوێنێکدا یان نا.

Scanned by CamScanner

بۆچی تەلی ناو گڵۆپ ناتوێتەوە؟

ئەو تەلە باریك و لوولەی کە لە ناو گڵۆپدا بەکار دێت لە ماددەی تەنگستۆن دروست کراوە. گرنگترین هۆکاری بەکارهێنانی ئەم ماددەیە بەرزی پلەی توانەوە و کوڵانیەتی کە لە نێوان ٣٤١٤ بۆ ٥٩٠٠ پلەی سەدیدایە. لەکاتی داگیرساندا هەرگیز پلەی گەرمی ناو گڵۆپەکە ناگاتە ئەم پلەیە و بەم شێوەیە تەلەکەش ناتوێتەوە. هۆکارێکی تری نەتوانەوەی ئەم تەلە بوونی گازی ئارگۆن و نایترۆجینە لە ناو گڵۆپەکەدا. ئەرکی ئەم دوو گازە دوور خستنەوەی گەرمییە لە تەلە داگیرساوەکە.

Scanned by CamScanner

چۆن ئێسکی شکاو چاك دەبێتەوە؟

سەرباری پێکهاتەی بەهێزی ئێسکەکان، کەچی کاتێك ڕوبەڕووی زەبرێکی بەهێز دەبنەوە، ئەگەری شکانیان دەبێت. لە کاتی شکانی ئێسکێکدا، پزیشکەکان ئاڕاستەی ئێسکە شکاوەکە ڕاست دەکەنەوە و پاشان دەیگرنە گەچ. ئیتر لەم ساتەوە میکانیزمی ناوەخۆیی چاك بوونەوەی ئێسکەکە دەست بەکار دەکات. لە پێش هەموو شتیکدا خوێنی چواردەوری ئێسکە شکاوەکە دەمەیەت. بێگومان ئەمە مەینێکی ئێجگار گەورەیە. پاشان ئەم کلۆ خوێنە گەورەیە لەگەڵ ئەو کانزایانەی لە خانەکانی ئێسك دروستکردنەوە دەردەدرێن یەك دەگرن و ئێسکێکی ڕەق پێك دەهێنن. پاش ماوەیەك شکاویەکە چاك دەبێتەوە و ئێسکەکە هاوشێوەی جارانی لێدێتەوە.

Scanned by CamScanner

گیانداری دژە بەستن یانی چی؟

لە خوێنی هەندێك گیانداردا كۆمەڵێك ماددەی كیمیایی بوونیان هەیە كە هەمان ئەركی دژە بەستنی ڕادیتەری ئوتومبێلەكان دەبینن. پێكهاتەی ئەم ماددە تایبەتانە بەجۆرێكن كە خۆیان بە كریستاڵە سەهۆڵینەكانی ناو خوێنی گیاندارەكەدا هەڵدەواسن و ڕێگری دەكەن لە زیادبوون و یەكگرتنیان. ئیتر ئەم گیاندارانە بەبێ ئەوەی ڕەق بنەوە دەتوانن لە سەرمای زۆر سەختدا ژیان بەرنەسەر. تەنانەت بینراوە هەندێك لەو گیاندارانە ماوەی سێ ساڵ لە ژێر سەهۆڵ بەنداندا ماونەتەوە بێ ئەوەی هیچ زیانێكیان پێ بگات.

Scanned by CamScanner

بۆچی دەپرخێنین؟

کاتێك دەخەوین جەستەمان زۆر پشوو دەدات و ماسولکەکانمان خاودەبنەوە. ئیتر کاتێك ماسولکەی بەرپرسیار لە بۆری هەناسەدا خاو دەبێتەوە، ڕێچکەی هەناسەدان تەسك دەبێتەوە. لە بارێکی وادا ئەو هەوایەی هەڵی دەمژین بە ئاسانی ناگاتە سییەکانمان. جا ئەو دەنگەی لە کاتی پرخە پرخدا دەیبیستین بریتی یە لە لەرەلەری شانە نەرم و خاوەبووەکانی بۆری هەناسەمان. هۆکاری زیاد بوونی پرخە پرخ لەگەڵ بەرەو پێشچونی تەمەندا دەگەڕێتەوە بۆ نەرمبوونی شانە ماسولکەکان. دەتوانرێت کۆتایی بە پرخە پرخ بهێنرێت بە بەکارهێنانی ئەو چارەسەرانەی بۆ ڕەق کردنی شانە شل و خاوەبووەکانی بۆری هەناسە بەکاردەهێترێن.

Scanned by CamScanner

بۆچی کتری و قۆری فیشکە فیشك دەکەن؟

ئەو ئاوەی دەیکەینە ناو کتری و قۆریەوە لە بنەوە دەست بە گەرم بوون دەکات. هەر لەگەڵ بەرز بوونەوەی پلەی گەرمی ئاوەکەشدا لە ژێرەوە تاك تاکە بلقی هەڵم دروست دەبێت. لەبەر ئەوەی ئەم بڵقانە کێشیان لە ئاوەکە سوکترە ئەوا بەرەو سەرەوەی ئاوەکە بەڕێ دەکەون. کاتێك سەردەکەونە سەرەوە لەگەڵ ئەو چینە ئاوەدا بە یەك دەگەن کە هێشتا ساردە و وەك خوارەوە گەرم نەبووە. ئەمەش دەبێتە هۆی تەقینیان. ئەو فیشکە فیشکەی ئێمە لە کاتی کوڵاندنی ئاودا گوێمان لێ دەبێت بریتییە لە دەنگی تەقینی ئەم بڵقانە. ئەم دەنگە بە زیاد بوونی ژمارەی بڵقەکان زیاد دەکات. کاتێکیش هەموو ئاوەکە گەرم دەبێت، دەنگەکەش نامێنێت. ئەمەش لەبەر ئەوەیە کە ئاوی سارد لە ناو کتری یان قۆرییەکەدا نامێنێت تا بڵقەکان بتەقێنێت.

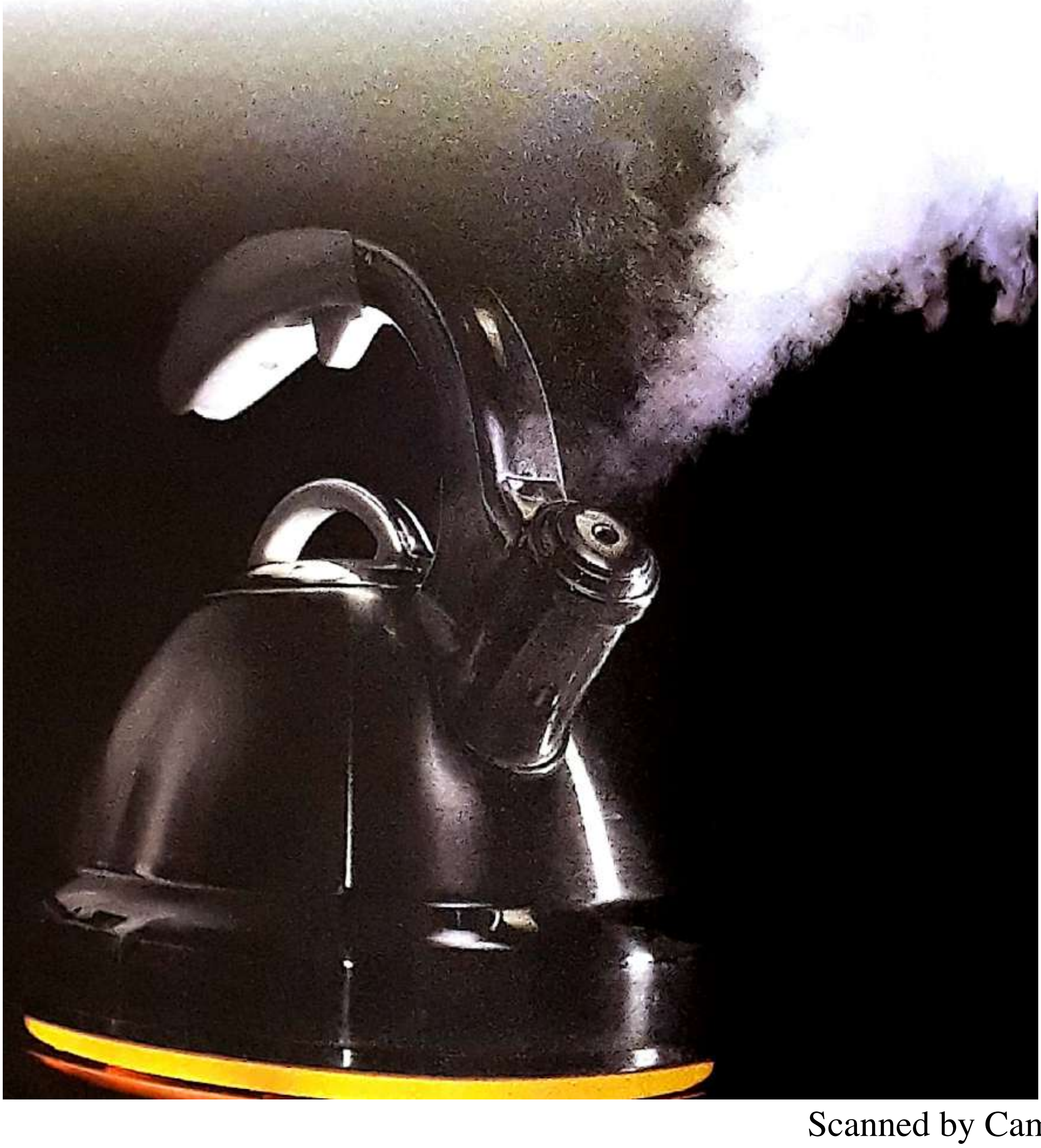

Scanned by CamScanner

چۆن باران دەگۆڕێت بۆ بەفر؟

هەورەکان لە دەرەنجامی چڕبوونەوەی ئەو هەڵمە ئاویانەوە دروست دەبن کە لەسەر زەوییەوە بەرەو ئاسمان بەرز دەبنەوە. ئەگەر هات و ئەم دەنکۆڵە ئاوییانەی کە هەور پێك دەهێنن لەگەڵ هەوای زۆر سارددا بەر یەك بکەون، ئەوا دەگۆڕێن بۆ دەنکۆڵە بەفری تەنك. دواتر ئەم دەنکۆڵانە یەك دەگرن و وەك بەفر دەبارێن. واتە دەنکۆڵە ئاوی ناو هەورەکان لە ژێر کاریگەری هەوای زۆر سارددا بەبێ ئەوەی بە دۆخی باران بووندا تێبپەڕن دەگۆڕێن بۆ بەفر.

Scanned by CamScanner

فڕنە مایکرۆ وەیڤییەکان چۆن کاردەکەن؟

ئەو شەپۆلە مایکرۆیانەی کە گەرمی ناو ئەم جۆرە فڕنانە دابین دەکەن، لە شەپۆلی کارۆموگناتیسی پێکدێن. ئەم شەپۆلانە ڕاستەوخۆ کار دەکەنە سەر گەردیلەکانی خواردنەکە. لە دەرەنجامی بەریەك کەوتنی نێوان گەردە جوڵاوەکان خواردەمەنییەکە لە ماوەیەکی زۆر کەمدا گەرم دەبێتەوە و ئامادە دەبێت. لەبەر ئەوەی لە فڕنی کارەباییدا یان ئاو یان ڕۆنی خواردنەکە گەرمیەکە هەڵدەمژێت ئەوا خواردنەکە درەنگتر پێدەگات. شەپۆلە مایکرۆییەکان ناتوانن بە ناو کانزادا تێپەڕبن، لەبەر ئەوە دەبێت لەم جۆرە فڕنانەدا تەنها قاپی شوشە و پلاستیك بەکار بهێنرێت. لە لایەکی ترەوە لەبەر ئەوەی شەپۆلە مایکرۆییەکان بۆ سەر تەندروستی مرۆڤ زۆر زیان بەخشن، هەربۆیە نابێت بوار بە هاتنە دەرەوەی ئەو شەپۆلانە بدرێت. ئەمەش بە داخستنی تەواوەتی دەرگای فڕنەکە دەبێت لە کاتی کارپێکردندا.

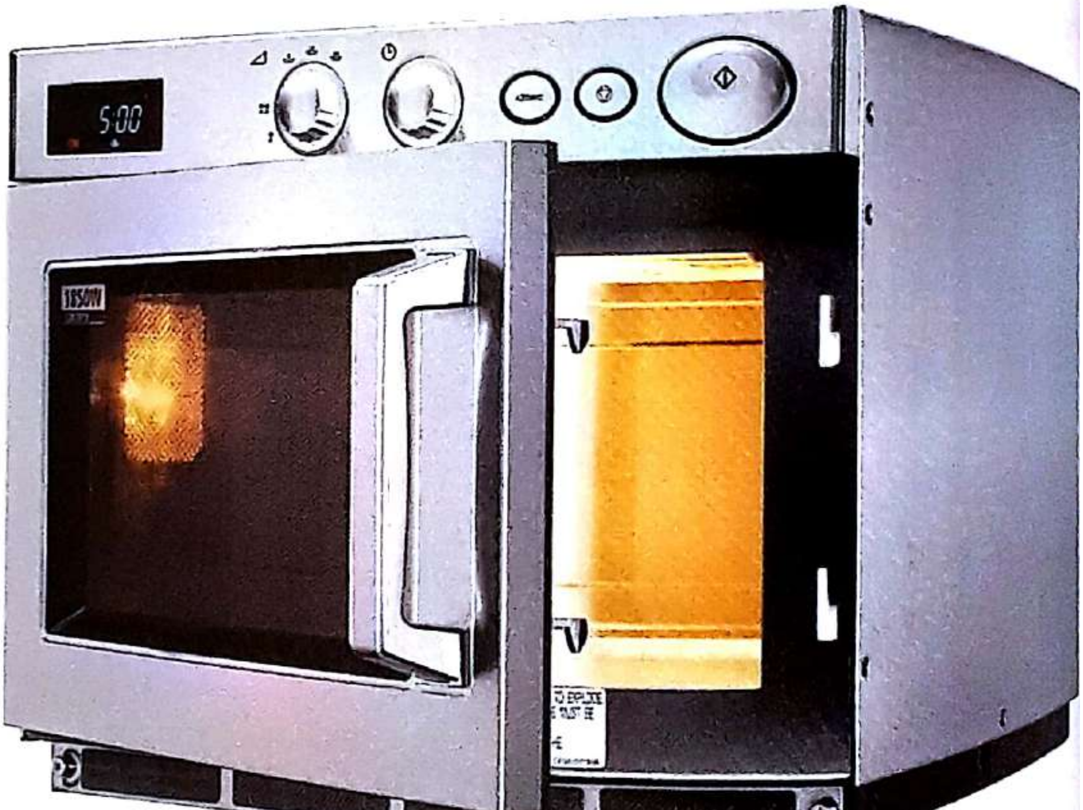

ئاو چۆن ئاگر دەکوژێنێتەوە؟

پێش هەموو شتێ کاتێك ئاو دەکرێت بە تەنێکی گڕگرتوودا، ئاوەکە گەرمی لە تەنەکەوە وەردەگرێت. پاشانیش بەو گەرمیەی وەری دەگرێت دەبێت بەهەڵم، ئیتر ئەم هەڵمە چواردەوری تەنە گڕاوییەکە دەگرێت و دەبێتە ڕێگر لە بەردەم گەیاندنی گازی ئۆکسجیندا. وەك دەشزانین، لە نەبوونی گازی ئۆکسجیندا هیچ شتێك ناسوتێت.

Scanned by CamScanner

بۆچی ماسی خۆفووتێکەرە دەئاوسێت؟

ماسی خۆ فووتێکەرە زۆر بە هێواشی مەلە دەکات؛ لەبەر ئەوەش کە ناتوانێت لە دەست دوژمنەکانی هەڵبێت، بە شێوەیەك بەدی هێنراوە کە بۆ خۆ پاراستن فوو دەکاتە خۆی و دەئاوسێت. لەکاتی مەترسیدا بە هەڵمژینی ئاوی دەریاکە قەبارەی دوو هێندەی لێدێت. بەم شێوەیەش ئەو دڕکەکانی کە سەرتاپای جەستەیان داپۆشیوە دەردەپەڕن. جا چونکە خواردنی ماسییەکی دڕکاوی کارێکی زەحمەت و ژەمێکی ناخۆشە بۆیە دوژمنەکانی پەلاماری نادەن و وازی لێ دەهێنن.

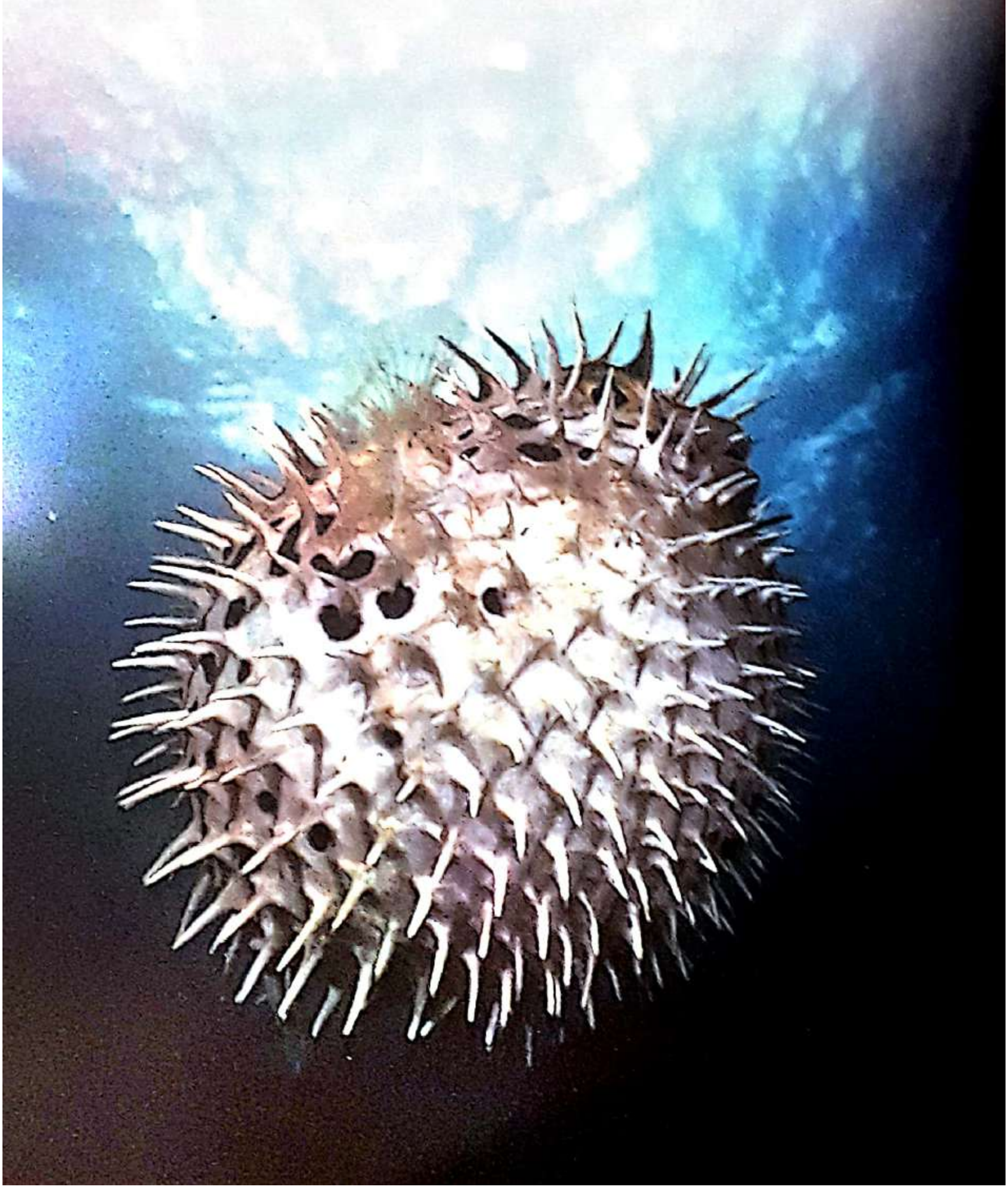

Scanned by CamScanner

بۆچی کاغەز لەکاتی دڕاندندا دەنگ دەردەکات؟

کاغەز لە ڕیشاڵی سلیلۆزی پێك دێت. کاتێك پارچە کاغەزێك دەدڕێنین ئەم ڕیشاڵانە لەیەك جیا دەبنەوە. ئەو لەرەلەرەش کە ئەم ڕیشاڵانە لە کاتی دڕاندندا دەری دەکەن دەبێتە هۆکاری پەیدا بوونی شەپۆلی دەنگی لە هەوای دەوروبەریدا. جا چەندە خێراتر کاغەزەکە بدڕێنرێت ئەوەندەش دەنگەکەی زیاتر دەبێت، چونکە لەم بارەدا کۆمەڵێك ڕیشاڵی زۆر لە ماوەیەکی دیاری کراودا لە یەك جیا دەبنەوە.

Scanned by CamScanner

بۆچی ناتوانین خۆمان ختووکەی خۆمان بدەین؟

کاتێك کەسێك ختووکە دەدرێت، یەکسەر ڕیشاڵە دەمارە بچوکەکانی سەر پێستی کارا دەبن و مێشکی لێ ئاگادار دەکەنەوە. کە وریایی مێشك پتر دەبێت، ترپە و لێدانی دڵیش لەگەڵیدا زیاد دەکات. بەڵام مێشکمان بە شێوەیەك بەدی هێنراوە کە دەتوانێت جیاوازی بکات لە نێوان ئەو ئاگادارییانەی لە خۆمانەوەن و ئەوانەش کە لە دەرەوە بۆ جەستەمان دێن. بەردەوام مێشکمان پێشەنگی دەدات بەو کاردانەوانەی لە دەرەوە دێن. بۆ نموونە: ڕووداوی هاوچەشنی دەست سووتان لەو حاڵەتانەیە کە پێویستی بە پەرچەکرداری خێرایە. هەر لەبەر ئەوەشە کاتێك لەلایەن کەسێکەوە ختووکە دەدرێین، کاردانەوەی خێرامان بۆی دەبێت. بەڵام کاتێك خۆمان ختووکەی خۆمان دەدەین، مێشکمان کەمتر هەستیاری نیشاندەدات بۆیە ختوکەمان نایەت.

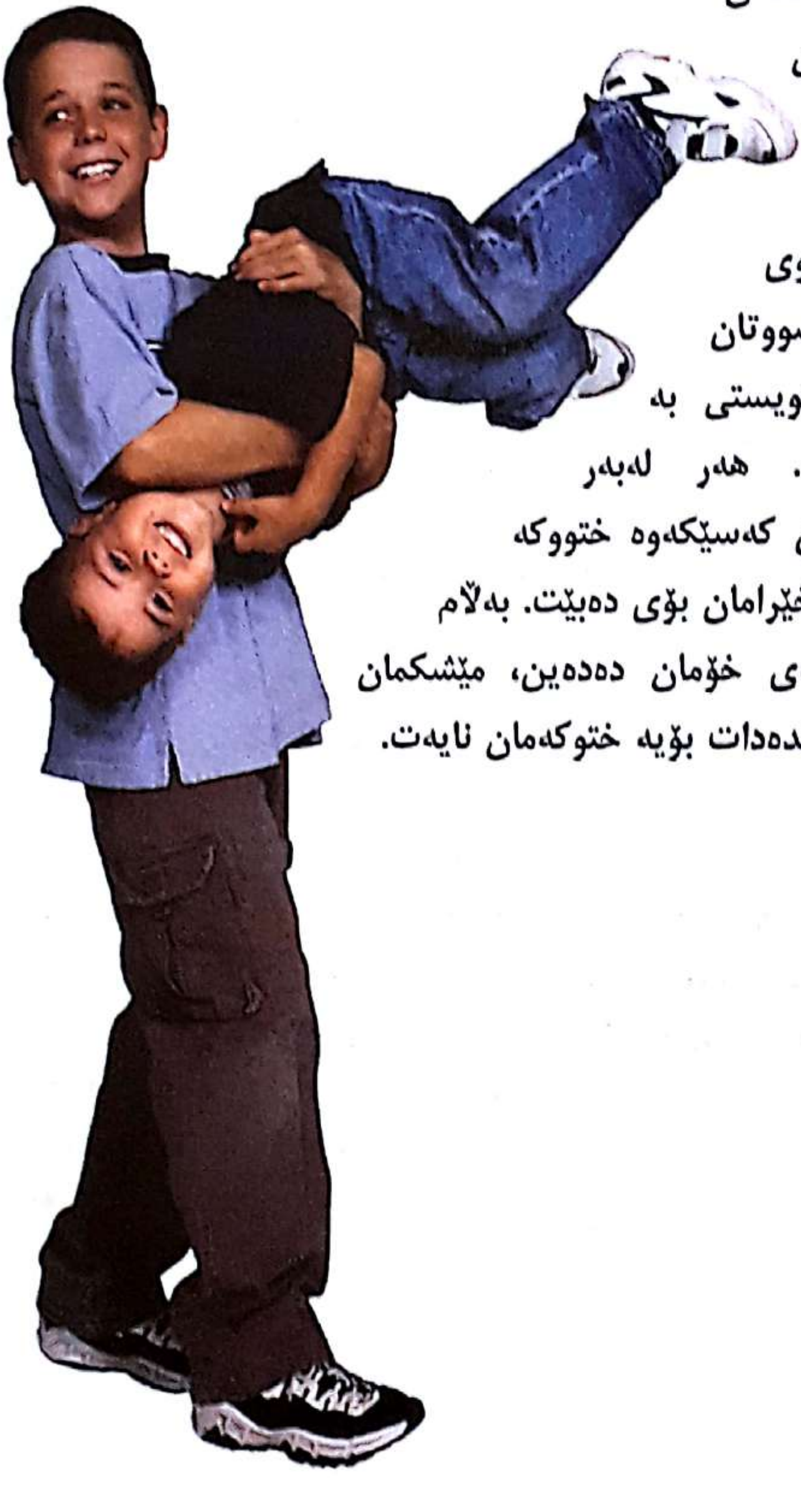

Scanned by CamScanner

ئایا تەمەنی درەخت دیاری دەکرێت؟

کاتێك لە کۆتەرە دارێکی بڕاوە دەڕوانین چەند بازنەیەکی هاوچەقمان بەرچاو دەکەوێت. بازنەکان لە توێژاڵی دەرەوەی درەختەکەوە دەست پێ دەکەن و بەرەو ناوەوە بەدوای یەکدا ڕیز بوون. هەر یەك لەم بازنانە ئاماژە بۆ ساڵێك لەتەمەنی درەختەکە دەکەن. واتا بە ژماردنی هەموو بازنەکان دەتوانین تەمەنی درەختەکە دیاری بکەین. ماوەی نێوان بازنەکانیش ڕێژەی گەشەکردنی درەختەکەمان لە ماوەی ساڵێکدا پیشان دەدات. هەر بۆیە گەورە و بچووکی نێوان بازنەکان بارودۆخی ئەو وەرزانەمان بۆ دەردەخات کە بەسەر درەختەکەدا تێپەڕیون. بۆ نموونە: ئەگەر نێوانی دوو بازنە کەم بوو، ئەوە ئاماژەیە بۆ ئەوەی کە ئەو ساڵە وشکە ساڵی بووە. بە پێچەوانەشەوە، ئەگەر ماوەی نێوان دوو بازنە زۆر بوو ئەوە بە واتای ئەوەیە کە ئەو ساڵە تەڕ و پاراو بووە.

Scanned by CamScanner

بۆچی پێیەکانمان مێروولە دەکەن؟

کاتێك لە دانیشتندا قاچەکانمان دەخەینە ژێر خۆمان و بە چوار مشقی یان هەر شێوازێکی تری هاوشێوەی ئەمە دادەنیشین، فشار دەکەوێتە سەر دەمارە خوێنەکانی قاچمان. ئەمەش دەبێتە ڕێگر لەبەردەم هاتوچۆی ئاسایی خوێن بەناو دەمارەکانماندا. جا کاتێك فشارەکە لەسەر قاچمان نامێنێت و تا ئەوکاتەی هاوسەنگی خوێن لە نووکی پێماندا ئاسایی دەبێتەوە، هەست بە جۆرێك لەرزین دەکەین لە قاچماندا. هەستێکمان دەبێت وەك بڵێیت بە جارێك هەزارەها مێروولە بەسەر قاچماندا بێن و بڕۆن، ئەمەش ئەو حاڵەتەیە کە بە مێروولەکردن ناودەبرێت.

Scanned by CamScanner

بۆچی خەوتن لەسەر جۆلانە ئارام بەخشە ؟

هەموو تەنێك بە گوێرەی كێش و بەركەوتنی لەگەڵ ئەو ڕووكارەی لەسەریەتی پەستانێكی دەكەوێتە سەر. بەم شێوەیە كێشی تەنەكە چەندە بەسەر ڕووبەرێكی فراوانتردا بڵاو ببێتەوە، بەو ئەندازەیەش پەستانی بۆسەر ڕووبەرەكەی كەمتر دەبێتەوە. جا بۆیە كاتێ لەسەر نوێنێكی نەرم یاخود جۆلانەیەك ڕادەكشێین هەست بە ئاسوودەیی دەكەین، چونكە هەموو بەشێكی جەستەمان بەركەوتنی لەگەڵ زەویدا دەبێت و كێشمان بەسەر ڕووبەرێكی فراواندا بڵاو دەبێتەوە. بە پێچەوانەشەوە، هۆكاری ئەو نارەحەتییەی كاتێك لەسەر تەپڵەكێك دادەنیشین هەستی پێدەكەین، بۆ ئەو ڕاستییە دەگەڕێتەوە كە كێشی جەستەمان بەسەر ڕووبەرێكی بچووكدا بڵاو دەبێتەوە. بەم شێوەیە لەم كاتەدا ئەو پەستانەی دەكەوێتە سەرمان زۆر زیاترە. هەر لەبەر ئەم هۆكارەشە كە كاتێك خانمان پێڵاوی پاژنەبەرز لەپێ دەكەن، ڕۆیشتنیان بە ڕێگادا زەحمەتتر دەبێت.

بۆچی لە باری پانیدا ڕۆژنامە بەڕێکی نادڕێت؟

زۆر بەئاسانی دەتوانین لەسەرەوە بۆ خوارەوە ڕۆژنامەیەك بەڕێکی بدڕێنین، بەڵام کاتێك دەمانەوێت لە باری پانیدا هەمان لاپەڕە بدڕێنین، بێگومان زیکزاکی تێدەکەوێت. هۆکاری ئەمەش دەگەڕێتەوە بۆ ئەوەی کە دارە ڕیشاڵییەکان -کە پێکهاتەی سەرەکی ڕۆژنامەن- لەسەرەوە بۆ خوارەوە درێژ دەبنەوە. جا کاتێك ڕۆژنامە بە ستوونی دەدڕێنین دەتوانین بە خەتی ڕیشاڵەکاندا بەڕێکی تا خوارەوە بێن. بەڵام کاتێك ڕۆژنامەکە بەپانی دەدڕێنین، هەر جارێك کە ڕێی لە ڕیشاڵێك دەکەوێت، زیکزاك دروست دەکات و هەربۆیە بەڕێکی نادڕێت.

Scanned by CamScanner

بۆچی کاتێك دەست و قاچمان زۆر لە ئاودا دەمێننەوە چرچ دەبن؟

ئێمەی مرۆڤ نزیکەی هەموو جەستەمان بە موو داپۆشراوە. دەتوانین هەندێك لەم مووانە بە ئاسانی ببینین، بەڵام بەشێکی زۆریان پێویستیان بە وردبوونەوەیە بۆ ئەوەی ببینرێن. لە بنکی ئەم مووانەدا ڕژێنی چەوری بوونیان هەیە. ئەو چەورییەی لەو ڕژێنانەوە دەردەچن لە شوێنی خۆیاندا چینێکی دژە ئاو پێك دێنن. ئیتر بەم شێوەیە بە ڕێگرتن لە چوونە ژوورەوەی ئاو بۆ ناو پێستمان، پێستمان بە نەرمی دەمێنێتەوە. بەڵام لەبەر ئەوەی سەری پەنجەکان و ناولەپ و بنی پێمان موویان پێوە نییە، بۆیە لەم شوێنانەدا چینی پارێزەری چەوری بوونی نییە. جگە لەوەش ئەم ناوچانە بە چینێك پێستی ئەستور داپۆشراون. جا کاتێك دەست و پێیەکانمان بۆ ماوەیەکی دیار لە ئاودا دەمێننەوە، ئاوەکە دزە دەکاتە ژێر پێستەکە و دەیەوێت جێی خۆی بکاتەوە. بەڵام لەبەر ئەوەی پێستەکە شوێنی ئاوەکەی تێدا نابێتەوە، ئەوا پێستی ئەستوری ئەم شوێنانە دەئاوسێن و چرچ دەبن.

بۆچی هەندێ جار باڵندە ماسی خۆرەکان لەسەر یەك قاچ ڕادەوەستن؟

قاچی هەندێ باڵندەی وەك سووره قوڵنگ و حاجی لەق لەق و شاهۆ، تەنها ئێسقانە و هیچ ماددەیەکی چەوری تێدا نییە کە لە سەرما بیانپارێزێت. لەبەر ئەوە زۆر زوو قاچیان سەرمای دەبێت. لەبەر ئەم هۆیە جار جارە لەسەر یەك قاچ دەوەستن و قاچەکەی تریان دەهێننەوە ژێر جەستەیان بۆ ئەوەی لە نێو پەڕەکانیاندا گەرمی بکەنەوە.

Scanned by CamScanner

بۆچی دوای نان خواردن هەست بە ماندوێتی دەکەین؟

بە مەبەستی دابین کردنی وزەی پێویست بۆ کرداری هەرس، پاش نان خواردن بەشێکی گرنگی خوێنی لاشەمان دەڕوات بەرەو ناوچەی گەدە. ئەم کردارەش بە شێوەیەکی بەرچاو لەو خوێنە کەم دەکاتەوە کە بۆ بەشەکانی تری لاشەمان دەڕوات. جا لەبەر پێویستی ماسولکەکانمان بەو ئۆکسجینەی کە لە لایەن خوێنەوە بۆیان دەڕوات، بۆیە دەبینی کە بەشێوەیەکی گشتی هەست بە ماندوێتی دەکەین و خەو دەمان باتەوە.

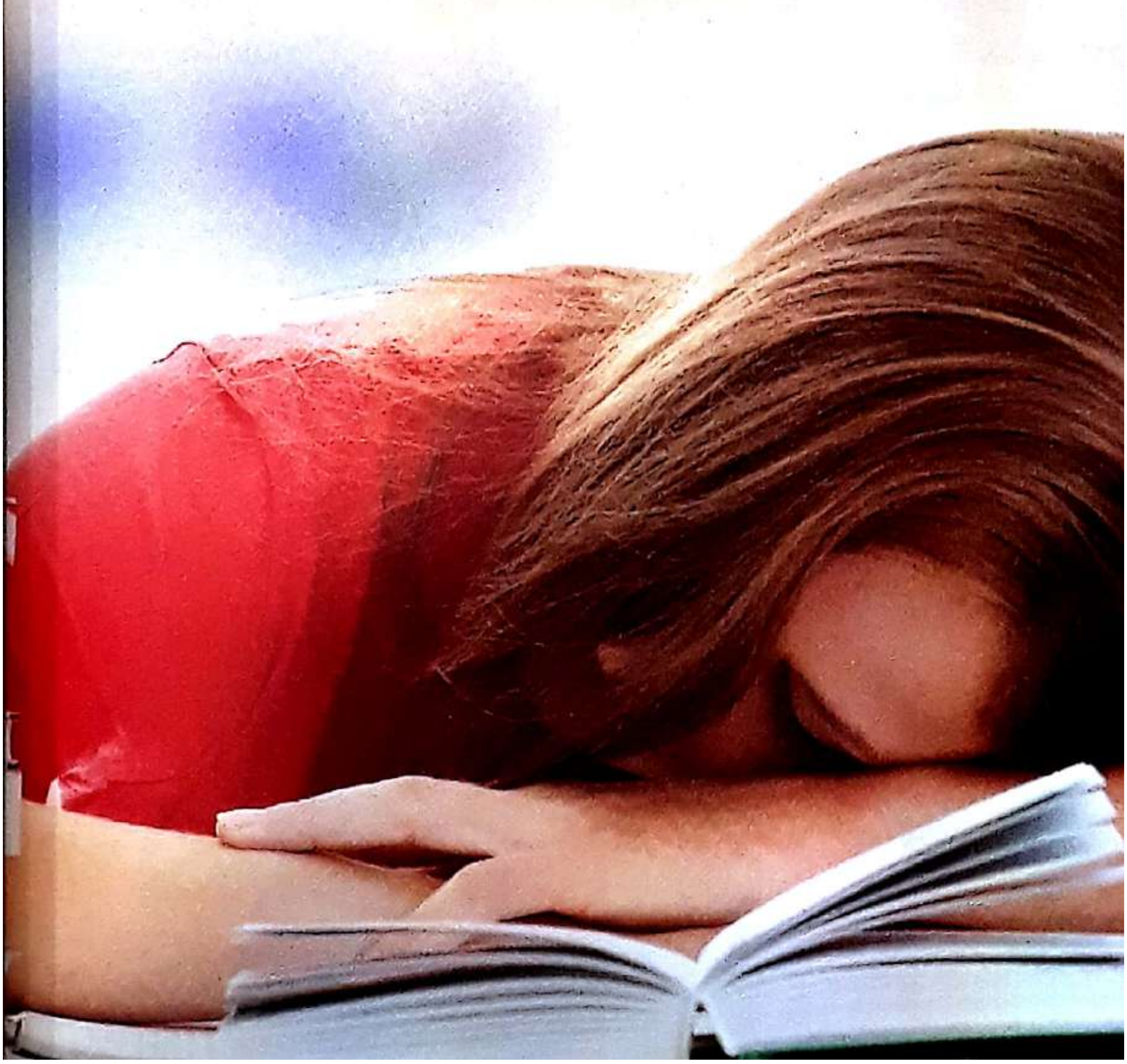

Scanned by CamScanner

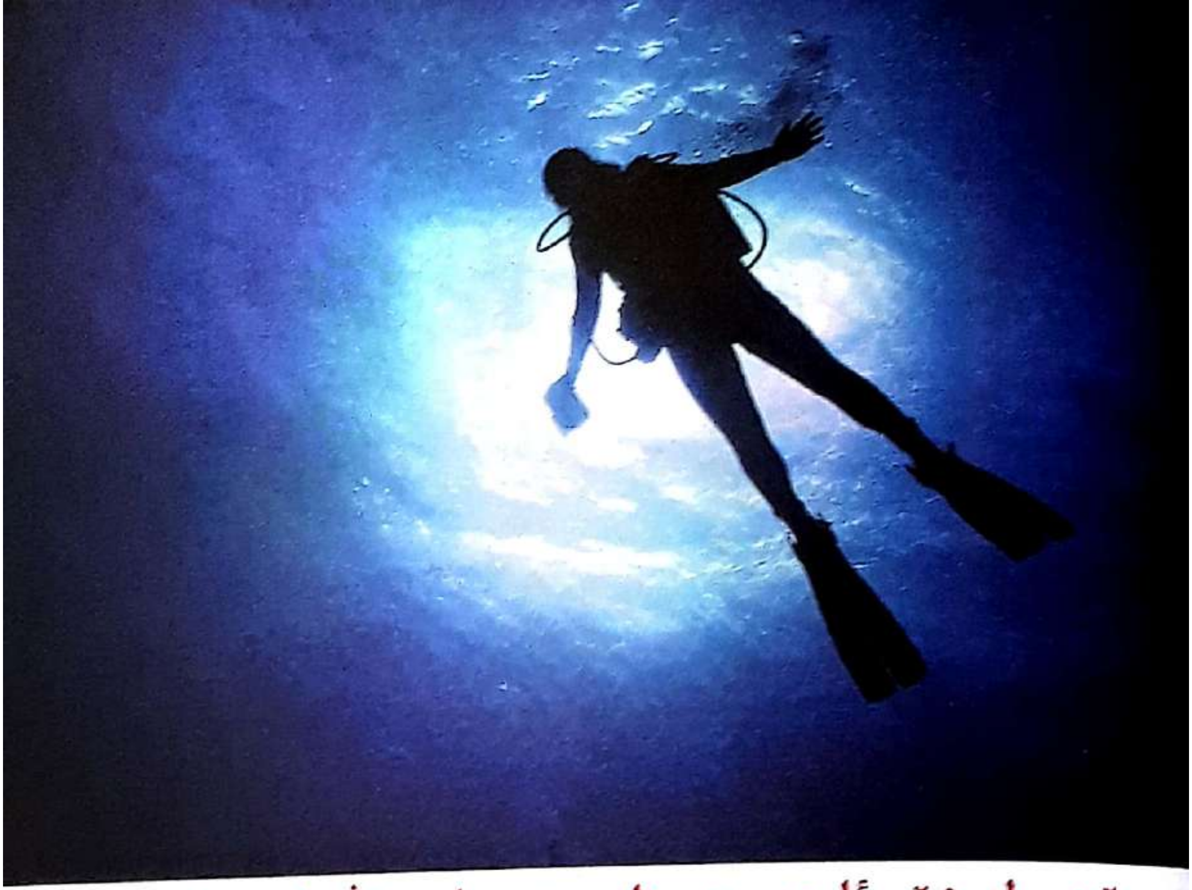

بۆچی لە ژێر ئاوی پەستان بەرزدا مرۆڤ لە پەلوپۆ دەکەوێت؟

پەستانی هەوا لە ئاستی دەریادا بریتییە لە ١ ئەتمۆسفێر، کۆئەندامی هەناسە و سوڕی خوێنی مرۆڤیش بەگوێرەی ئەم پەستانە ڕێك خراوە. بەڵام کاتێك دادەبەزین بۆ ناو قوڵاییەکانی ئاو، پەستان لە هەر دە مەترێکدا یەك ئەتمۆسفێر زیاد دەکات. واتە هەتا لە بنی ئاوەکە نزیکتر بینەوە، ئاوەکە پەستانێکی زیاتر دەخاتە سەر جەستەمان. بۆیە دەبینی لە کاتی هەناسەداندا کاتێك مەلەوانەکان گازە ئۆکسجین و نایترۆجینەکەی بتڵی سەرپشتیان هەڵدەمژن، لە خوێنیاندا دەتوێتەوە و پاشان بە شانەکانی لەشیاندا بڵاو دەبێتەوە. گەر لە کاتی چوونە سەرەوەدا مەلەوانەکە بەخێرایی سەربکەوێت ئەوا لەگەڵ دابەزینی پەستاندا ئەم گازانەش بەخێرایی بڵاو دەبنەوە. لەبەر ئەوەی ئۆکسجین لە شانەکاندا بەکار دەهێنرێت، هیچ ئاستەنگێك دروست ناکات. بەڵام بڵاوبوونەوەی لە ناکاوی نایترۆجین بە دەمارەکاندا دەبێتە هۆی گیرانی دەمارەکان و دڕانی سی و تەنانەت لە پەلوپۆ کەوتن و ئیفلیج بوونیش. تەنانەت ڕەنگە کارەساتەکە بە مردنیش کۆتایی پێ بێت. لەبەر ئەم هۆیە و بۆ ئەوەی توشی ئەم حاڵەتە نەبن، دەبێت مەلەوانەکان بەخاوی لە بنی ئاوەوە بێنە سەرەوە و لە چەند قوڵاییەکی جیاوازدا بوەستن پێش ئەوەی بەتەواوی بێنەوە سەر ئاوەکە.

Scanned by CamScanner

ئایا نێرەی مێشوولە لووتی هەیە؟

لووت لە مێشوولەکاندا ئەو ئەندامەیە کە بۆ مژینی خوێن بەکاری دەهێنن. بەڵام لەبەر ئەوەی تەنها مێشوولە مێینەکان خوێن دەمژن بۆیە تەنها ئەوان لووتیان هەیە. مێشوولە مێینەکان هێلکەکانیان لە ناو خۆیاندا هەڵدەگرن. گەورەبوون و گەشەکردنی ئەم هێلکانەش پێویستی بە پرۆتین هەیە و لەم ڕووەشەوە خوێن بە سەرچاوەیەکی باشی پرۆتین دادەنرێت. هەر بۆیە مێشوولە مێینەکان لەڕێگای خوێن مژینەوە پرۆتینی پێویست بۆ هێلکەکانیان دابین دەکەن. ئینجا لەبەر ئەوەی نێرەی مێشوولەکان بەرپرسیارێتی هێلکە دانان و گەورەکردنی ئەم هێلکانەیان لە ئەستۆدا نییە، بۆیە لوتیشیان نییە تا خوێنی پێ بمژن. واتە ئەو خوێنەی مێشوولەکان لە زیندەوەرەکانی ترەوە وەریدەگرن تەنها بۆ گۆشکردنی هێلکەکانیانە نەوەك بۆ تێرکردنی سکیان. چونکە سەرچاوەی سەرەکی خۆراکی مێشوولە بریتییە لە ئاوگی ڕووەکەکان.

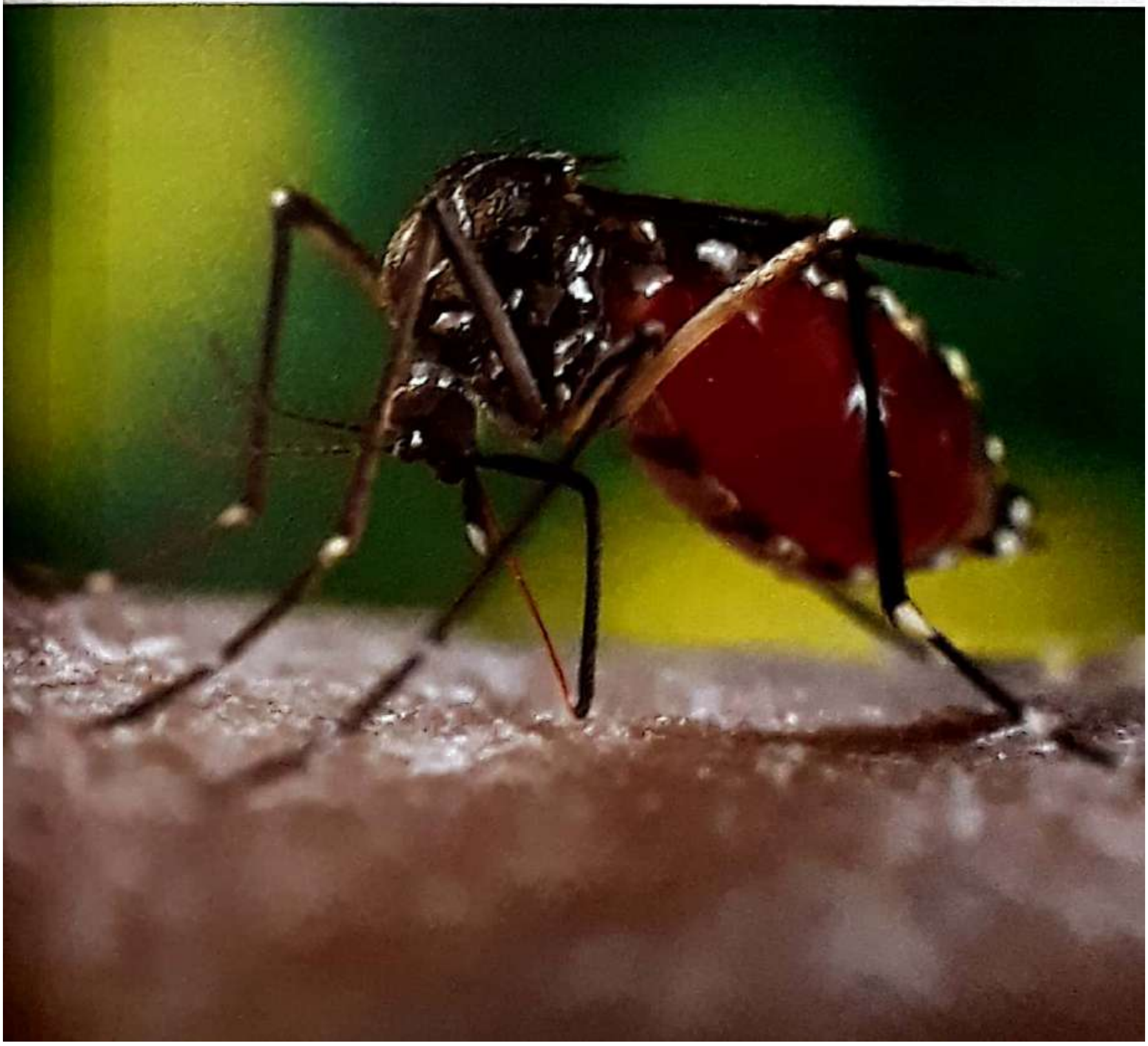

Scanned by CamScanner

به برۆنزبوون چییە؟

به مانەوە لەژێر تیشکی خۆردا ڕەنگی پێستمان دەگۆڕێت و بەم ڕووداوە دەوترێت ڕەشبوونەوەی پێست. ئەمەش دەرەنجامی کارلێکی کیمیاوی خانەکانی ڕەنگە لە چینی ژێرەوەی پێستماندا. کاتێك ئەم خانانە ڕووبەڕووی تیشکە سەروونەوشەییەکانی خۆر دەبنەوە، یەکسەر ڕێژەی توخمی ڕەنگە تۆخەکان کە پێیان دەوترێت میلانین تێیاندا زیاد دەکات. ئیتر بەم شێوەیە لە ژێر خۆردا ڕەنگی پێستمان تۆختر دەبێت. لە ڕاستیدا ئەم تۆخبوونەوەیە بۆ پاراستنی پێستمانە لە کاریگەرییە ترسناکەکانی تیشکی سەرەوەنەوشەیی، چونکە میلانین هەڵدەستێت بە هەڵمژینی تیشکە سەرووەنەوشەییەکان. بەڵام ئەگەر کەسێك بە بەردەوامی لە ژێر تیشکی خۆردا بمێنێتەوە ئەوا لە دوای ماوەیەك ئەم پارێزگارییەش بەس نابێت. چونکە تەنانەت ئەگەر ڕەنگی پێستیشمان تۆخ بووبێت، واتە چینی سەرەوی بە میلانین داپۆشرابێت، هێشتا هەر بەشێك لە تیشکی سەرووەنەوشەیی بەردەوام دەبێت لە چوونە ناو پێستمان. جا ئەگەر پێست ڕێژەیەکی لە ڕادەبەدەر تیشکی سەرووەنەوشەیی بەرکەوت ئەوا کۆمەڵێك کێشەی بۆ دروست دەکات و تەنانەت لەوانەیە ببێتە هۆکاری توشبوون بە شێرپەنجەی پێست. ساڵانە زیاتر لە نیو ملیۆن مرۆڤ توشی ئەم نەخۆشییە دەبن و ڕێژەکەش بەتایبەتی لە ناو گەنجاندا ڕووی لە زیادبوونە.

Scanned by CamScanner

نینۆکەکانمان چۆن درێژ دەبن؟

نینۆکەکانی دەست و پێمان لە ڕەگی نینۆکەکانی ژێر پێستەوە دێنە دەرەوە. ئەم ڕەگانە زۆر نزیکن لە بەشی بنەوەی نینۆکەکانمان. بەشی زیندووی نینۆکەکانمان زۆر تەنکن و شێوەیەکی نیوە مانگیان هەیە و ڕەنگیان سپییە. ئەم بەشەش لە پەنجە گەورەماندا زۆرجار بە ئاسانی دەبینرێت. خانەکانی ڕەگی نینۆك، هەڵدەستن بە بەرهەم هێنانی جۆرێك لە خانەی مردوو کە پێی دەوترێت کیراتین. جا کە خانەی نوێ دروست دەبن پاڵ بە نینۆکە مردووەکەوە دەنێن بۆ دەرەوە و بەم شێوەیە نینۆکمان درێژ دەبێتەوە. لەبەر ئەم هۆکارەشە کە بە هەمان شێوەی برینی قژمان هەست بە ئازاری نینۆك کردنیش ناکەین.

Scanned by CamScanner

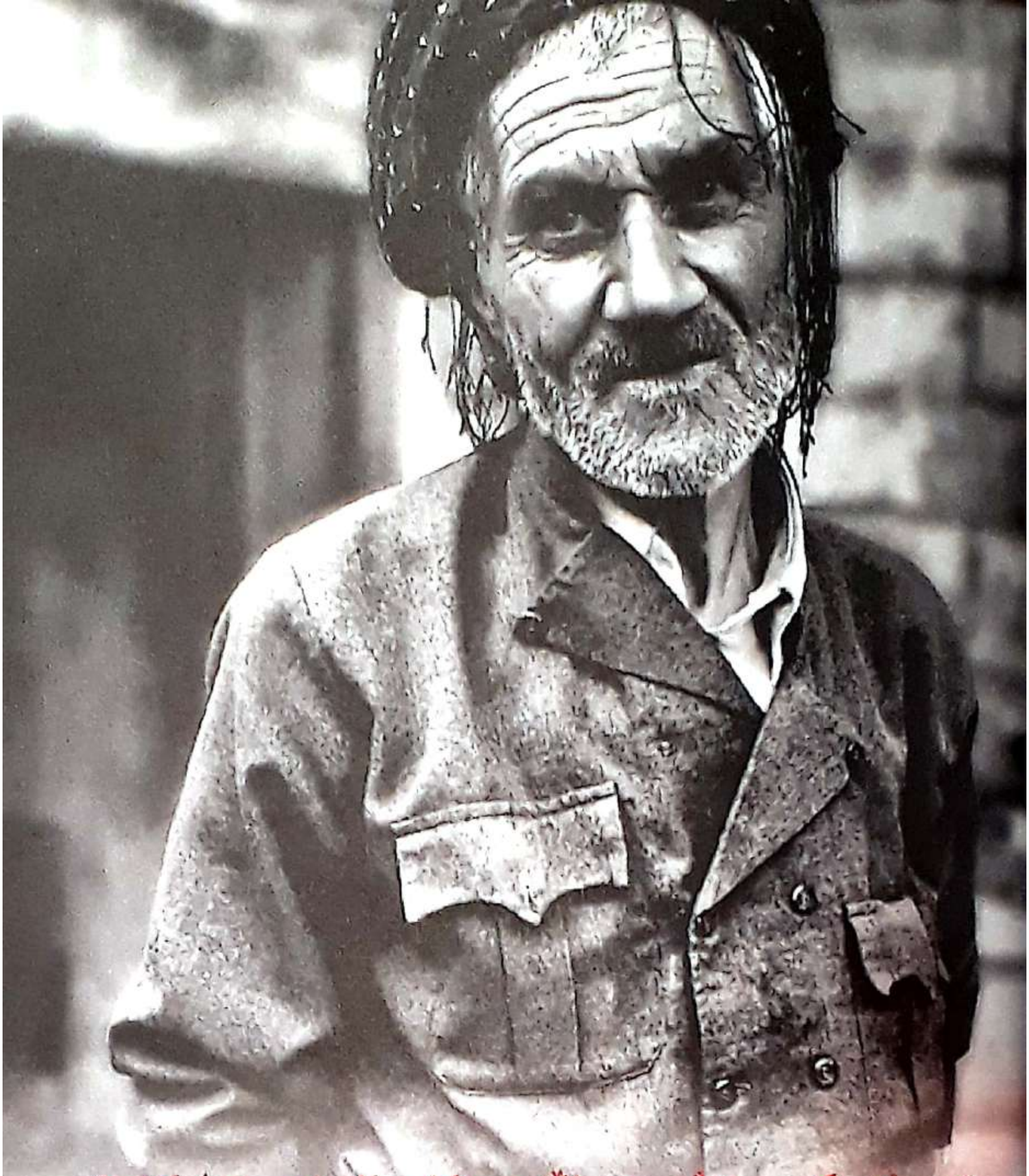

بۆچی ئێسکی مرۆڤە بەساڵاچووەکان ئاسانتر دەشکێت؟

کالیسیۆم و فۆسفات ئەو دوو کانزایەن کە بەرپرسیارن لە بەهێزی و پتەوی ئێسکەکان. ئەو کریستاڵانەی کە لەم کانزایانەوە دروست دەبن تەنها لەبەشێکی ئێسکی ئەو کەسانەدایە کە لاون. لەگەڵ بەرەوپێشچوونی تەمەندا ئەم کریستاڵانە بە هەموو لایەکی ئێسکدا بڵاو دەبنەوە. ئیتر لەم کاتەدا ئێسك بە شێوەیەکی بەرچاو نەرمێتی و جیڕێتی یەکەی لەدەست دەدات. ئەم حاڵەتەش دەبێتە هۆی ئەوەی ئێسکی بەساڵاچووان بەئاسانی بشکێت و لەپاش شکانیش ماوەیەکی زیاتری پێویست بێت بۆ چاکبوونەوە.

Scanned by CamScanner

کاتێ کارەبا دەبڕێت تەلەفۆنەکان چۆن کاردەکەن؟

تەلەفۆنەکانمان بەهۆی دوو وایەری سەرەکی ڕەنگ جیاوازەوە دەبەسترێن بە پلاکی تەلەفۆنی سەر دیواری ماڵەوەمان و لەوێشەوە دەبەسترێن بە ناوەندی پەخش و ئاڵوگۆڕی تەلەفۆنەوە. یەکێك لەم وایەرانە هێڵی قسەکردنی هاوبەشە. لە ڕێگەی وایەرەکەی تریشەوە بەردەوام تەزوویەکی کارەبایی بە بڕی ٦-١٢ ڤۆڵت دەگەیەنرێتە تەلەفۆنەکەمان. ئیتر لەبەر ئەم هۆیە ئەگەر لەماڵەوە کارەباش ببڕێت، تەلەفۆنەکانمان هەر بەردەوام دەبن لە کارکردن چونکە وزەی پێویستیان لە ناوەندی کارکردنەوە بۆ دابین دەکرێت. لە حاڵەتێکیشدا ئەگەر تەزووی کارەبای ناوەندی کارکردن بپچڕێت، ئەوا بە شێوەیەکی خودکار سیستەمی باتری ناوەندەکە دەکەوێتە کار و تەزووی پێویست بۆ تەلەفۆنەکان دابین دەکات.

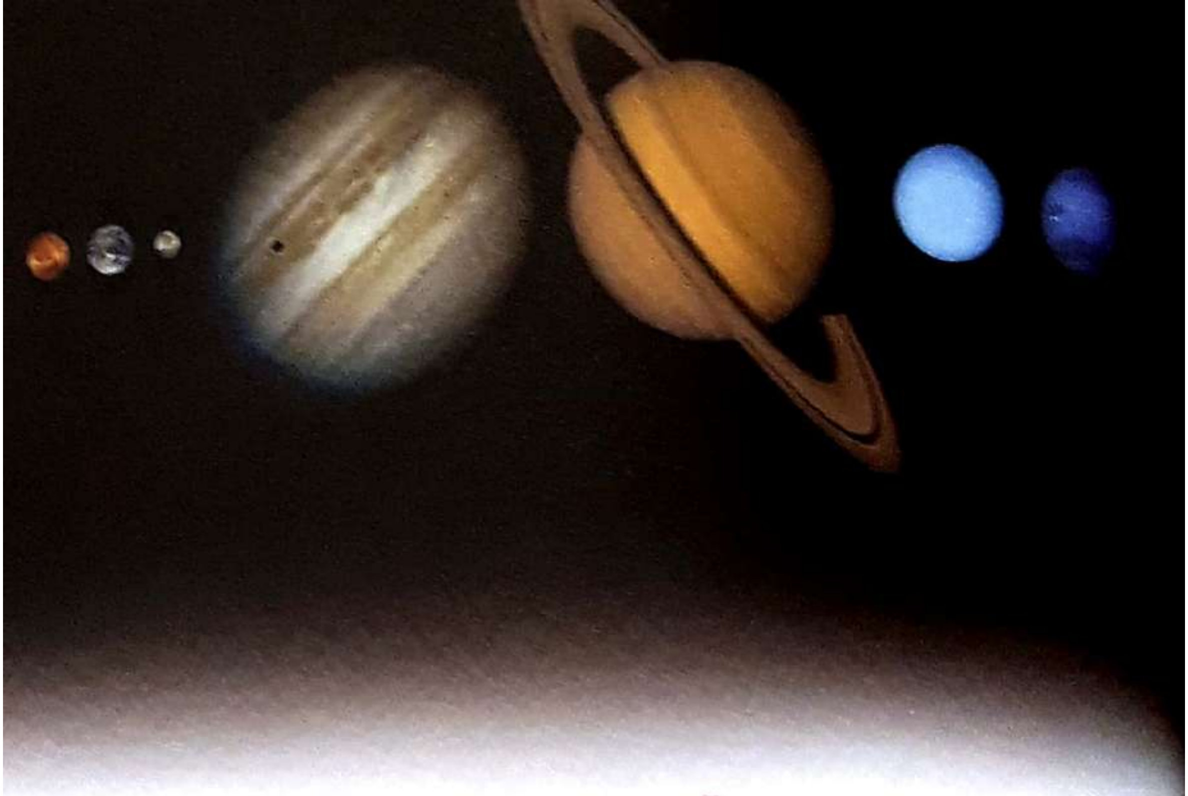

ئایا لەدەرەوەی کۆمەڵەی خۆر هیچ هەسارەیەکی تر بوونی هەیە؟

هاوشێوەی ئەو هەسارانەی کە بە دەوری ئەستێرەکەی خۆمان (خۆر)دا دەخولێنەوە چەندین کۆمەڵە هەسارەی تریش هەن کە بە دەوری ئەستێرەی تردا دەخولێنەوە. بەپێی زانیارییەکانی ساڵی ٢٠٠٣، دەرکەوتووە کە لە دەرەوەی کۆمەڵەی خۆر (١٠٧) هەسارە بوونیان هەیە کە بە دەوری (٩٣) ئەستێرەدا دەخولێنەوە. لە پاڵ ئەمانەشدا چەند هەسارەیەکی تریش دۆزراونەتەوە بەڵام هێشتا بەفەرمی بوونیان نەسەلمێنراوە. هەریەك لەو هەسارانەش کە تا ئێستا دۆزراونەتەوە بەلایەنی کەمەوە سێ ئەوەندەی زەوی دەبن. ئەم جیاوازییە گەورەیەش لە قەبارەدا بە هۆی ئەوەوە نییە کە هەموو هەسارەکان گەورەبن، بەڵکو هۆکارەکەی بۆ ئامێرە دووربینەکانی ئێمە دەگەڕێتەوە کە لە ئێستادا تەنها توانای دۆزینەوە و بینینی هەسارە گەورەکانیان هەیە.

یەکێك لەو هەسارانەش کە دۆزراوەتەوە لە زەوی ئێمە دەچێت. بە پێی ڕوونکردنەوەیەکی ئاژانسی لێکۆڵینەوەی (NASA)کە لە بەرواری ٢٠٠٥/٧/١٣ ە بڵاوکراوەتەوە، ئەم هەسارە نوێیەی دۆزراوەتەوە پازدە ساڵی ڕووناکی لە زەوییەوە دوورە و بە دەوری ئەستێرەیەکدا دەسووڕێتەوە بەناوی (Gliese 876) و خولگەکەشی لە ئەستێرەکەیەوە زۆر نزیکە. تیرەی ئەم هەسارەیە دوو هێندەی زەوییە و بارستاییەکەشی نزیکەی شەش ئەوەندەی بارستایی زەوی دەبێت.

Scanned by CamScanner

چۆن ئەسپ دەتوانێت بەپێوە بخەوێت؟

ئەسپ بە جۆرێکی وا بەدی هێنراوە کە بتوانێت کاتێك لەسەر قاچەکانی ڕادەوەستێت ئەژنۆکانی قفڵ بکات. لەسایەی ئەم تایبەتمەندییەوە دەتوانێت ماوەیەکی دوور و درێژ بێ ئەوەی لەسەر زەوی دابنیشێت لەسەر قاچەکانی ڕابوەستێت، تەنانەت دەتوانێت بەپێشەوە بخەوێت. لێکۆڵینەوەکان دەریانخستووە کە ئەسپەکان زیاتر بەم شێوازی خەوتنە دەحەوێنەوە. چونکە لە حاڵەتی ڕاوەستاندا وزەی کەمتر لەدەست دەدەن. هەروەها بەهۆی گەورەیی لاشەیەوە لە کاتی پاڵکەوتنیدا ئەندامەکانی ناوەوەی دەبنە هۆی قوسکردنی کرداری هەناسەدانی.

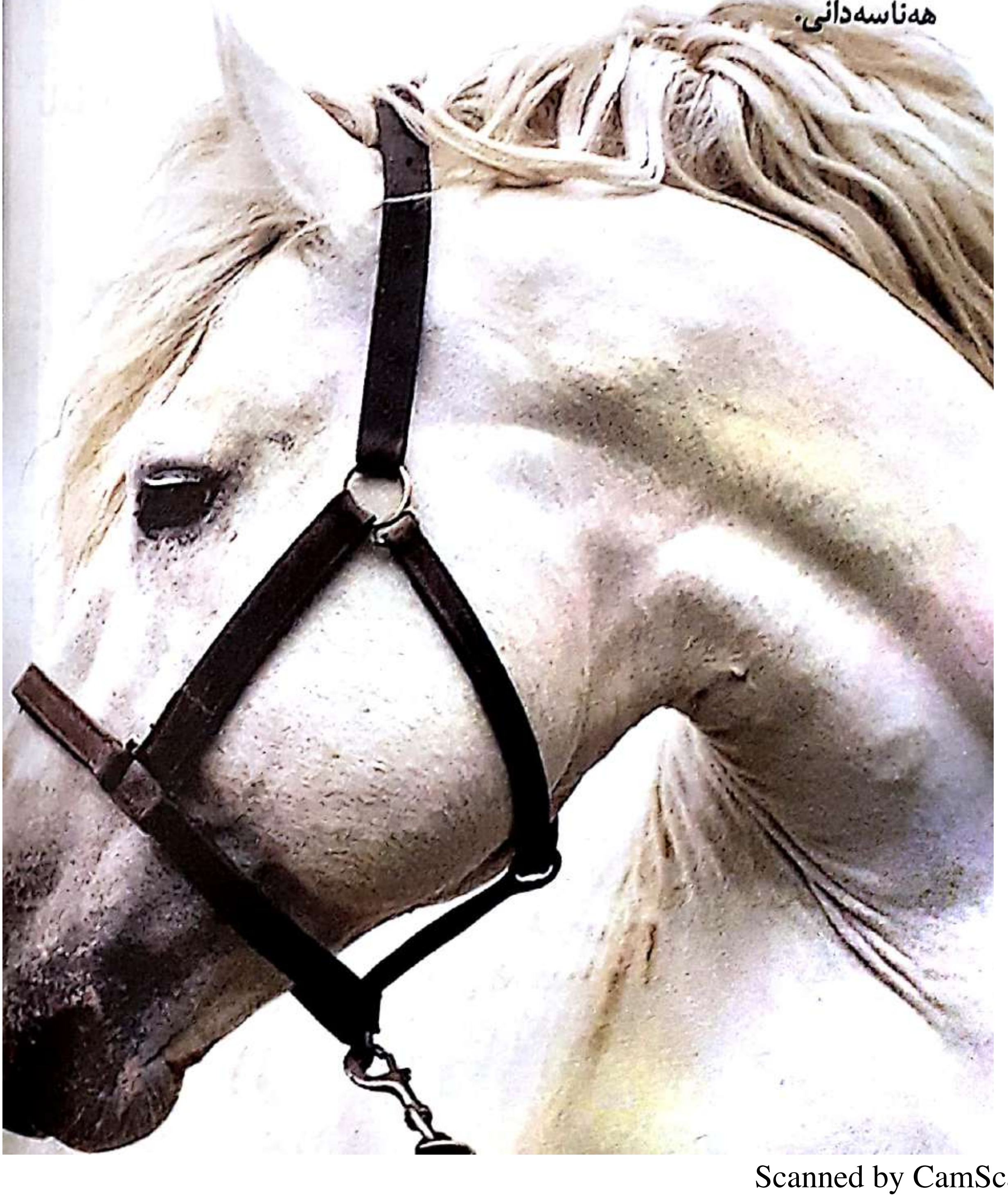

Scanned by CamScanner

بۆچی هەورەکان بەر لە باران بارین ڕەنگیان دەگۆڕێت بۆ خۆڵەمێشی؟

هەورەکان لەبەر ئەوەی تیشکی خۆر دەدەنەوە سپی دەردەکەون. بەڵام بەر لەباران بارین دڵۆپە ئاوی ناو هەورەکان گەورە دەبن و بەم هۆیەشەوە ڕێژەی تیشك دانەوەی هەورەکان کەم دەبێتەوە. ئیتر هەورەکان لە بری دانەوەی ئەو تیشکانەی دێن، دەست دەکەن بە هەڵمژینیان. ئەنجامی ئەم حاڵەتەش ئەوەیە کە هەورەکان خۆڵەمێشی و ڕەش باو دەردەکەون.

بۆچی بە تێپەڕبوونی کات قژمان سپی دەبێت؟

هەر تاڵە قژێك وەك لولەکێکی ناو بۆش وایە. لە ناوەندی بۆشیایی لولەکەشدا توخمە ڕەنگەکان بوونیان هەیە کە پێیان دەوترێت مێلانین. لە تەمەنی گەنجیدا و لە بۆشیایی ناوەندی ئەم لولەکەدا شلەیەك هەیە کە ئەو ماددەی مێلانینانەی ڕەنگ بە قژ دەدەن پێکەوە کۆدەکاتەوە. بەڵام لەگەڵ بەرەو پێشچوونی تەمەندا ئەم شلەیەش بەرەبەرە لەناو دەچێت، چونکە چیدی پێست ناتوانێت وەکو پێشتر بەشێوەیەکی تەندروست تاڵە مووەکان بەرهەم بهێنێت. خانە ڕەنگ بەخشەکانیش لەبەر نەبینینەوەی ناوەندێك بۆ ئەوەی خۆیانی پێ ڕاگیر بکەن، لە هەوادا دەمێننەوە. بەم جۆرە قژیش ڕەنگی خۆی لەدەست دەدات و سپی دەبێت.

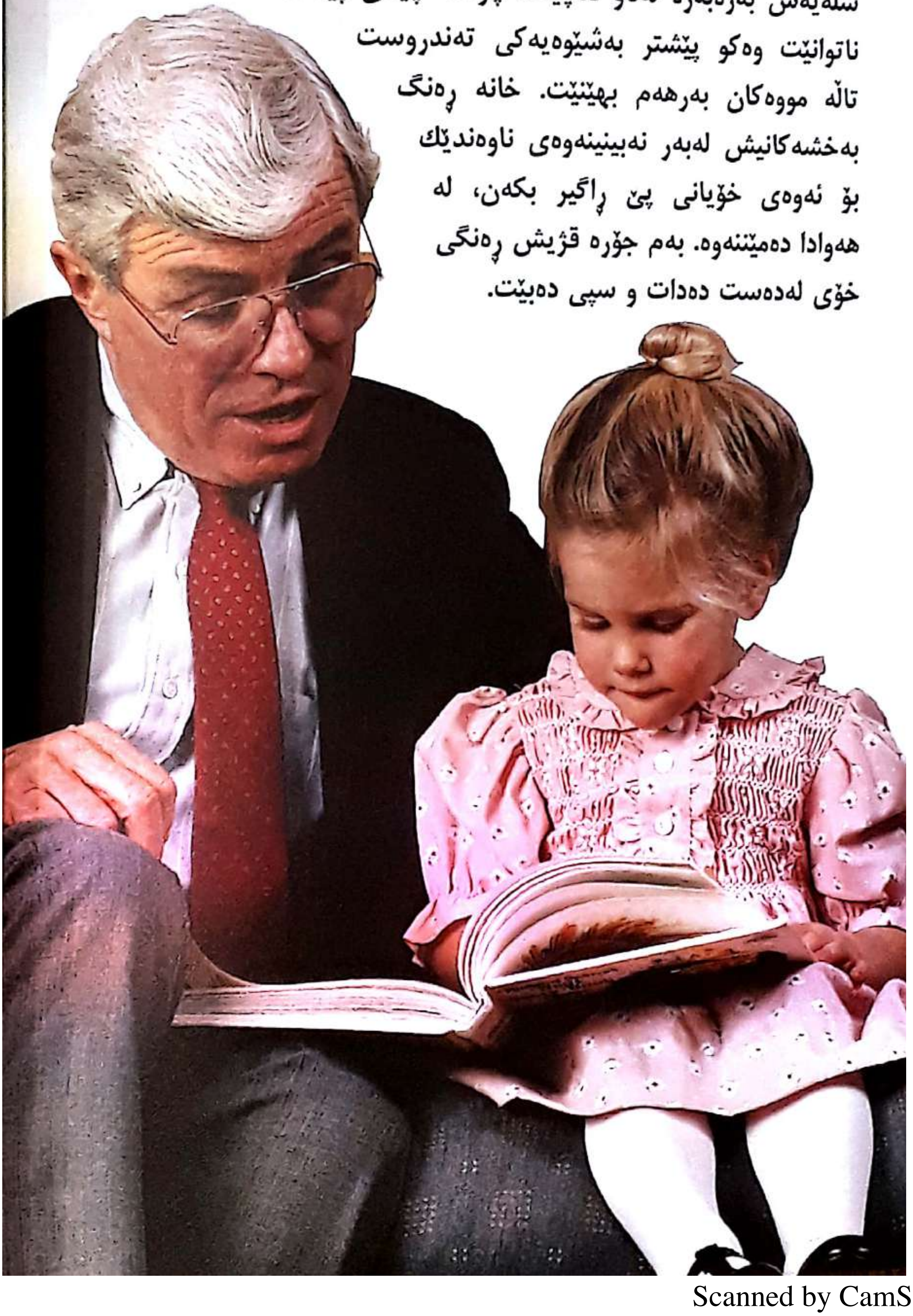

Scanned by CamScanner

لوتمان چۆن بۆن دەکات؟

ئەو پرۆسەیەی کە ئێمە پێی دەڵێین بۆن کردن، لە ڕاستیدا بریتییە لە بەهەڵمبوونی دەنکۆڵەی کیمیاوی شتەکانی دەوروبەرمان. لە هەر هەناسە وەرگرتنێکماندا هەوا لە لوتمانەوە دەچێتە ناو لاشەمانەوە. ئێسکە تایبەتەکانی لوتمان بەشێك لەو هەوایە ئاڕاستە دەکەن بۆ بەشی سەرەوەی بۆشایی لووت، کە ناوچەی وەرگرتنی بۆنە. بەم شێوەیە گەردیلەکانی بۆن لە کاتی هەناسەداندا لەگەڵ ئەو هەوایەی وەریدەگرین دێنە ناو لوتمانەوە دەگەنە ئەو ناوچە تایبەتەی تێیدا دەناسرێنەوە. بەم شێوەیە ئێمەش دەتوانین لەکاتی هەناسە وەرگرتن و دانەوەدا هەموو جۆرە بۆنێك بکەین.

Scanned by CamScanner

شتنی وشک چۆن ئەنجام دەدرێت؟

ئەو ماددەیەی کە چڵك و پەڵەی سەر پۆشاکەکانمان لە کاتی شۆردنی دەستیدا یاخود لە جلشۆردا ناهێڵێت، تایت و ئاوە. بەڵام لە شتنی وشکدا لە شوێنی ئاو بەرهەمێکی نەوتی بەناوی (Perchloroethylene) بەکار دەهێنرێت. واتە لە ڕاستیدا شتنی وشك پاکردنەوەیەك نییە لە ناوەندێکی وشکدا ئەنجام بدرێت. بەڵکو پرۆسەیەکە تێیدا لەبری ئاو، پۆشاکەکان بە توێنەرەوەیەکی تر دەشۆرێن.

Scanned by CamScanner

زریان چۆن دێتە کایەوە؟

لە ئەنجامی تێکەڵبوونی تەوژمی هەوای سارد بەسەر زەریا گەرمەکاندا زریان دروست دەبێت. هەوا ساردەکە پاش وەرگرتنی هەندێ گەرمی لە زەریاوە بەرزدەبێتەوە و ناوچەیەکی پەستانی هەوای نزم بەهەوای خۆیدا دێتە کایەوە پاشان پەستانی هەوای بەرزی دەوروبەری ئەم ناوچەیە بەخێرایی دێت بەرەو ئەم ناوچە پەستان نزمە ئیتر بەم جۆرە تەوژمی هەوا ساردەکە لە ناوچەیەکی پەستان نزمەوە دەچێت بۆ ناوچەیەکی پەستان نزمی تر و دەست دەکات بەسوڕانەوە لەنێوان ئەم ناوچانەدا. دەی ئیتر ئەوەی کە پێی دەوترێت زریان ئا ئەمەیە.

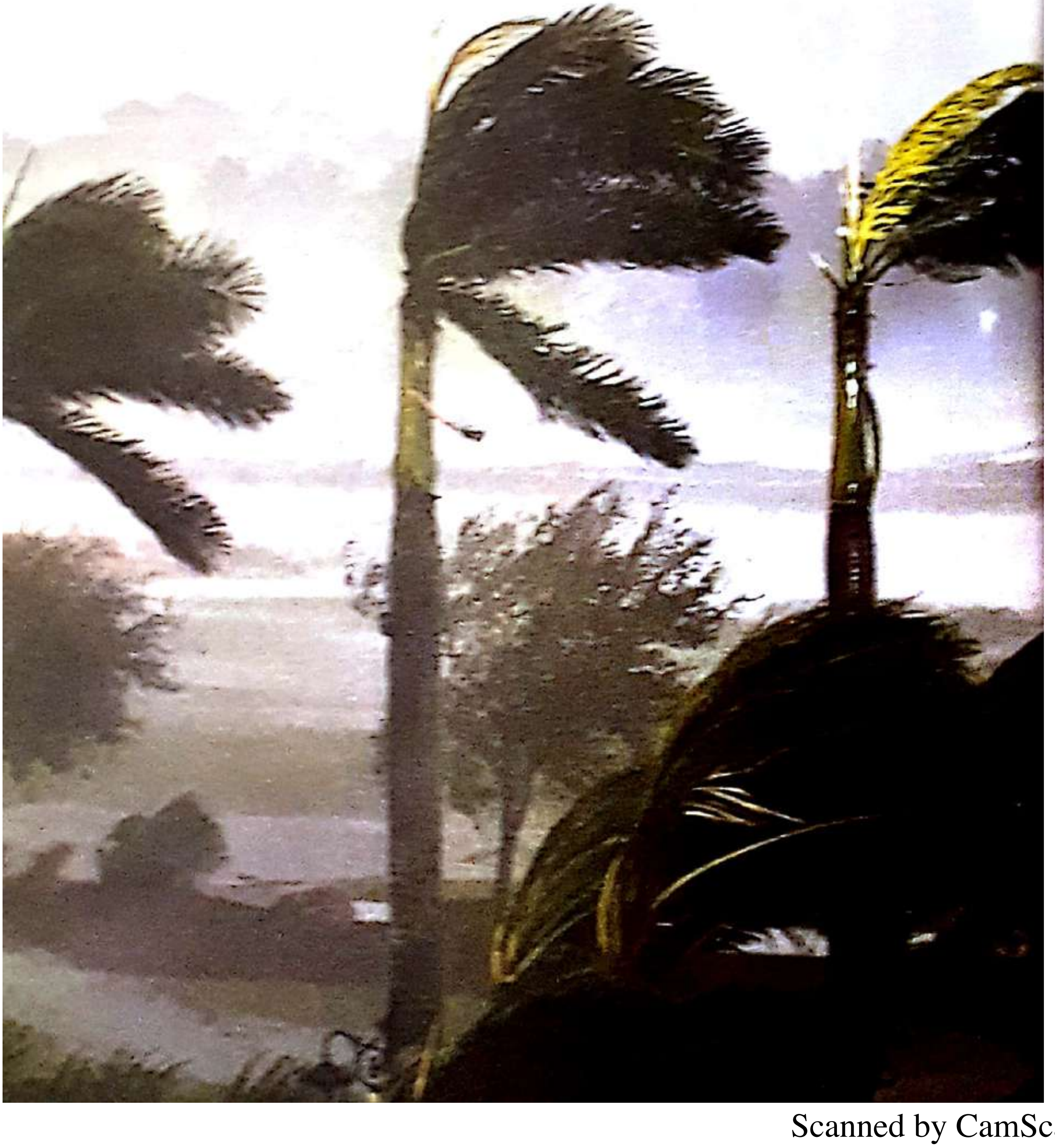

Scanned by CamScanner

ئايا هيچ ماسييەك هەيە بێ ئاو بژی؟

زۆربەی زۆری ماسییەکان گەر لە ئاو بێنە دەرەوە پاش ماوەیەکی کەم دەمرن. بەڵام لە چەم و ڕووبارەکانی ئەفەریقادا هەندێك جۆری ماسی هەیە کە خاوەنی سین و دەتوانن بۆ چەند مانگێك بێ ئاو بژین. ئاوەکانی ئەفەریقا لە گەرمترین ڕۆژەکانی هاویندا بۆ چەند مانگێك وشك دەبن. لەکاتی کشانەوەی ئاوەکاندا ئەم ماسییانە خۆیان لە ژێر قوڕاوی جۆگەکاندا دەشارنەوە و دەوروبەریان بە قوڕ دادەپۆشن و تەنها کونێکی بچووك دەهێڵنەوە بۆ هەناسەدان. ئیتر بەم شێوەیە تا ئەو کاتەی جۆگەکان پڕئاو دەبنەوە، ئەم ماسییانە چەند مانگێك لەڕێی بەکارهێنانی سییەوە ژیان دەبەنەسەر.

Scanned by CamScanner

پلەی گەرمی خۆر چەندە؟

پلەی گەرمی ڕووکاری دەرەوەی خۆر کە یەکێکە لە ئەستێرە گەورەکان، نزیکەی ٦٠٠٠ پلەی سەدییە و پلەی گەرمی ناوەوەشی دەگاتە ٢٠ ملیۆن پلەی سەدی. لە گەردووندا هەروەك چۆن هەندێك ئەستێرەمان هەیە کە گەورەییەکەیان یەك لەسەر دەی گەورەیی خۆرە، لە هەمان کاتدا چەندین ئەستێرەش هەیە کە قەبارەیان سەد ئەوەندەی قەبارەی خۆر دەبێت. لەکاتێکدا پلەی گەرمی ڕووکاری دەرەوەی ئەو ئەستێرانەی تینیان لە خۆر کەمترە دەگاتە ٣٠٠٠ پلەی سەدی، ئەوانەی کە هاوقەبارەن لەگەڵ خۆردا پلەکەیان لە ٦٠٠٠ پلەی سەدیدایە و گەرمی ئەوانەشیان کە لە خۆر گەورەترن دەگاتە ٣٠ هەزار پلەی سەدی و بەرزتریش. ئەو ئەستێرانەی کە پلەی گەرمییان بەرزە، قەبارەیەکی زۆر گەورەیان هەیە.

Scanned by CamScanner

بۆچی ئەو باڵندانەی بەسەر تەلی کارەباوە دەنیشنەوە کارەبا نایانگرێت؟

کارەبا وزەیەکە لە ئەنجامی بەریەککەوتنی ئەلیکترۆنەکان لەگەڵ گەردیلەکانی تەنیشتیان و لەراندنەوەی ئەو گەردیلانەوە دەگوازرێتەوە. ئەو تەزووەی کە لە یەکێك لە وایەرەکانی ناو کێبڵی سەرچاوەیەکی وزەی کارەباوە دەردەچێت، پاش گەیشتنی بە سەرچاوەیەکی وەرگر و بەجێ هێنانی ئەرکی خۆی، بە وایەرە ساردەکەی تردا دەگەڕێتەوە. تەزووی کارەبا هەرگیز ڕێگای بەرگر (resistant) هەڵنابژێرێت کە پێیدا بڕوات، بەڵکو هەمیشە کورتترین و سادەترین ڕێگا بۆ گەیشتنەوە بە خاك هەڵدەبژێرێت.

ئەو باڵندانەی بەسەر تەلی کارەباوە دەنیشنەوە هیچ بەرکەوتنێکیان لەگەڵ خاکدا نییە. هەر لەبەر ئەوە نابنە ڕێگایەکی کورت بۆ گەڕانەوەی کارەبا بۆ خاك. هەر بۆیە کارەبا لەبری تێپەڕبوون بە لاشەی باڵندەکاندا، تەلی ژێر قاچیان هەڵدەبژێرێت و پێیدا تێپەڕ دەبێت. چونکە تەلەکە کەمتر بەرگری نیشان دەدات تا لاشەی باڵندەکان. هەر لەبەر ئەم هۆیە باڵندەکان دەتوانن بە درێژایی ڕۆژ لەسەر ئەو تەلە ڕووتانەی کارەبا بوەستن کە ڤۆلتاجی بەرزیان پێدا دەگوازرێتەوە بێ ئەوەی تووشی هیچ مەترسییەك ببنەوە. بەڵام ئەگەر ڕێکەوت باڵندەکە بەر ستونی کارەباکە بکەوێت ئەوکات بارودۆخەکە دەگۆڕێت. چونکە لەم حاڵەتەدا تەزووی کارەباکە دەبێت یان لە ڕێگەی کۆڵەکەکەوە بگاتەوە خاك یان بە لاشەی باڵندەکەدا، بێگومان لەبەر کورتیەکەشی باڵندەکە هەڵدەبژێرێت. هەرکاتیش ئەوە ڕوووبدات ئەوا باڵندەی بەستەزمان کارەبا دەیگرێت و لار دەبێتەوە.

Scanned by CamScanner

بۆچی سەهۆڵ سەر ئاو دەکەوێت؟

ئاو تاکە ماددەیە لە سروشتدا کە لەکاتی بەستنیدا قەبارەی زیاد دەبێت و چڕی کەم دەبێتەوە. ئەم دۆخە ڕەق و بەستووەی ئاو پێی دەوترێت سەهۆڵ. واتە چڕی دۆخی بەستووی ئاو کە سەهۆڵە، لە چڕی ئاو کەمترە. هەر بۆیە سەهۆڵ دەتوانێت سەر ئاو بکەوێت. گەر ئاو تایبەتمەندییەکی لەم جۆرەی پێ نەبەخشرایە ئەوا ئەو ئاوانەی لە زستاندا لە دەریا و دەریاچە و جۆگەلەکاندا دەیبەستن، ژێر ئاو دەکەوتن. لە ئەنجامی ئەمەشدا هەموو زیندەوەرەکانی ژێر ئاوەکە دەمردن.

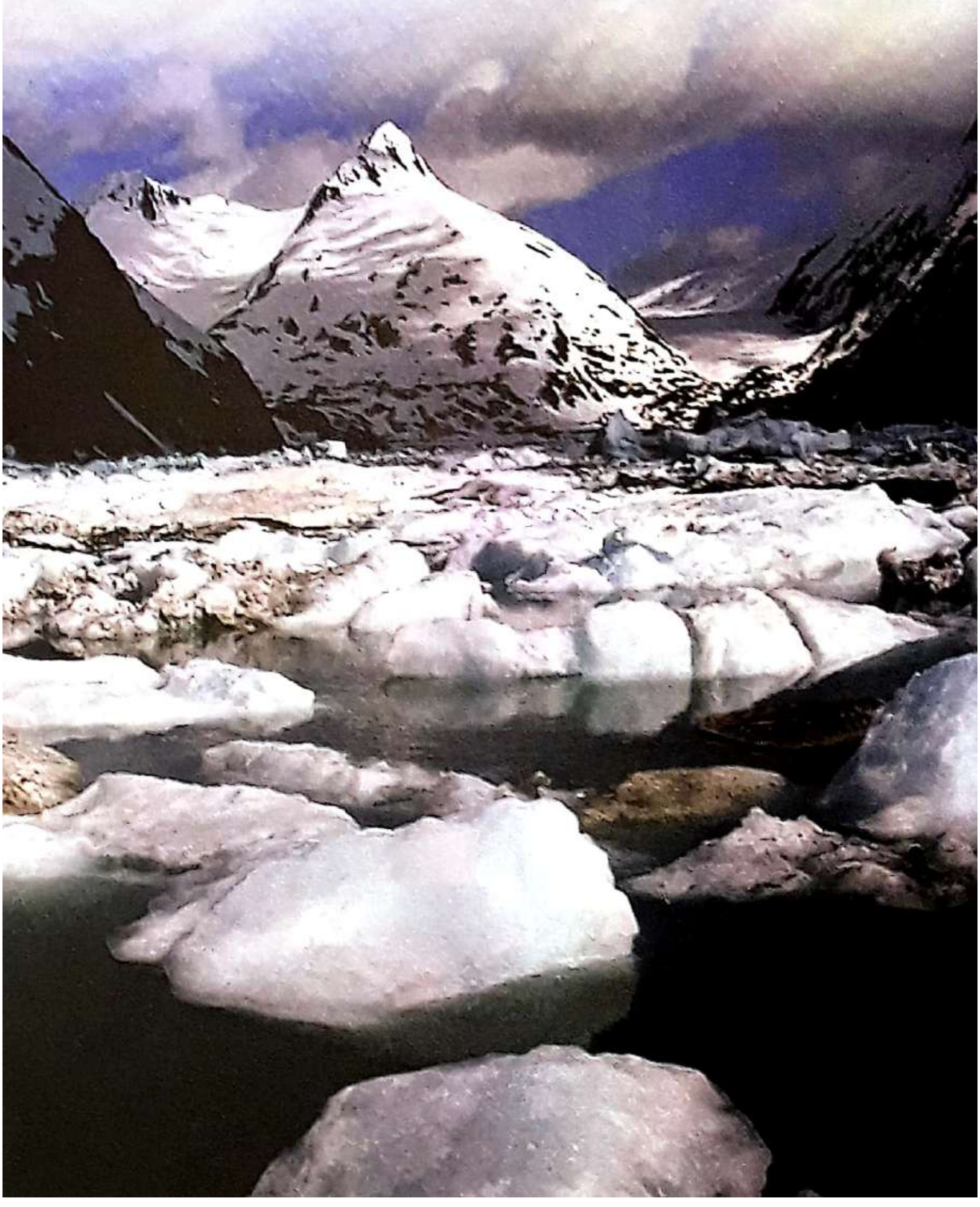

Scanned by CamScanner

ئایا دەکرا زەوی بچووکتر بوایە؟

ئەگەر زەوی بچووکتر بوایە ئەوا هێزی کێشکردنیشی کەمتر دەبوو. ئەو کاتەش ئەو گازانەی کە دەوری زەویان داوە و بەرگەهەوایان دروست کردووە، زەویان جێدەهێشت و بە بۆشایی گەردووندا بڵاو دەبوونەوە. بێگومان لە زەوییەکی بێ بەرگە هەواشدا ژیان بوونی نەدەبوو. گەر زەوی لە قەبارەی ئێستاشی گەورەتر بوایە ئەوا ئەم جارەیان هێزی کێشکردنی زەوی زۆر زیادی دەکرد و ئەم حاڵەتەش دەبووە هۆی کێشکردن و مانەوەی گازە ژەهراویەکان لە زەویدا. کەواتە زەوی لە شیاوترین قەبارەدا دروست کراوە کە بۆ ژیان دەست بدات.

Scanned by CamScanner

تەماتە میوەیە یاخود سەوزە؟

لە ناو میوەدا تۆوێك یان چەند تۆوێکی گۆشتن یاخود وشك هەیە کە پێیان دەڵێن ناوك. بەپێی ئەم ڕاستییە پەسەندکراوە هەریەك لە: قەیسی، قۆخ، ترێ، فاسۆلیای تەڕ، تەماتە، خەیار و هاوشێوەکانیان میوەن. کەواتە بەکورتی سەرجەم ئەو خواردنانەی کە ناوکیان هەیە بە میوە دادەنرێن. ئەوانەش کە دەمێننەوە، چ ئەوانەیان کە ڕەگی ڕووەکن وەك: پەتاتە، گێزەر، شێلم، پیاز و سیر، یاخود ئەوانەیان کە گەڵای ڕووەکن وەك: کەلەرم و کاهو، قەرنابیتیش کە لە ڕاستیدا خۆی گوڵە، بە سەوزە دادەنرێن.

Scanned by CamScanner

بۆچی پێش ئوتوکردن کەمێك مادەی کولا بەسەر جلدا دەپرژێنین؟

کاتێك ئاو بەسەر جلەکەدا دەپرژێنرێت کولای سەر جلەکە دەتوێتەوە و بەم شێوەیە جلەکە نەرم دەبێت. ئاوی سەر جلەکەش بە پێدا هێنانی ئوتووەکە دەبێت بە هەڵم. بەم جۆرە پۆشاکەکەی بەردەستمان دەق دەگرێت و شێوەیەکی ڕێك وەردەگرێت.

Scanned by CamScanner

بۆچی هەندێك جار ڕەحەتی ڕێگە نادات ئەو شلەیەی تێی دەکرێت بچێتە خوارەوە؟

ئەو شلەیەی دەکرێتە ناو ڕەحەتییەکەوە کە لەسەر دەمی دەفرێك دانراوە، لەکاتی چوونە ناو دەفرەکەدا فشار دەخاتە سەر هەوای ناو دەفرەکە. لەبەر ئەوەی هەوای ناو دەفرەکە شوێنێك نابینێتەوە بۆ دەربازبوون ئەوا گیر دەبێت و هەتا دێت پەستانیشی زیاد دەکات. ئیتر کاتێکی وا دێتە پێشەوە کە تێیدا پەستانی هەوای ناو دەفرەکە دەگاتە پلەیەك کە بەس بێت بۆ ڕێگرتن لە کێشی شلەی ناو ڕەحەتییەکە. لەم کاتەدا شلەکە ناتوانێت بچێتە ناو دەفرەکە و لە ڕەحەتییەکەدا کۆدەبێتەوە. لەم حاڵەتەدا پێویستە ڕەحەتییەکە کەمێك بەرز بکرێتەوە بۆ ئەوەی هەوای پەنگ خواردووی ناو دەفرەکە بێتە دەرەوە. ئیتر لەدوای ئەمەوە دەبێت ئەو شلەیەی لەناو ڕەحەتییەکەدا کۆبووەتەوە بچێتە ناو دەفرەکە.

Scanned by CamScanner

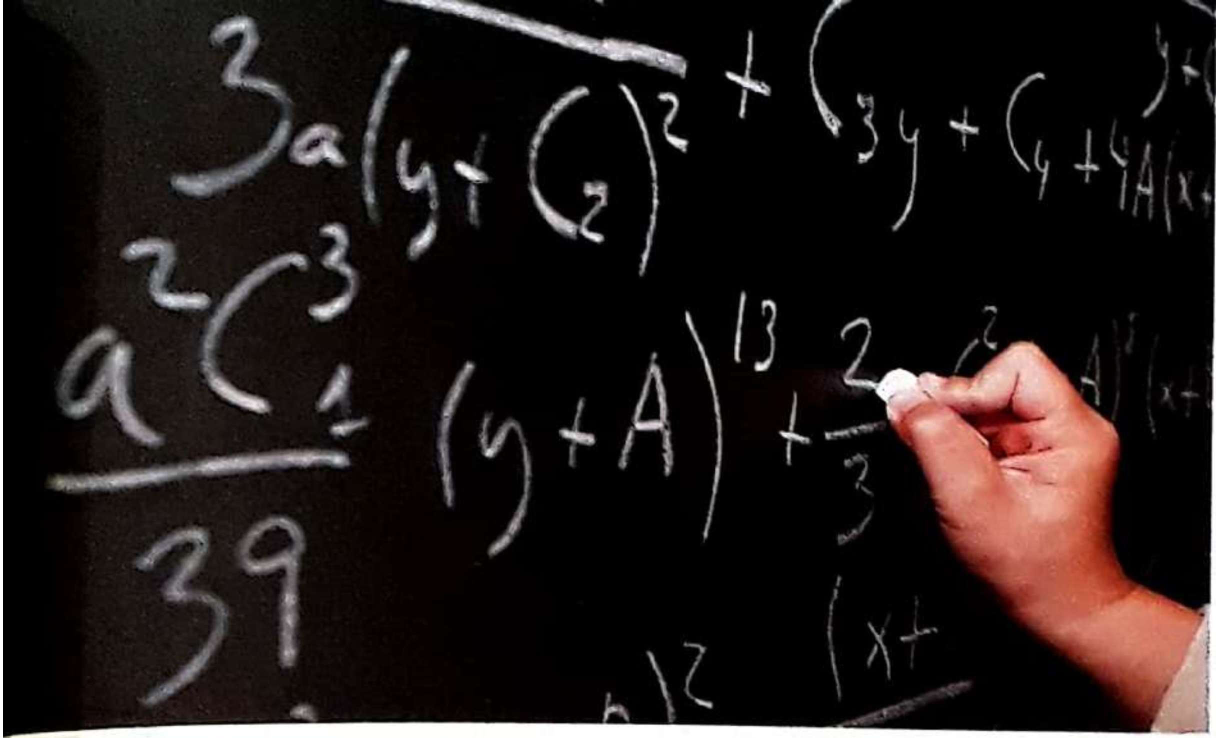

بۆچی کاتێك بە تەباشیر لەسەر تەختەڕەش دەنوسین دەنگێکی بێزارکەر دەردەکات؟

بۆ ئەوەی بە تەباشیر لەسەر تەختەڕەش بنوسین، تەباشیرەکە بە تەختە ڕەشەکەدا دێنین و دەیجوڵێنین. لەکاتی ئەم لێخشانەدا چەندین دەنکۆڵەی ورد لە تەباشیرەکە دەبنەوە و بە تەختە ڕەشەکەوە دەنوسێن. ئەگەر بێت و لێخشانی نێوان تەباشیر و تەختە ڕەشەکە کەمتر بێت لە ڕادەی پێویست، ئەوا تەباشیرەکە دەخلیسکێت و چەند جارێك لەسەر یەك بەر تەختەکە دەکەوێت. جا ئەو دەنگی جیرەجیرەی لەم کاتەدا دەیبیستین بەم هۆیەوە دروست دەبێت.

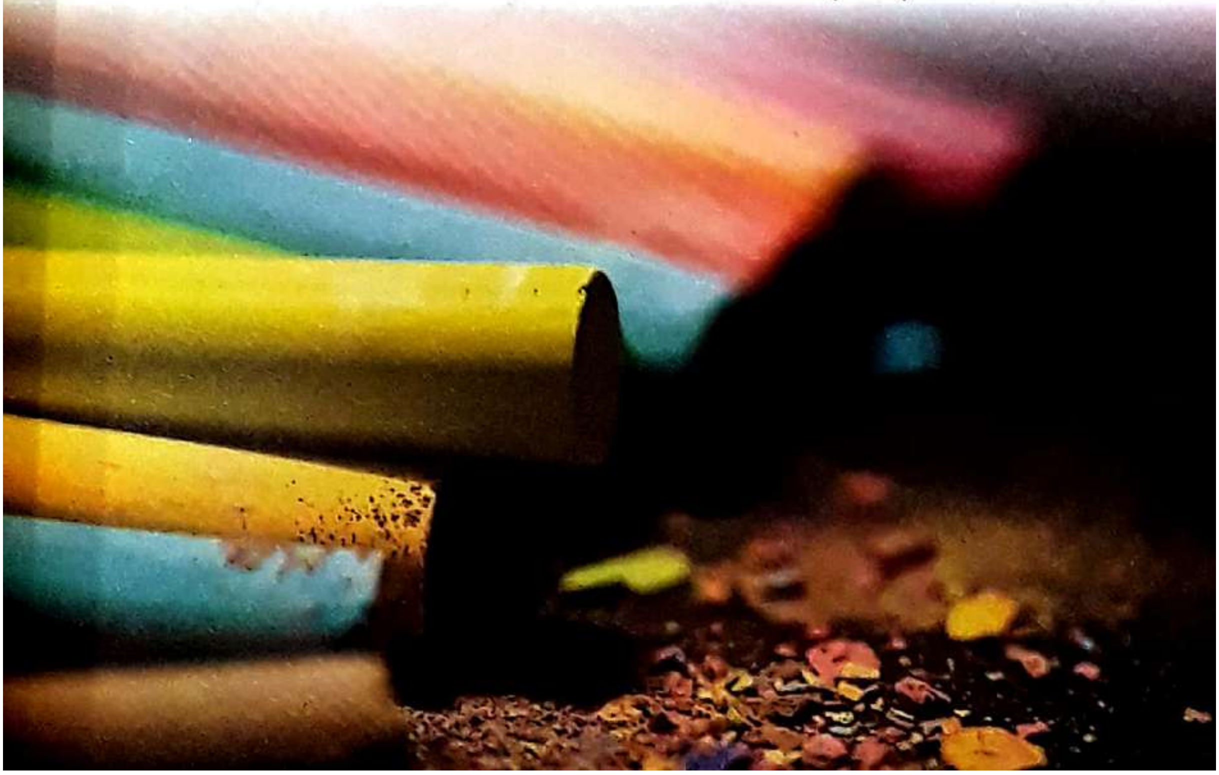

Scanned by CamScanner

بۆچی بە گشتی گڵۆپی تەم ڕەنگی زەردە؟

لایتی تەم دەبێت ئەو تایبەتمەندیەی تێدا بێت کە بتوانێت هەم بەناو تەمدا تێپەڕێت و هەم بەردەمی شۆفێریش ڕووناك بکاتەوە. تیشکی سوور ئەو تیشکەیە کە کەمترین پەرشبوونەوەی بەسەردا دێت کاتێك بەناو تەمدا تێدەپەڕێت. هەر لەبەر ئەمە تیشکی سوور بە باشترینی ئەو ڕوونکاییانە دادەنرێت کە دەتوانێت بە ناو تەمدا تێپەڕبێت. بەڵام تیشکی سوور ناتوانێت ئەو بڕە ڕووناکییە دەستەبەر بکات کە بۆ شۆفێر پێویستە تا بتوانێت ڕێگای بەردەمی خۆی و تیشکەکانی ئاگادرکردنەوە ببینێت. هەستیارترین تیشك بۆ چاوی مرۆڤ تیشکی زەردە. لەسەرو ئەمەشەوە تیشکی زەرد لە ڕووی تێپەڕبوون بەناو تەمدا نزیکەی هەمان کاریگەری تیشکی سووری هەیە. جا لەبەر ئەوەی تیشکی زەرد هەم بە چاکی ڕێگا ڕۆشن دەکاتەوە و هەم بەناو تەمیشدا تێپەڕ دەبێت، بۆیە بەشێوەیەکی گشتی لە گڵۆپی تەمدا بەکار دەهێنرێت.

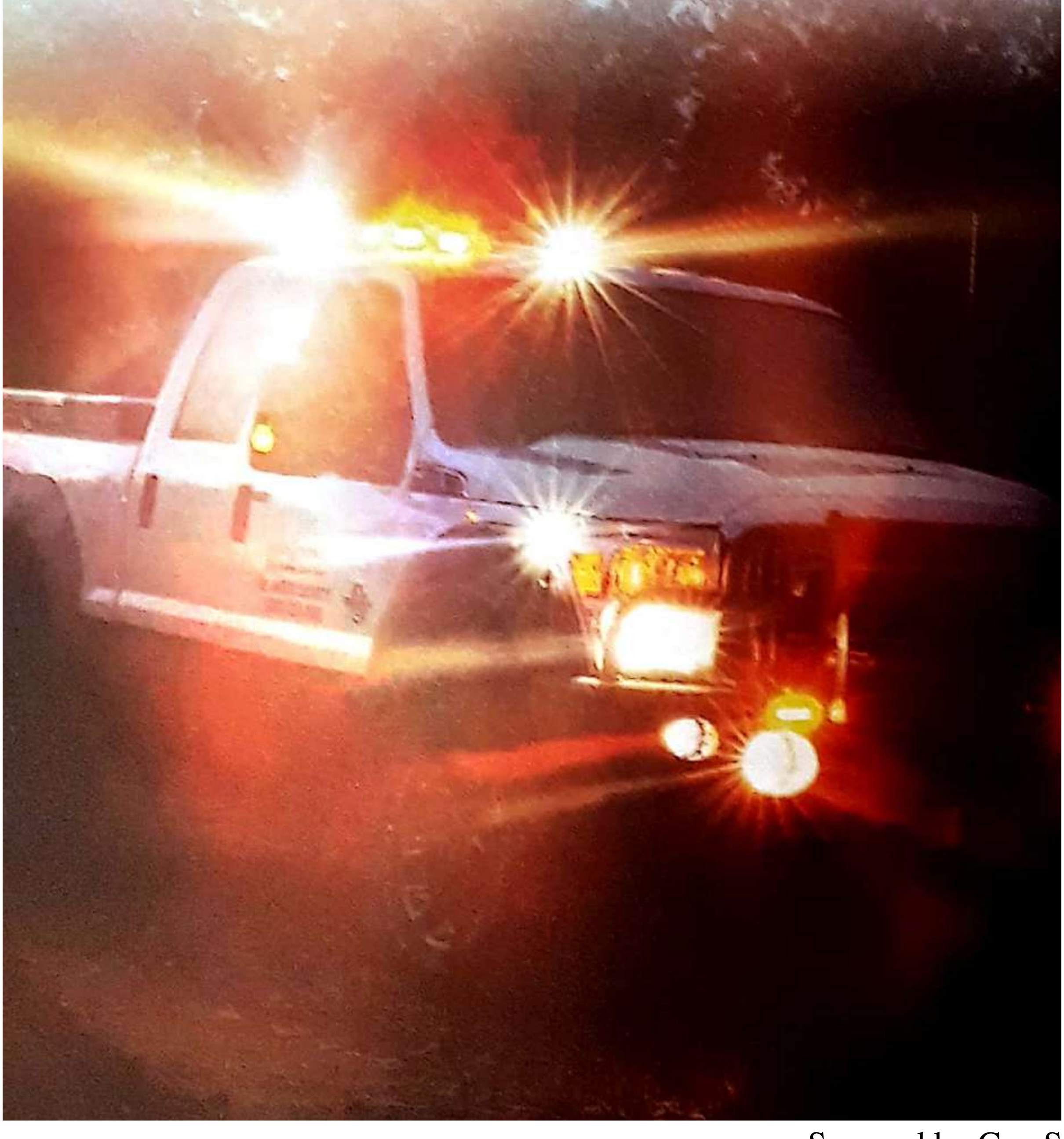

Scanned by CamScanner

بۆچی کیسەڵە ئاوییەکان فرمێسکی خوێیاوی دەڕژن؟

کاتێك کیسەڵە ئاویەکان لە دەریادا مەلە دەکەن ئاوی سوێر دەخۆنەوە. بۆیە دەبێت لە ئەو برە زیادەیەی خوێی لەشیان خۆیان رزگار بکەن. هەر بۆیە کاتێك دێنە کەناراوەکان بۆ دانانی هێلکەکانیان، فرمێسکی خوێیاوی دەڕژن. بەم شێوەیە لە ڕژێنەکانی لێواری چاویانەوە خوێیە زیادەکەی لاشەیان فڕێ دەدەنە دەرەوە.

Scanned by CamScanner

پشیلە چۆن دەتوانێت لە تاریکیدا ببینێت؟

لە بەشی پشتەوەی چاوی پشیلەدا ڕووکارێکی تیشک دەرەوەی تایبەت بوونی هەیە کە یارمەتیدەرە لە بەدوو هێندە بینینی سەرجەم ئەو ڕووناکییانەی دێنە چاوی پشیلەوە. ئەم ڕووکارە تیشک دەرەوەیە بینینی پشیلەکان لە تاریکیدا ئاسان دەکات. لەسایەی ئەم بەدیهێنانە ناوازەیەدا، پشیلەکان دەتوانن لە تاریکە شەویشدا بەئاسانی هاتوچۆ بکەن.

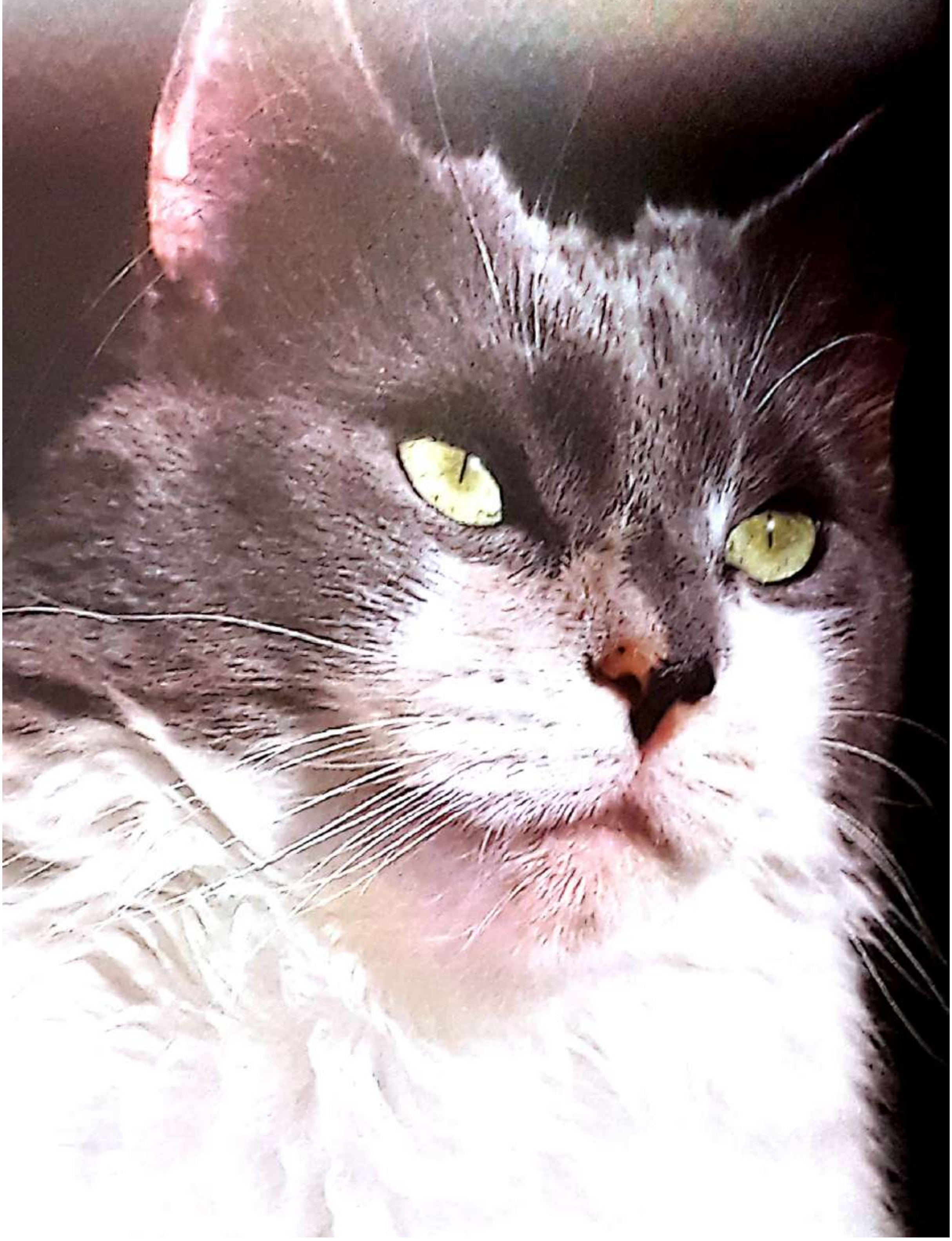

Scanned by CamScanner

سەرچاوەکان

› *Gündelik Bilmeceler - Partha Ghose, Dipankar Home*

› *Seçilmiş Gezegen - Aslı Kaplan*

› *107 Kimya Öyküsü - L. Vlasov, D. Trifonov, Ankara*

› *Hayvanlar Ansiklopedisi, Bateş*

› *Tabiatta Mühendislik, M. Sami Polatöz*

› *My Big Question and Answer Book, Kingfisher*

› *Sızıntı*

› *Bilim ve Teknik*

› *Bilim Çocuk*

› *Zafer*

› *National Geographics*

› *The Fountain*

ماڵپەڕەکان

› www.nix.nasa.gov

› www.nsf.gov

› www.biltek.tubitak.gov.tr

› www.biltek.tubitak.gov.tr/cocuk

› www.sizinti.com.tr

› www.kimyaokulu.com

› www.zaferdergisi.com

Scanned by CamScanner