ZING EN JUBEL 0262

Tekst: Luc Machon

Muziek: Giuseppe Verdi

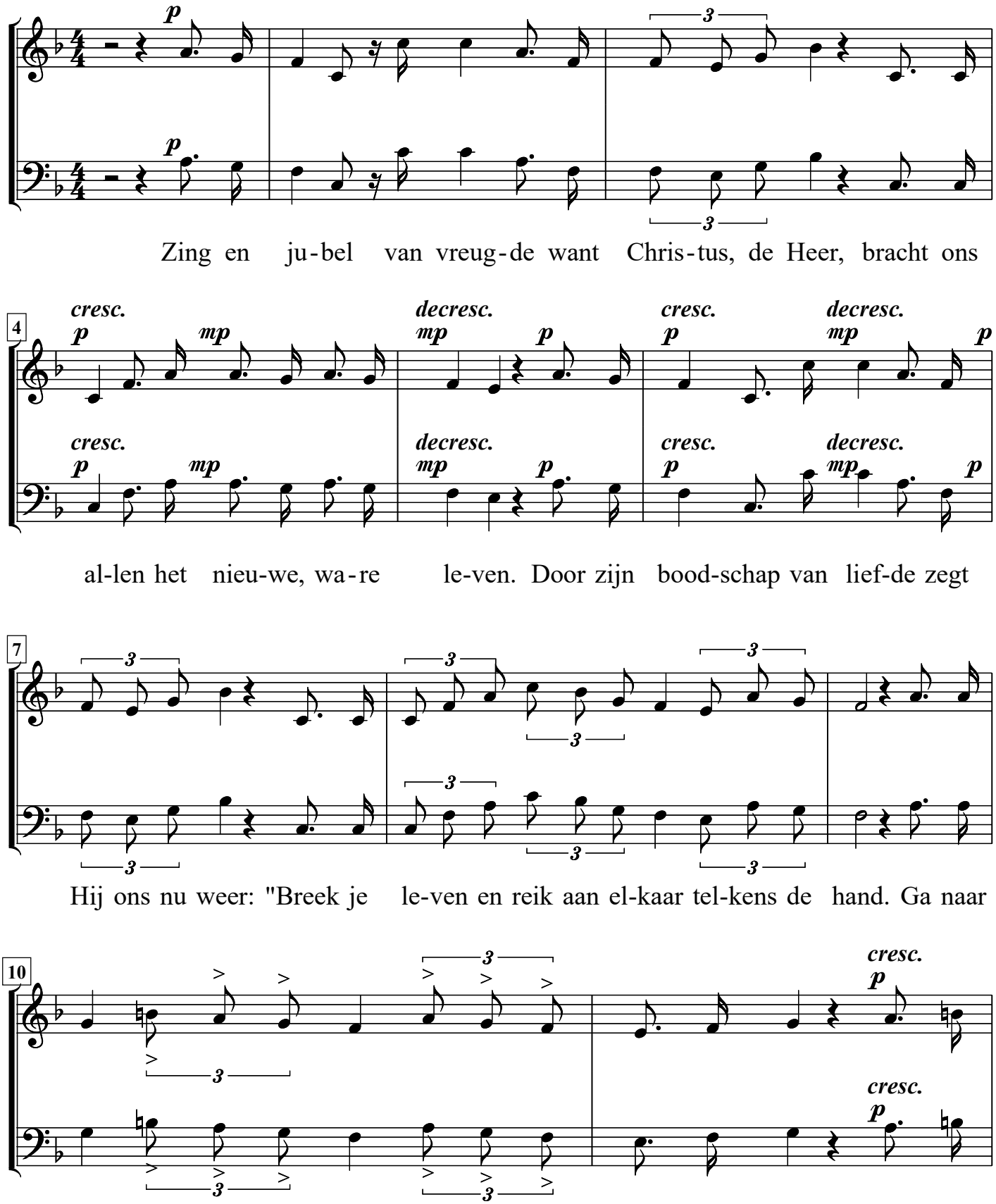

Copyright © 2026 Sint-Antoniuskoor Heverlee
All Rights Reserved

12

mp *p*

- hoor, troost en o - pen je hart als een zee zo wijd. Dan wordt

14

't le - ven veel lich - ter om dra - gen, komt voor

16

cresc. *mp* *ff*

ve-len op aar-de een heel nieu-we tijd." Zoek je kracht en je steun bij on-ze

19

p *cresc.* *p*

Heer, Hij is zo groot; en ver - trouw op Zijn Woord en Zijn Lief-de. Dan ook

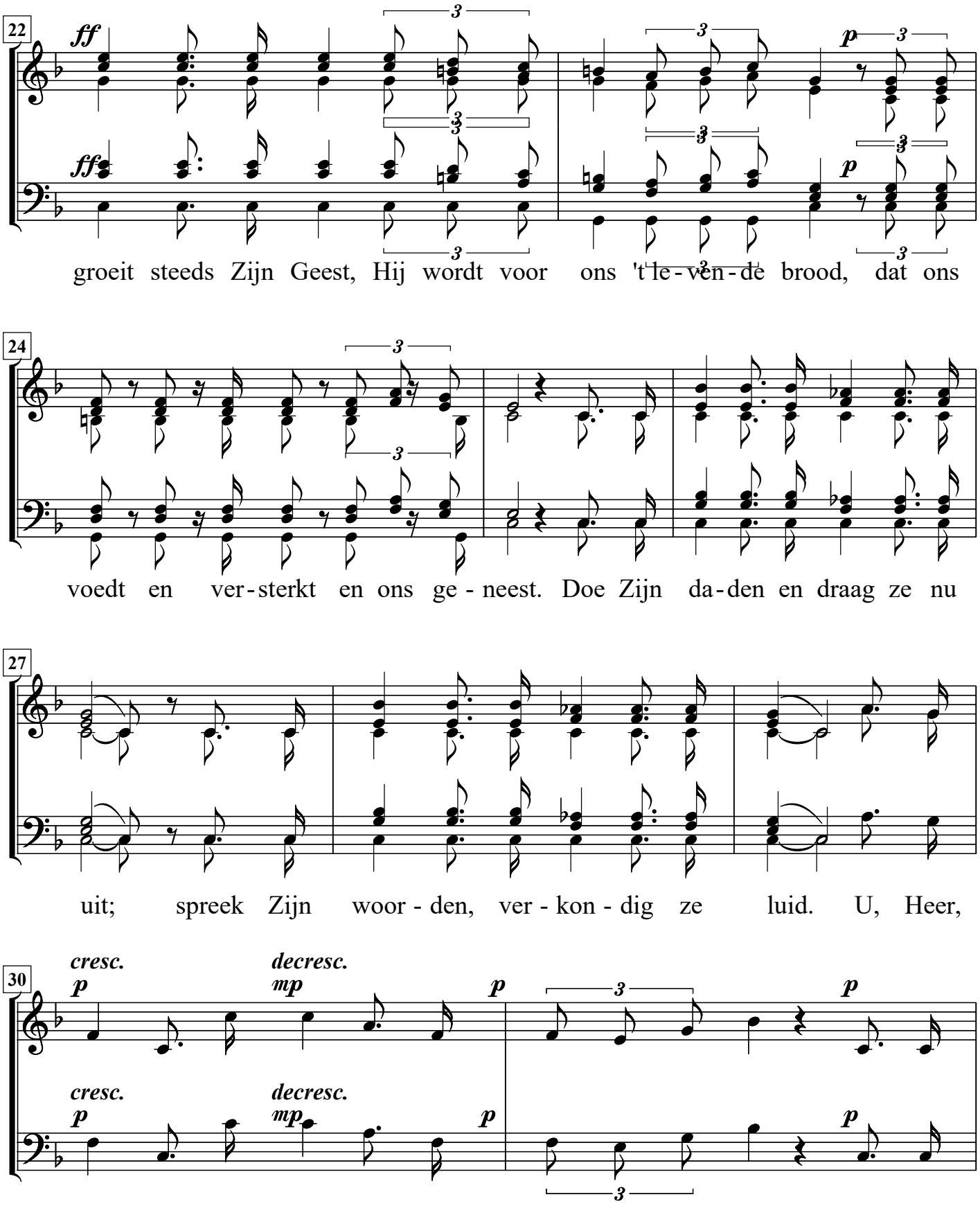
22
ff
ff
p
p
groeit steeds Zijn Geest, Hij wordt voor ons 't le - ven - de brood, dat ons
24
voedt en ver - sterkt en ons ge - neest. Doe Zijn da - den en draag ze nu
27
uit; spreek Zijn woor - den, ver - kon - dig ze luid. U, Heer,
30
cresc.
p
decresc.
mp
p
p
cresc.
p
decresc.
mp
p
p
dan - ken wij al - len, wij vin - den het fijn om in

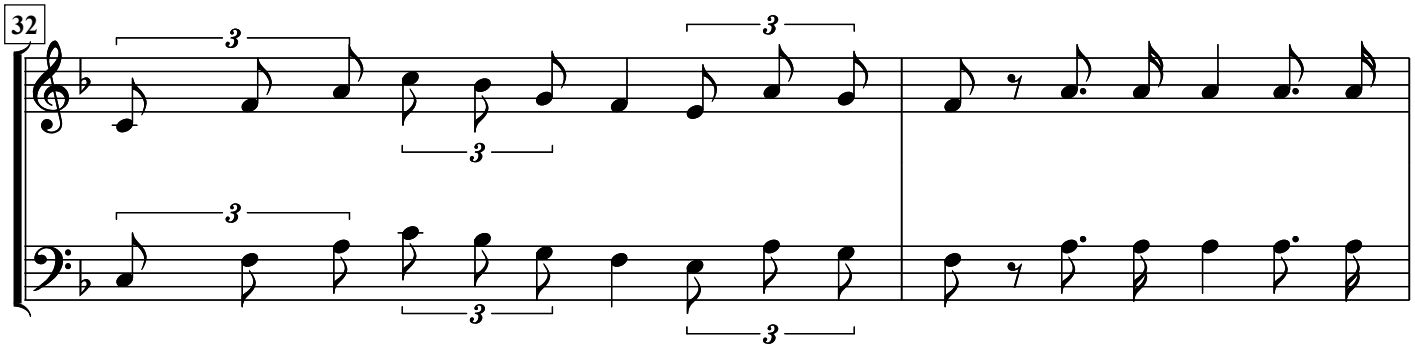

vriend - schap, in lief en in leed sa - men te zijn; om in lief en in

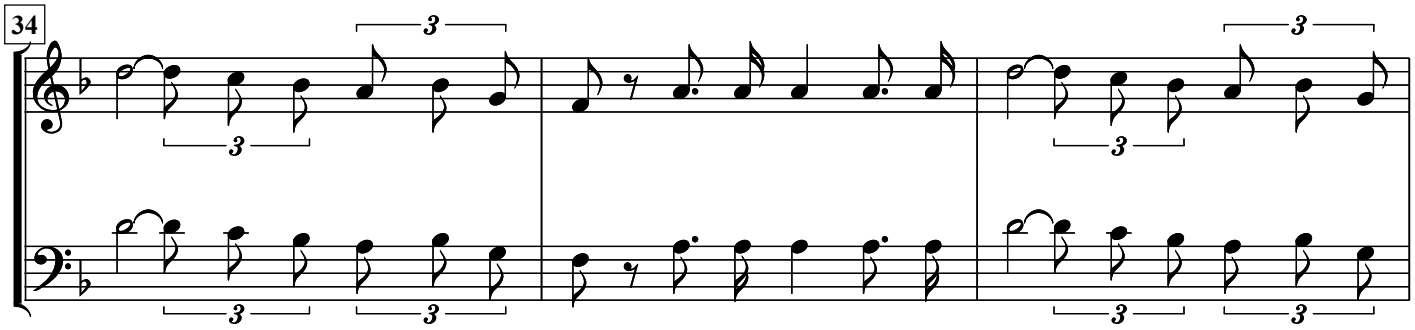

leed voor el-kaar vrij te zijn. Dan is 't le-ven zo fijn, dan is 't le-ven zo

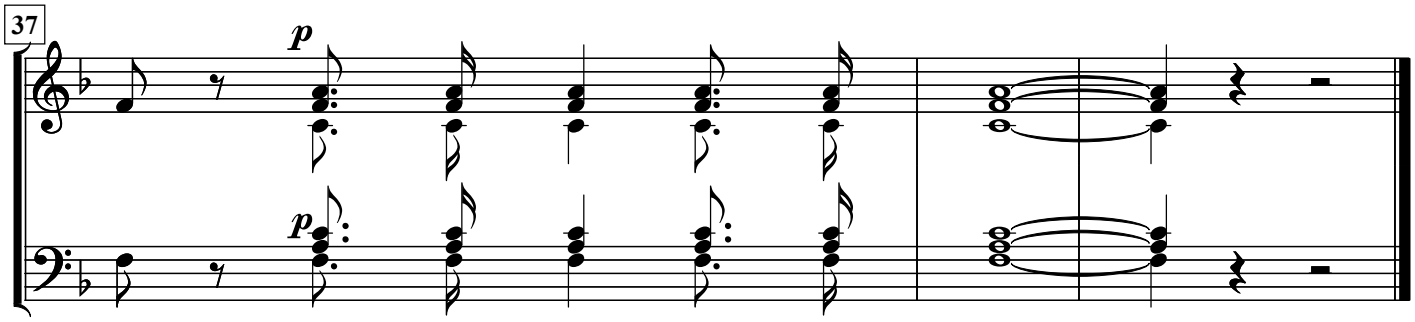

fijn. Wees toch blij, wees heel blij.