情報リテラシーや
ITリテラシーって
最近よく聞くけど
どういう意味？

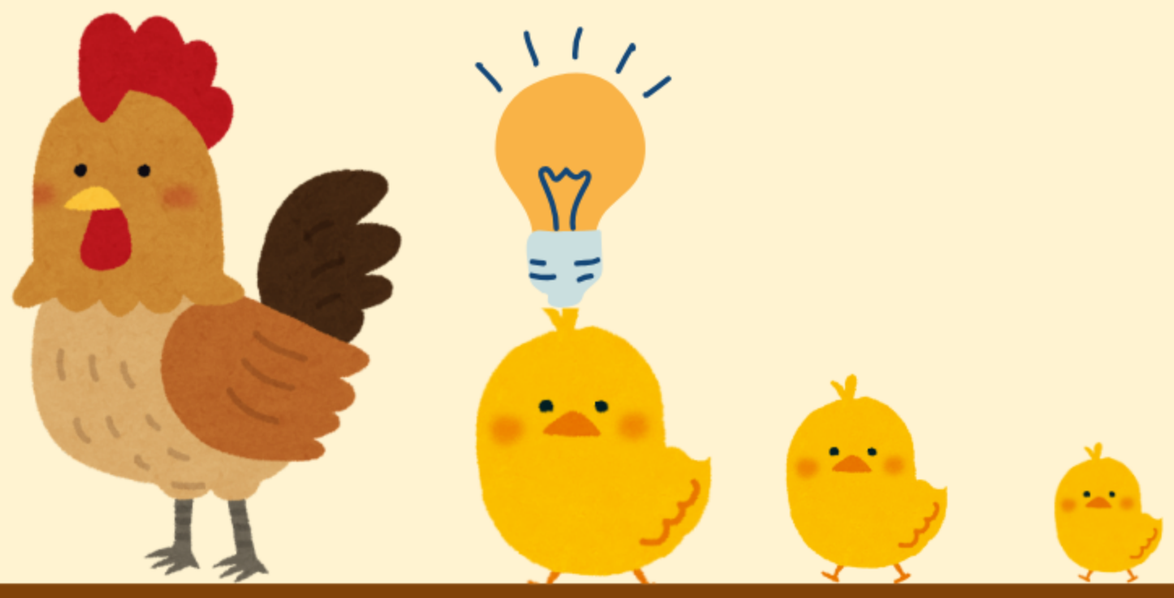

- 情報リテラシー: インターネット上の情報から、信頼性の高いものを探し出し、効果的に活用する能力。
- ITリテラシー: パソコンやスマートフォンなどのデバイスやソフトウェアを適切に使いこなす能力。