【日本で最初のホームページは？】

日本で初めて公開されたホームページは、「東京大学」の研究室が作ったものでした。1992年ごろ、東京大学の中村裕一教授の研究室が、日本で最初のホームページを公開したと言われています。当時のインターネットはまだごく一部の研究機関や大学でしか使われていませんでした。ホームページも今のように写真や動画があるわけではなく、ほとんどが文字だけで作られた、とてもシンプルなものでした。そのホームページの目的は、研究成果や情報をインターネットを通じて公開・共有することでした。これが、日本におけるインターネットの歴史のはじまりとも言える出来事です。その後、1995年に「Windows95」が発売され、インターネットは一気に一般の人たちにも広まっていきました。今では当たり前になったホームページですが、日本の最初は大学の研究室から始まったのです。とても興味深い話ですね。

意外と知らないパソコンの雑学

【キーボードの秘密】

「A・B・C・D…」と並んでいないのは、**わざとなんです！**

昔のタイプライターは速く打ちすぎると部品がからまってしまいました。それを防ぐために、わざと打ちにくい順番に並べたのが「QWERTY（クワーティ）」配列。

今もその名残（なごり）で同じ並びなんですよ。

【ﾏｳｽﾎﾟｲﾝﾀｰがナナメなのはなぜ？】

パソコンの画面の中で動く「矢印（マウスポインター）」よく見ると…ナナメになっていますよね？実はこれ、昔のパソコンの**「ある理由」**が関係しています。1980年代ごろのパソコンは今みたいに高画質ではありませんでした。画面は「ドット（点）」で表示されていて、細かい線や形はとても表現しにくかったんです。最初のマウスポインターは、縦の矢印でした。でも、ドットが少ない画面だと細くて見えない…。そこで考えられたのが、ナナメにするアイデア！ナナメにすると、ドットがズレて太く見えるので目立ちやすくなったのです。

【電源マークのひみつ】

電源ボタンに書いてある「O」と「｜」のマーク。
これは、世界共通の電源マークです。
意味は・・・

「｜（線）」＝ON（電源が入る）
「O（丸）」＝OFF（電源が切れる）

この2つが合わさって
**「押すと電源が入ったり
切れたりしますよ」**
という意味になっています。

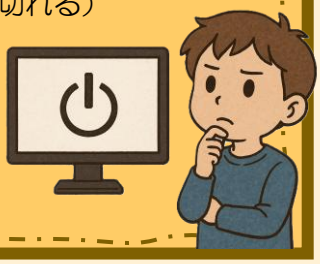

【世界初のパソコンは何年？】

世界で最初の「パソコン（パーソナルコンピューター）」と呼ばれているのは、1975年にアメリカで発売された「**Altair 8800（アルテア8800）**」です。このパソコンは、今のように画面（モニター）やキーボードはなく、本体のスイッチとランプだけで操作する、とてもシンプルなものです。

操作方法：スイッチで命令を入力
表示：ランプが光って結果を表示
プログラム：自分で1つ1つ入力

「Altair 8800」