المدرسة العليا للأساتذة - مراكش
ÉCOLE NORMALE SUPÉRIEURE - MARRAKECH
MARRAKECH
جامعة القاضي عياض
UNIVERSITÉ CADI AYYAD

Projet de conception

Créer une grille critériée pour l'évaluation d'un exposé oral

Realiser par :

Hiba ouirouane
Laouy Salma

Encadrer par :Pr.Mechwate

Contexte

Dans le cours, les étudiants doit réaliser un exposé oral.

Durée : entre 8 et 10 minutes de présentation

10 minutes de discussion

Travail en groupe

Cependant, on remarque plusieurs difficultés lors de l'évaluation.

Problèmes d'évaluation orale

- Les notes varient selon l’impression générale
- Certains étudiants parlent bien mais le contenu est faible
- D’autres ont un contenu riche mais des difficultés d’expression
- Les critères d’évaluation ne sont pas toujours clairs pour les étudiants

Objectif de la grille

L’objectif de cette grille est de :

- rendre l’évaluation plus objective
- clarifier les critères d’évaluation
- aider les étudiants à mieux préparer leurs exposés
- garantir l’équité entre les étudiants

Réalisation de la grille

Étape 1 – Définition des objectifs

En tant qu'enseignante, j'ai défini les compétences à évaluer :

capacité à présenter un sujet

capacité à organiser les idées

capacité à s'exprimer à l'oral

capacité à utiliser des supports visuels

Réalisation de la grille

Étape 2 – Choix des critères

Les critères d’évaluation sélectionnés sont :

- Contenu
- Organisation
- Expression orale
- Support visuel

Ces critères permettent d’évaluer toutes les dimensions de l’exposé.

Réalisation de la grille

Étape 3 – Niveaux de performance

Pour chaque critère, j'ai défini des niveaux :

- Excellent
- Bon
- Moyen
- À améliorer

Ces niveaux permettent une évaluation plus précise.

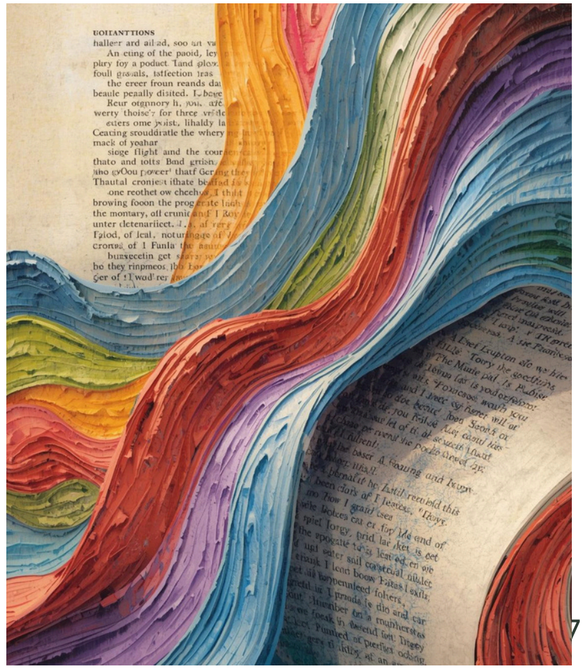

Grille d’evaluation

Critère	Description détaillée	Points
Maîtrise du contenu	**Les informations sont justes, pertinentes et bien expliquées. L’étudiant montre qu’il comprend son sujet.**	**4**
Organisation des idées	**L’exposé est structuré : introduction, développement, conclusion. Les idées s’enchaînent clairement.**	**3**
Clarté de l’expression orale	**La voix est audible, le débit est adapté, la prononciation est correcte et le langage est compréhensible.**	**3**
Richesse du vocabulaire	**L’étudiant utilise un vocabulaire adapté au sujet et un langage précis.**	**2**
Supports visuels	**Les diapositives ou affiches sont lisibles, claires, bien présentées et utiles pour comprendre l’exposé.**	**2**
Gestion du temps	**Le temps demandé est respecté sans aller trop vite ni trop lentement.**	**2**
Interaction avec le public	**L’étudiant regarde le public, capte l’attention et répond aux questions de manière pertinente.**	**2**
Posture et attitude	**La posture est correcte, l’étudiant montre de l’assurance, évite trop d’hésitations et adopte un bon langage corporel.**	**2**

Grille d’évaluation

Critère	Excellent (>16)	Bon (16<--<14)	Moyen (14<--<10)	À améliorer (<10)
Contenu	**Complet et précis**	**Quelques erreurs**	**Limité**	**Incorrect**
Organisation	**Très structuré**	**Structuré**	**Moyen**	**Désorganisé**
Expression orale	**Très clair**	**Assez clair**	**Hésitations**	**Peu compréhensible**
Support visuel	**Très bon**	**Correct**	**Limité**	**Absent**
Temps	**Respecté**	**Léger écart**	**Mal géré**	**Non respecté**

Résultat attendu

Impact positif de la grille sur l'évaluation

Grille claire

Une grille claire permet une évaluation facile et transparente, aidant les étudiants à comprendre les attentes pour leur exposé oral.

Évaluation équitable

L'évaluation équitable garantit que chaque étudiant est jugé selon les mêmes critères, **réduisant ainsi les biais** subjectifs des évaluateurs.

Meilleure compréhension

Une meilleure compréhension des critères d'évaluation aide les étudiants à s'améliorer, leur permettant de **développer leurs compétences** en communication orale.

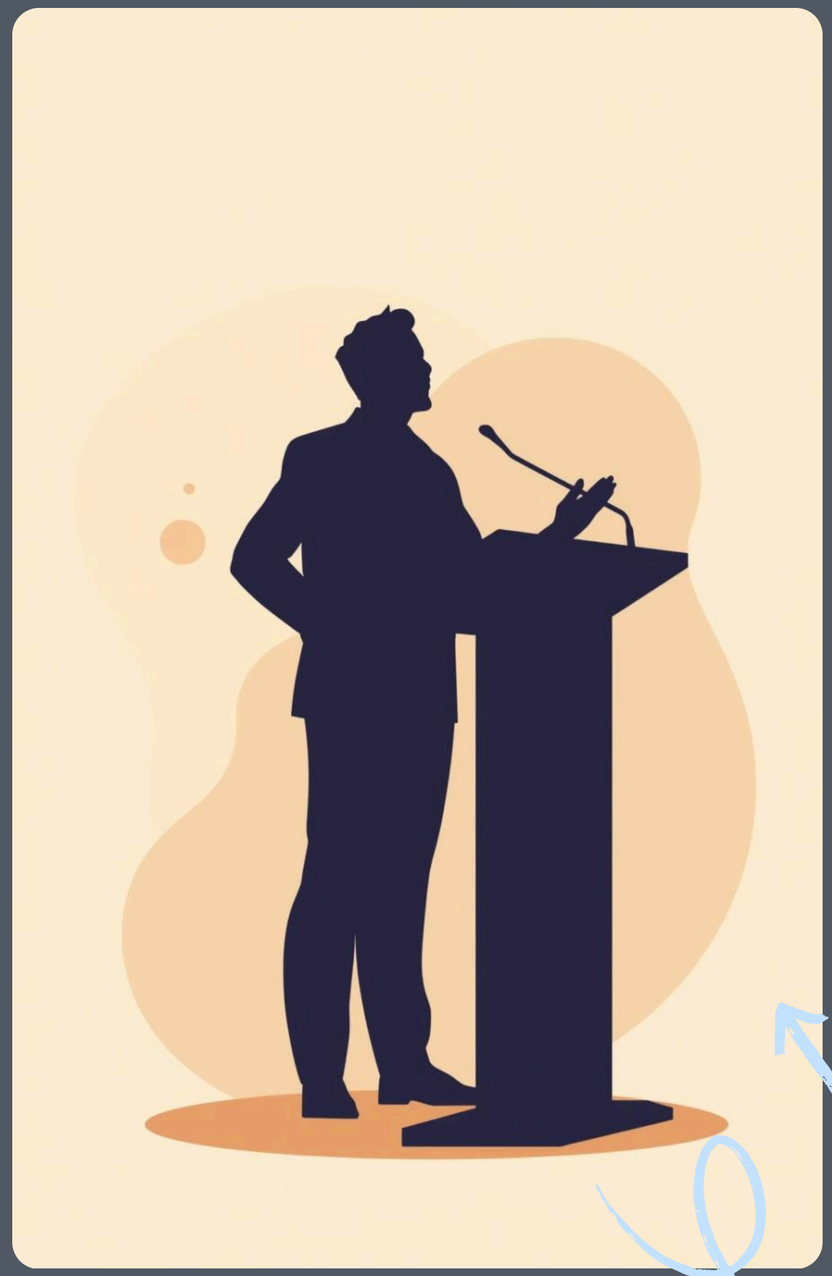

Merci

de votre attention