Cambiar colores y propiedades en NetBeans

Cambiar colores

- Para cambiar los colores que utiliza NetBeans para diferenciar la sintaxis de nuestros programas debemos seleccionar *Tools* -> *Options*

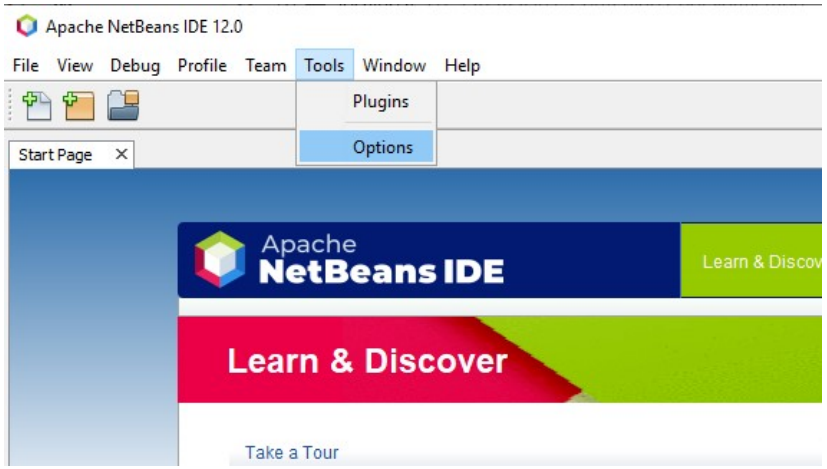

Tipos de letra y colores

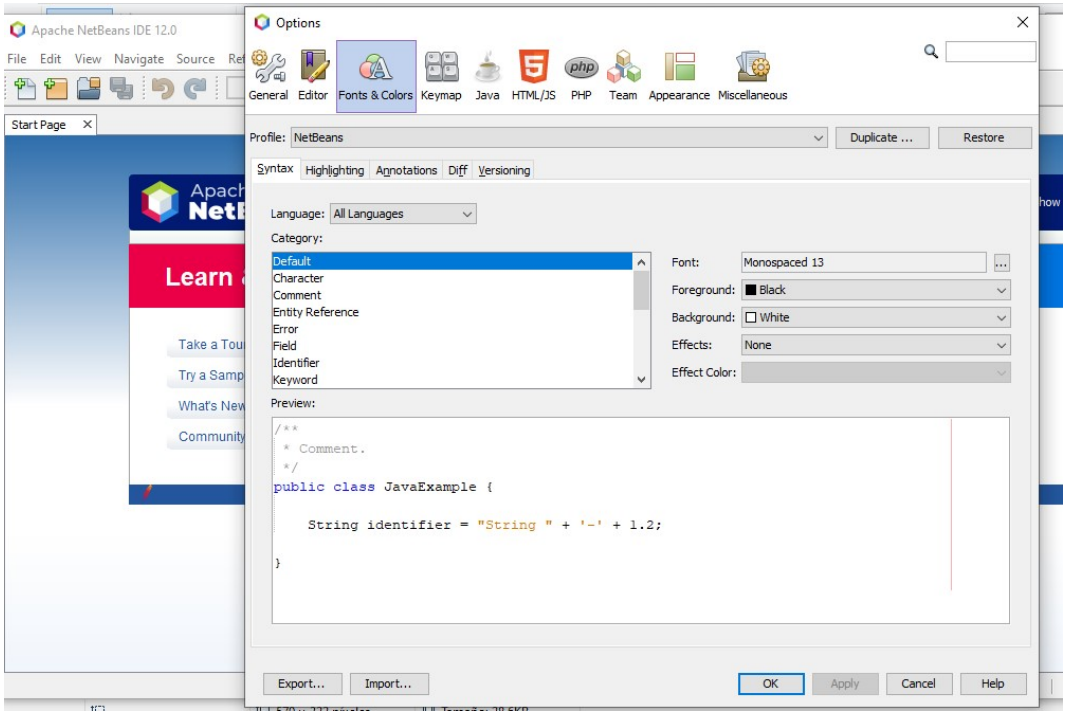

- En la pantalla que aparece ahora elegimos *Fonts & Colors*

Actualizar información

- En el cuadro de categorías elegimos el elemento al cual le queremos cambiar el color.
- A la derecha seleccionamos en la lista desplegable el color deseado.

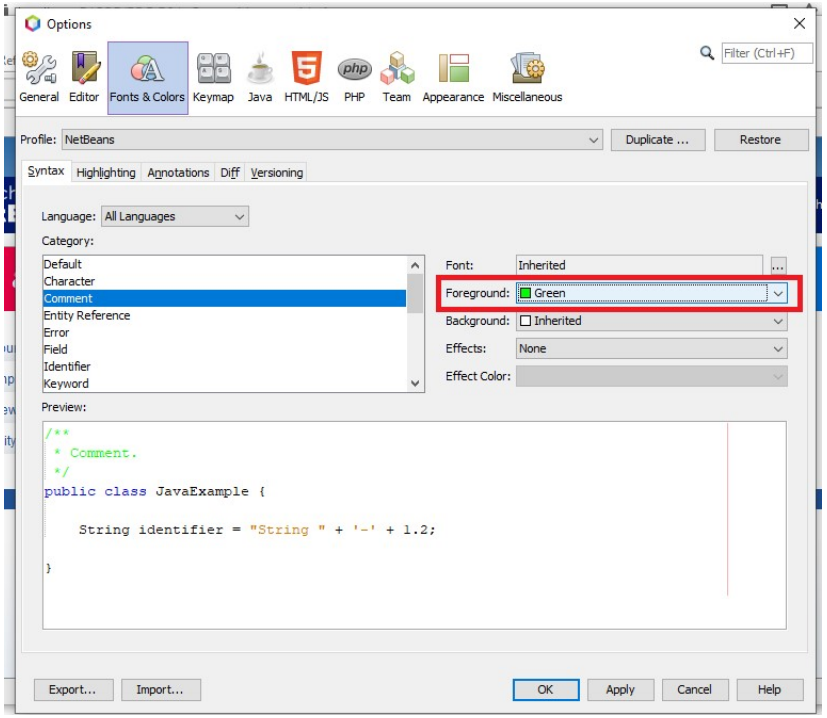

Cambiar autor

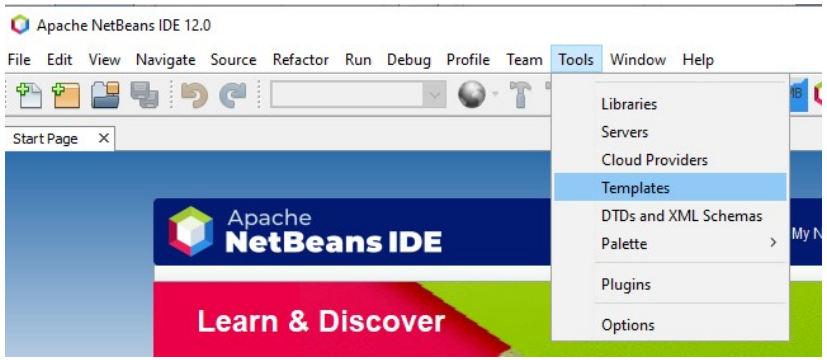

- Ahora vamos a configurar NetBeans para indicar quién va a ser el autor de todas las clases que se creen.
- Seleccionamos *Tools -> Templates*

Configuración (Settings)

- Pinchamos en el botón de configuración o ajustes (Settings)

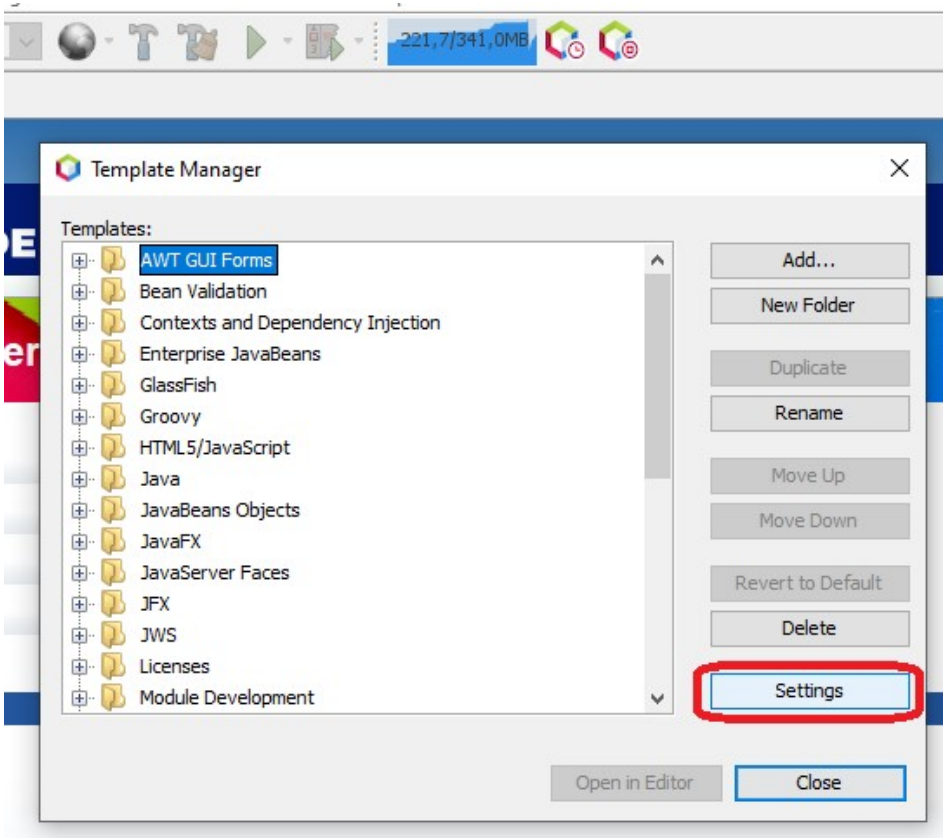

User.properties

- Se nos abre entonces el fichero *User.properties* donde podemos cambiar y establecer el autor que queramos para nuestras clases.

Descomentar #user
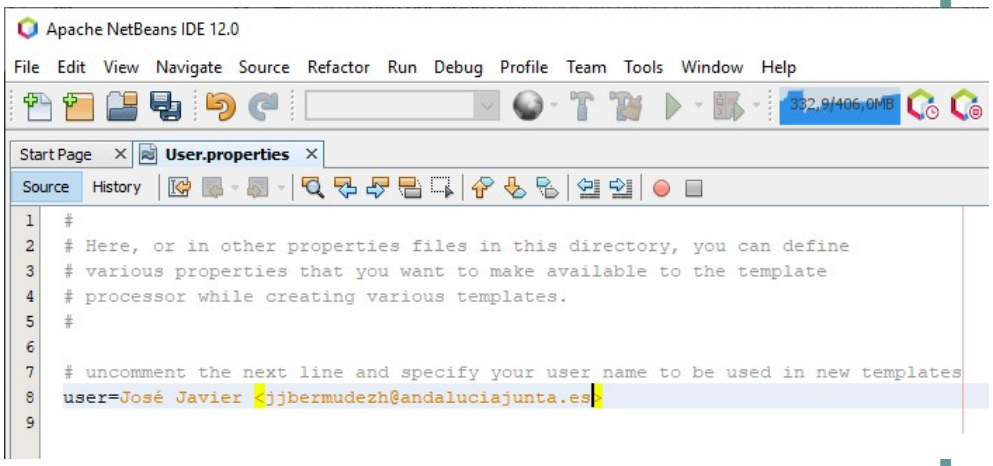
- Una vez dentro del archivo, descomentamos *#user*
- Escribimos nuestro nombre y correo electrónico.