Pantalla inicial del entorno

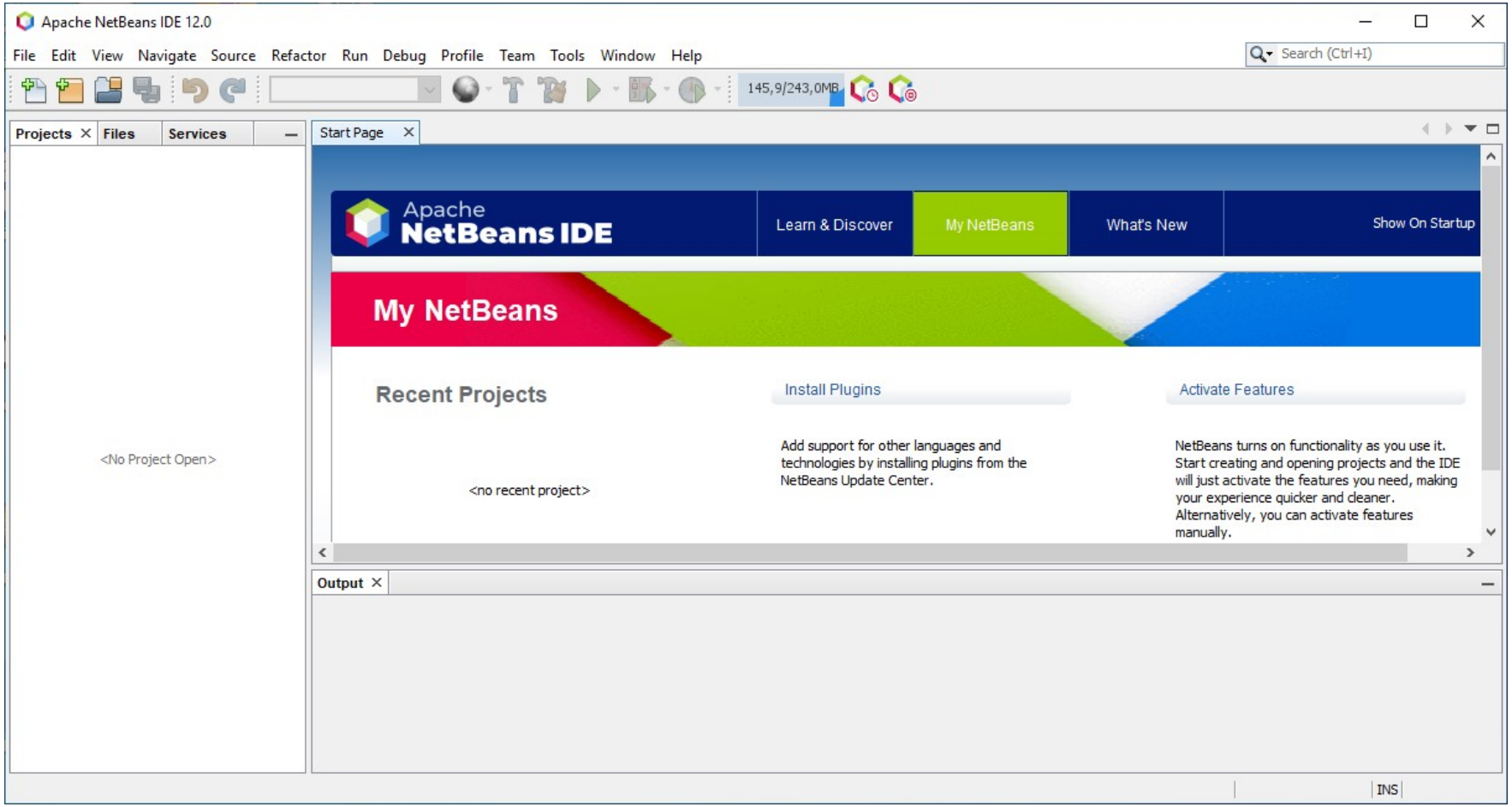

Creación de un nuevo proyecto

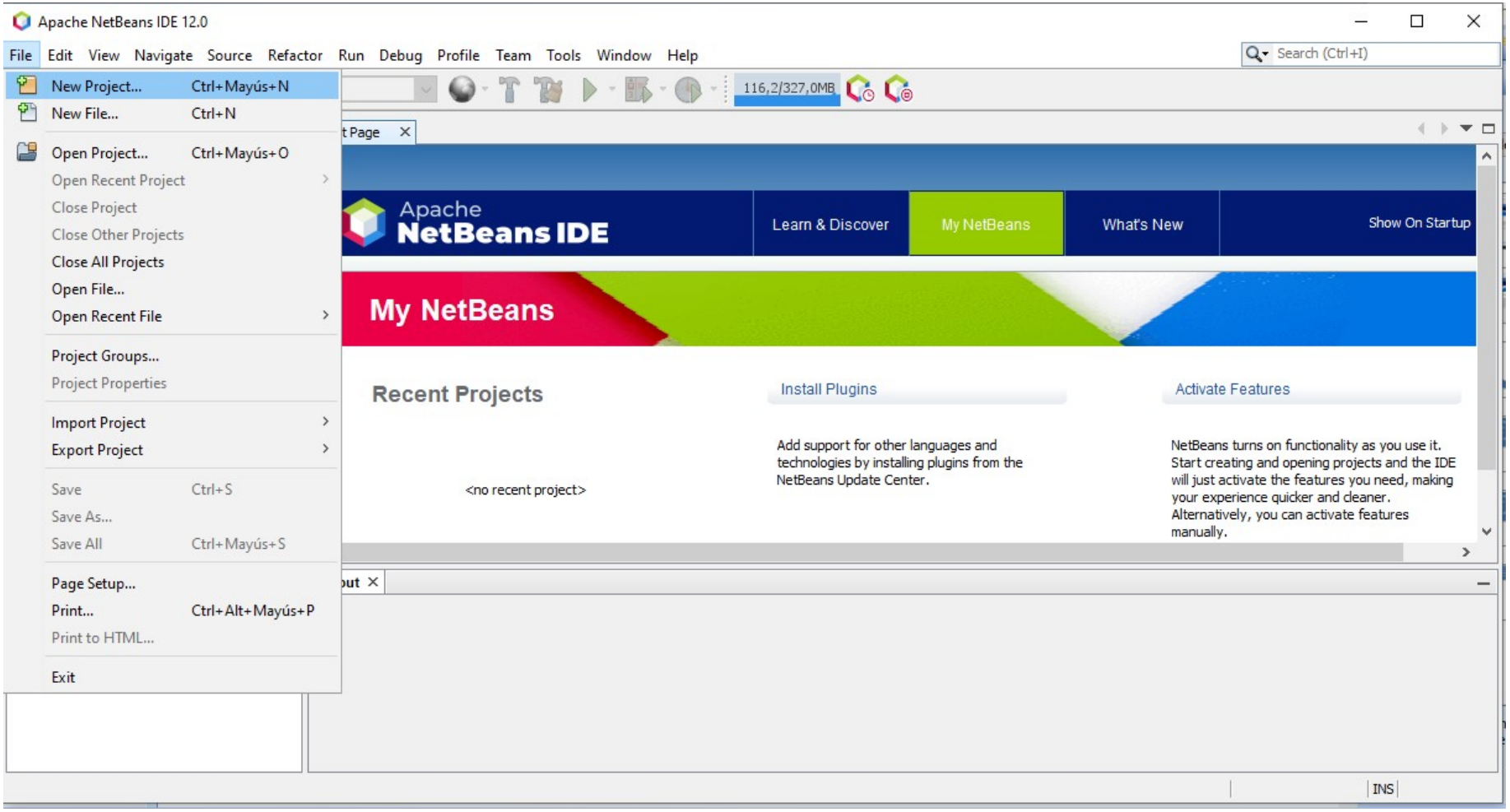

Podemos crear un nuevo proyecto, seleccionando la categoría Java con Ant y Java Application como proyecto. Con esto estaremos creando una aplicación estándar Java.

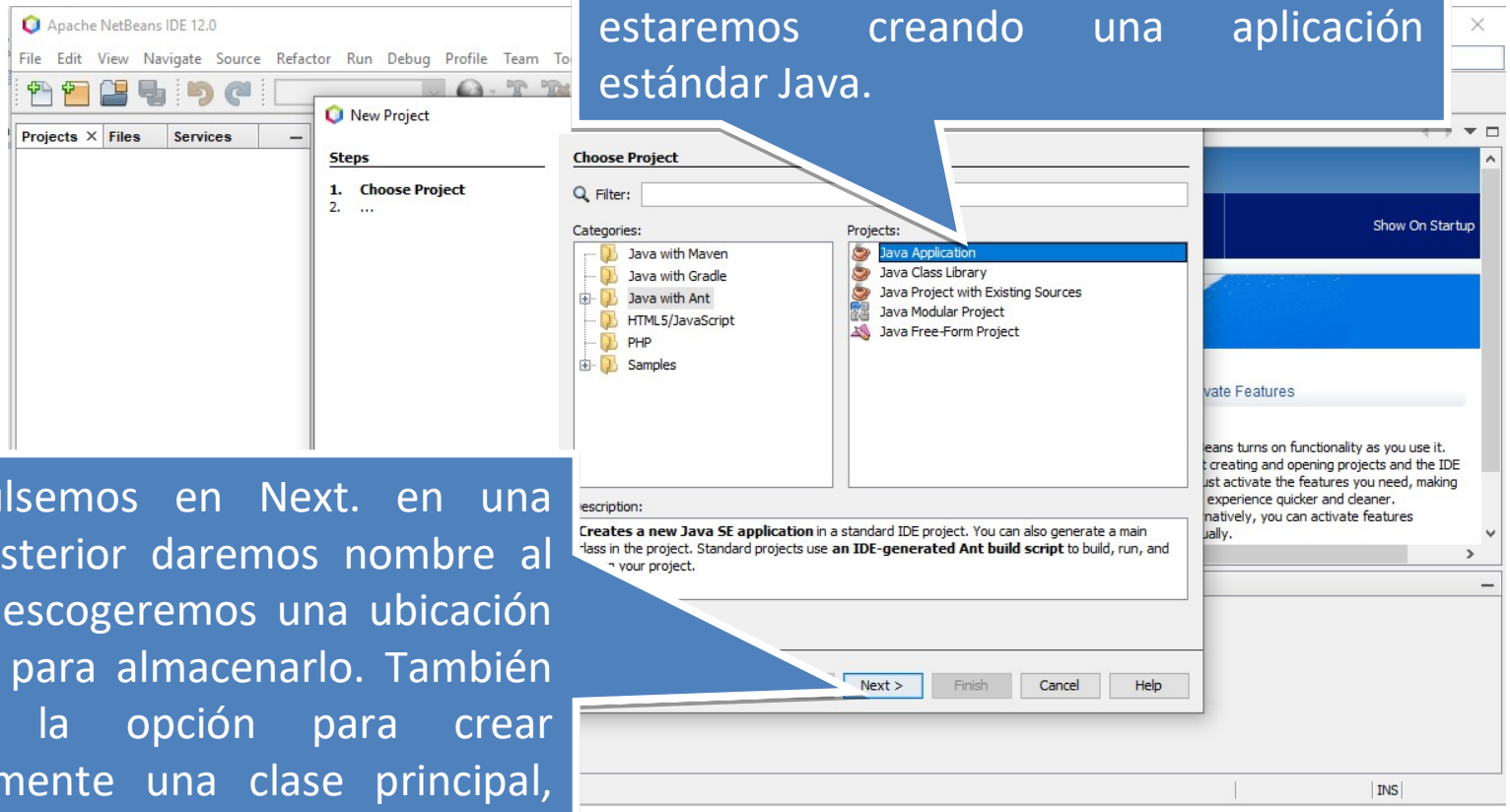

Cuando pulsemos en Next. en una ventana posterior daremos nombre al proyecto y escogeremos una ubicación en el disco para almacenarlo. También nos dará la opción para crear automáticamente una clase principal, que aquí por defecto se llamará Programa1. Una vez hecho esto, la ventana de trabajo nos resultará sin duda compleja, pero también familiar.

Áreas de la pantalla

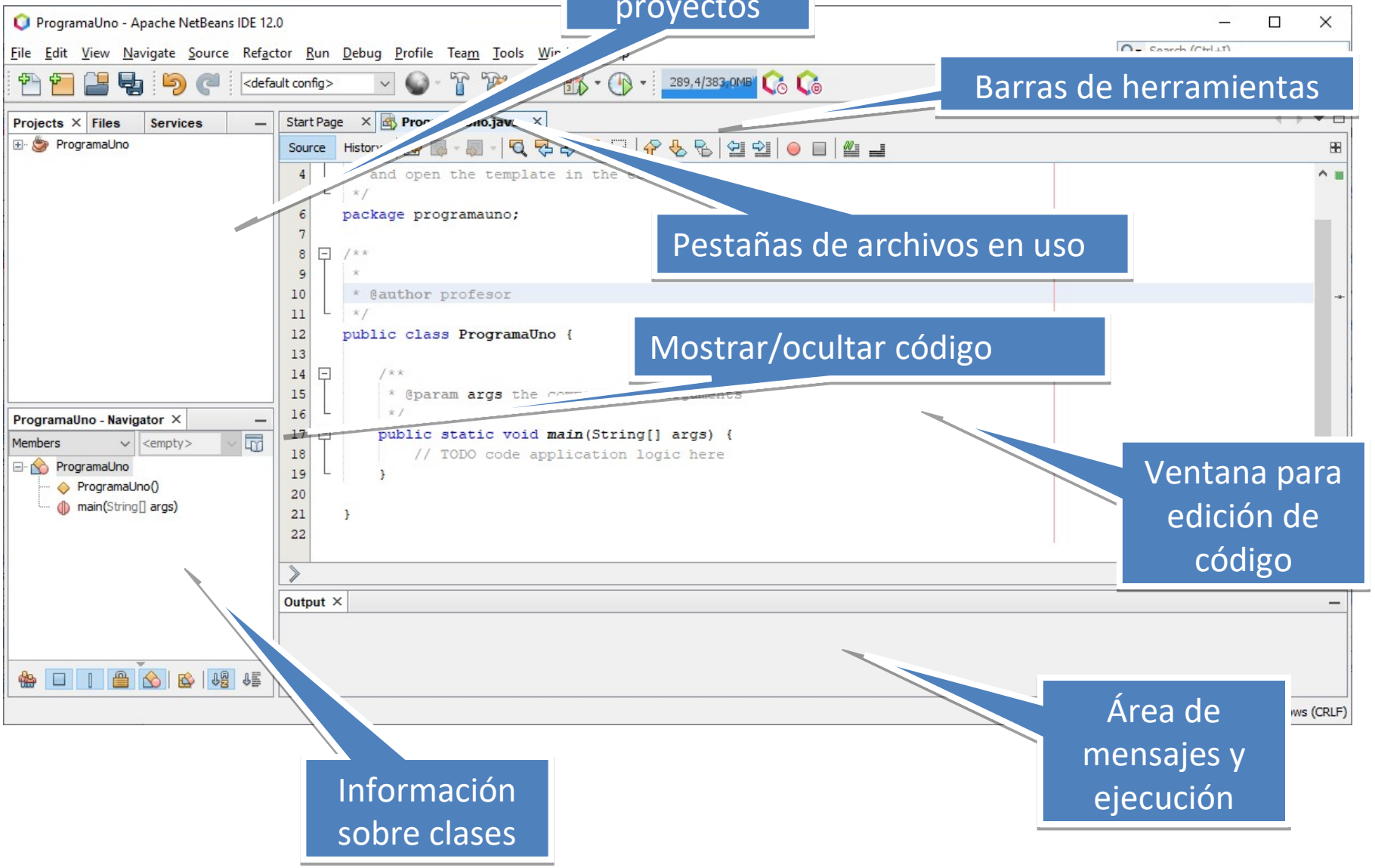

Estructura inicial del código

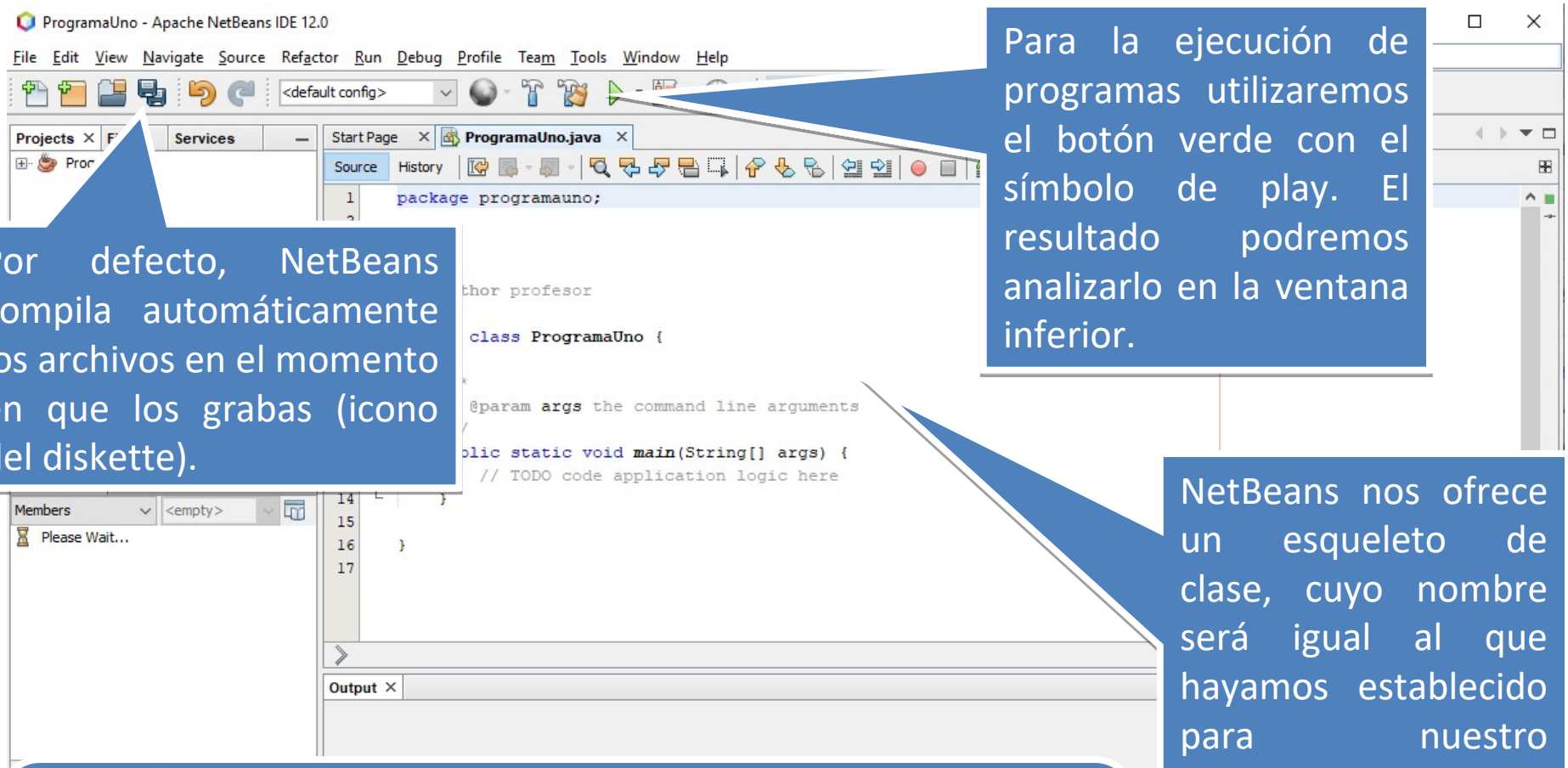

Para la ejecución de programas utilizaremos el botón verde con el símbolo de play. El resultado podremos analizarlo en la ventana inferior.

Por defecto, NetBeans compila automáticamente los archivos en el momento en que los grabas (icono del diskette).

NetBeans nos ofrece un esqueleto de clase, cuyo nombre será igual al que hayamos establecido para nuestro proyecto. En su interior se encuentra el método principal (main).

En un proyecto sólo debe haber una clase con el método main, si la elegimos al crear el proyecto, se crea directamente (es lo recomendable). También por defecto, Netbeans crea un paquete con el mismo nombre que el del proyecto.

Sobre licencias…

- **Autoría:** José Javier Bermúdez Hernández.
- **Licencia:** GNU GPL.
- **Procedencia:** Captura de pantalla de la aplicación NetBeans, propiedad Apache Software Foundation, bajo licencia GNU GPL v2.