Creación de mi primer programa

Crear nuevo proyecto

- Seleccionamos *File / New Project*

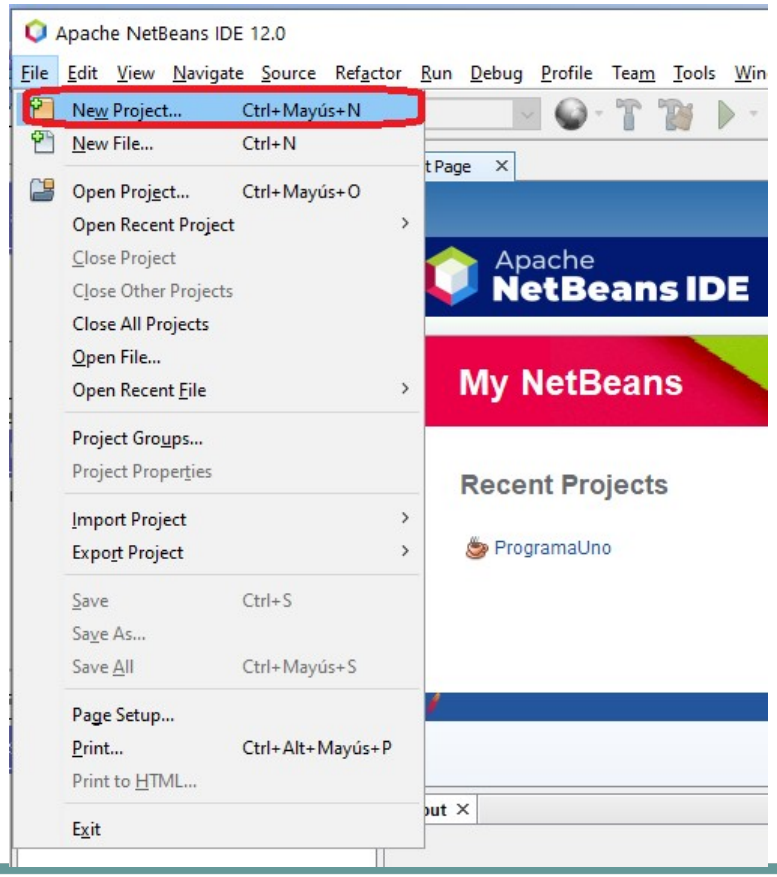

Seleccionar tipo de proyecto

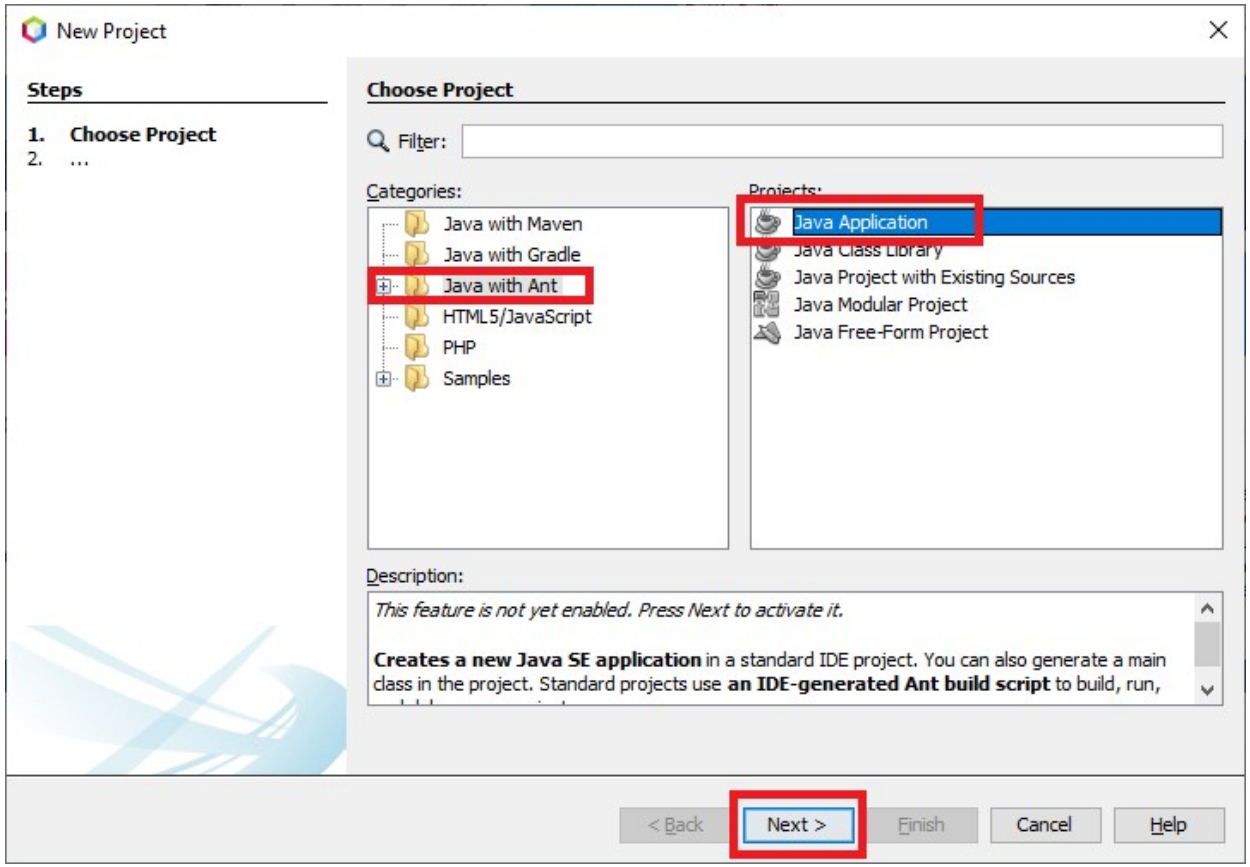

- Podemos seleccionar *Java with Ant* y *Java Application*

Activar características

- Probablemente la primera vez que ejecutes el entorno te aparezca la siguiente pantalla.
- Selecciona las dos casilla y pincha en "*Download and Activate*"

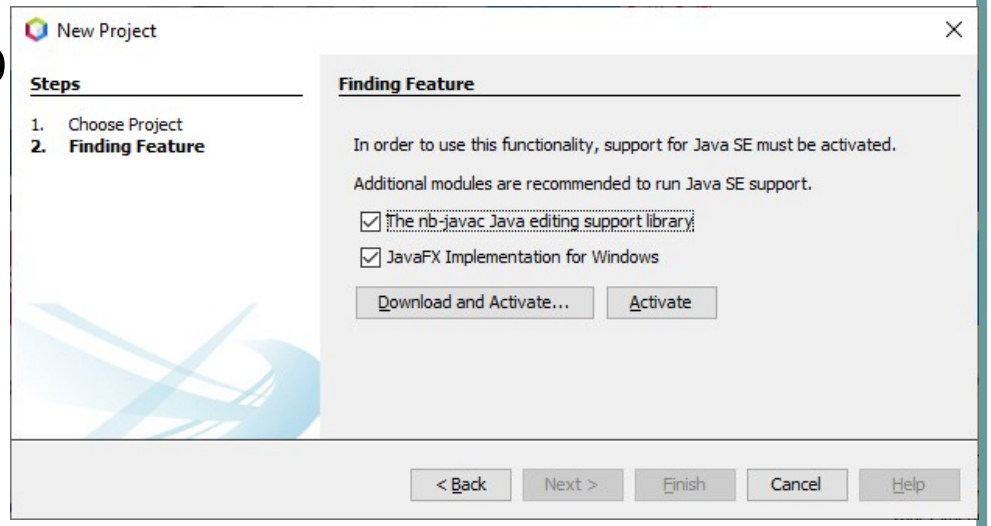

Activando características

- Pinchamos en el botón ***Next***
- Y en al siguiente pantalla que sale marcamos la casilla para aceptar los términos de licencia y pulsamos en ***Install***

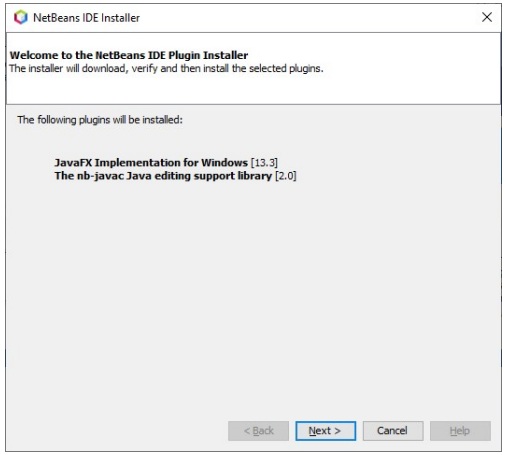

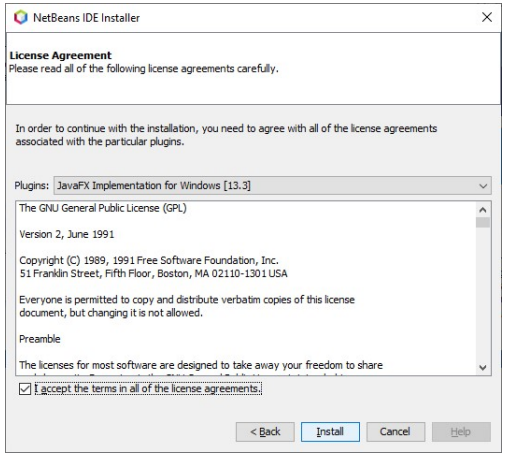

Finalizando la activación

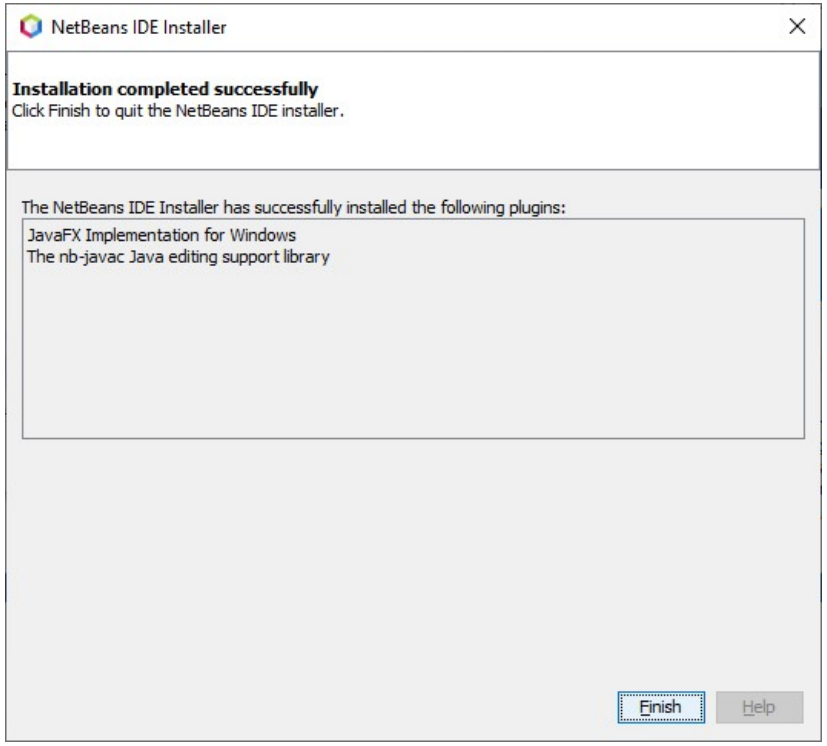

- Terminaría la instalación y le damos a *Finish*.
- Esto sería solo la primera vez que se ejecutara NetBeans, después ya no volverá a salir.

Nombre del proyecto

- Escribimos el nombre del proyecto: *Ejemplo Variables*
- Si queremos cambiar la ubicación de los archivos del proyecto seleccionaremos *Browse*

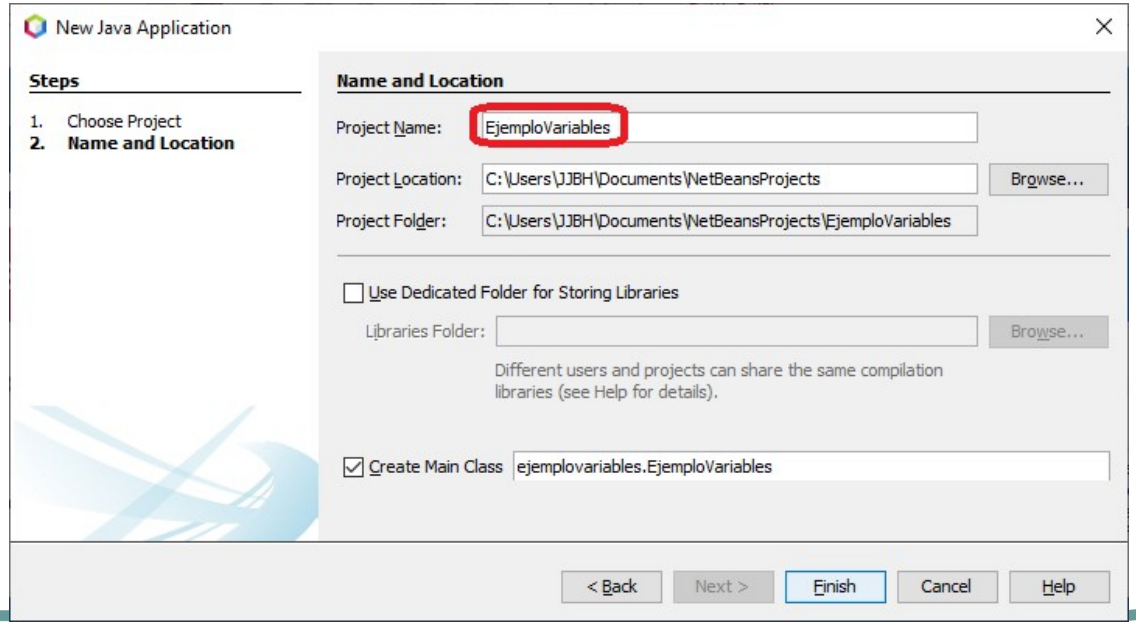

Editando el proyecto

- Tras darle a *Finish* se nos crea el proyecto.
- Haremos doble click en el archivo del paquete de fuentes.
- Y entonces escribiremos el código del ejemplo indicado en la unidad.

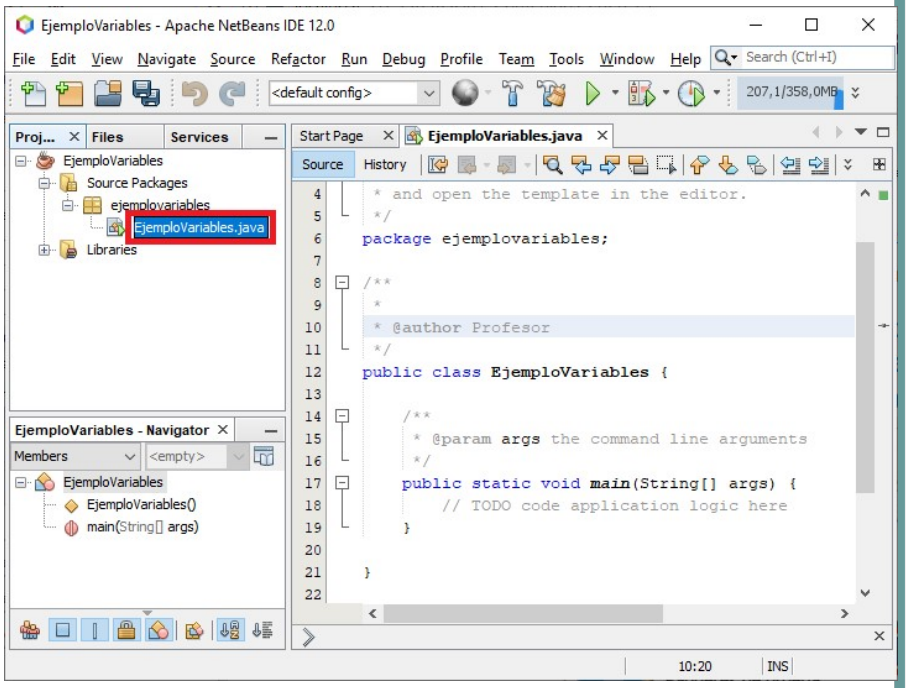

Ejecutando el proyecto

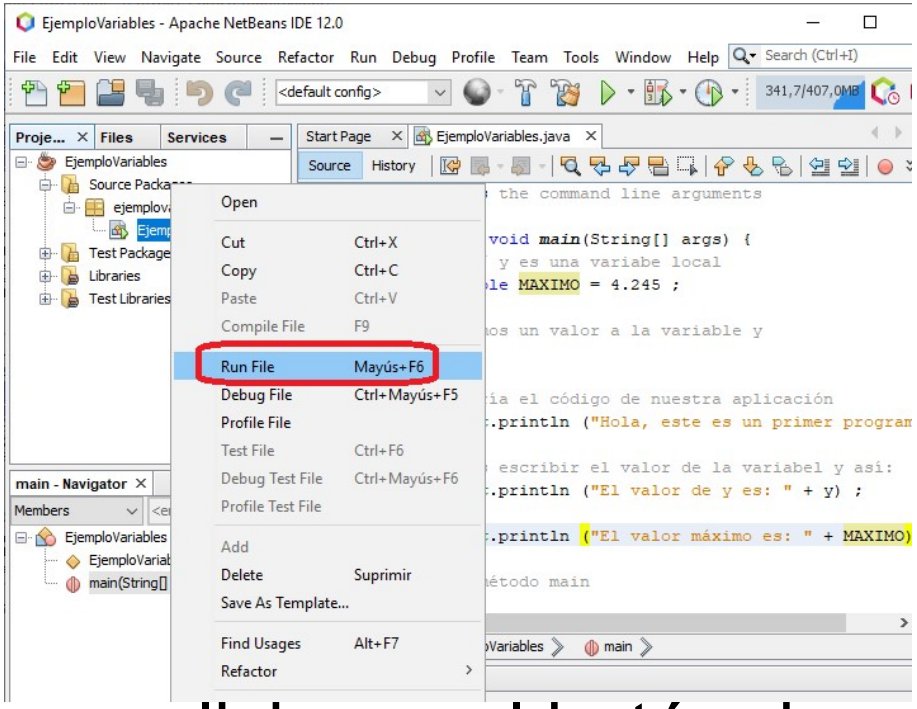

- Hacemos click con el botón derecho del ratón sobre la clase java.
- Elegimos *Run File* (Ejecutar archivo)

Resultado de la ejecución

EjemploVariables - Apache NetBeans IDE 12.0

File Edit View Navigate Source Refactor Run Debug Profile Team Tools Window Help

Proje... Files Services

- EjemploVariables
  - Source Packages
    - ejemplovariables
      - EjemploVariables.java
  - Test Packages
  - Libraries
  - Test Libraries

Navigator

Members <empty>

Please Wait...

Start Page | EjemploVariables.java

Source History

```
10   @param args the command line arguments
11   /
12 olic static void main(String[] args) {
13     int y ; // y es una variabe local
14     final double MAXIMO = 4.245 ;
15
16     // Asignamos un valor a la variable y
17     y = 2 ;
18
19     // aquí iría el código de nuestra aplicación
20     System.out.println ("Hola, este es un primer program
21
22     // Podemos escribir el valor de la variabel y así:
23     System.out.println ("El valor de y es: " + y) ;
24
25     System.out.println ("El valor máximo es: " + MAXIMO)
26
27   // fin del método main
28
```

ejemplovariables.EjemploVariables > main

Output - EjemploVariables (run)

```
Hola, este es un primer programa
El valor de y es: 2
El valor máximo es: 4.245
BUILD SUCCESSFUL (total time: 1 second)
```

25:60 INS