Creación de nuevos paquetes

Generalmente, las clases se organizan en paquetes. Es recomendable que cada proyecto tenga al menos un paquete, si no fuera así, las clases se crearían en el paquete por defecto, lo que no es adecuado.

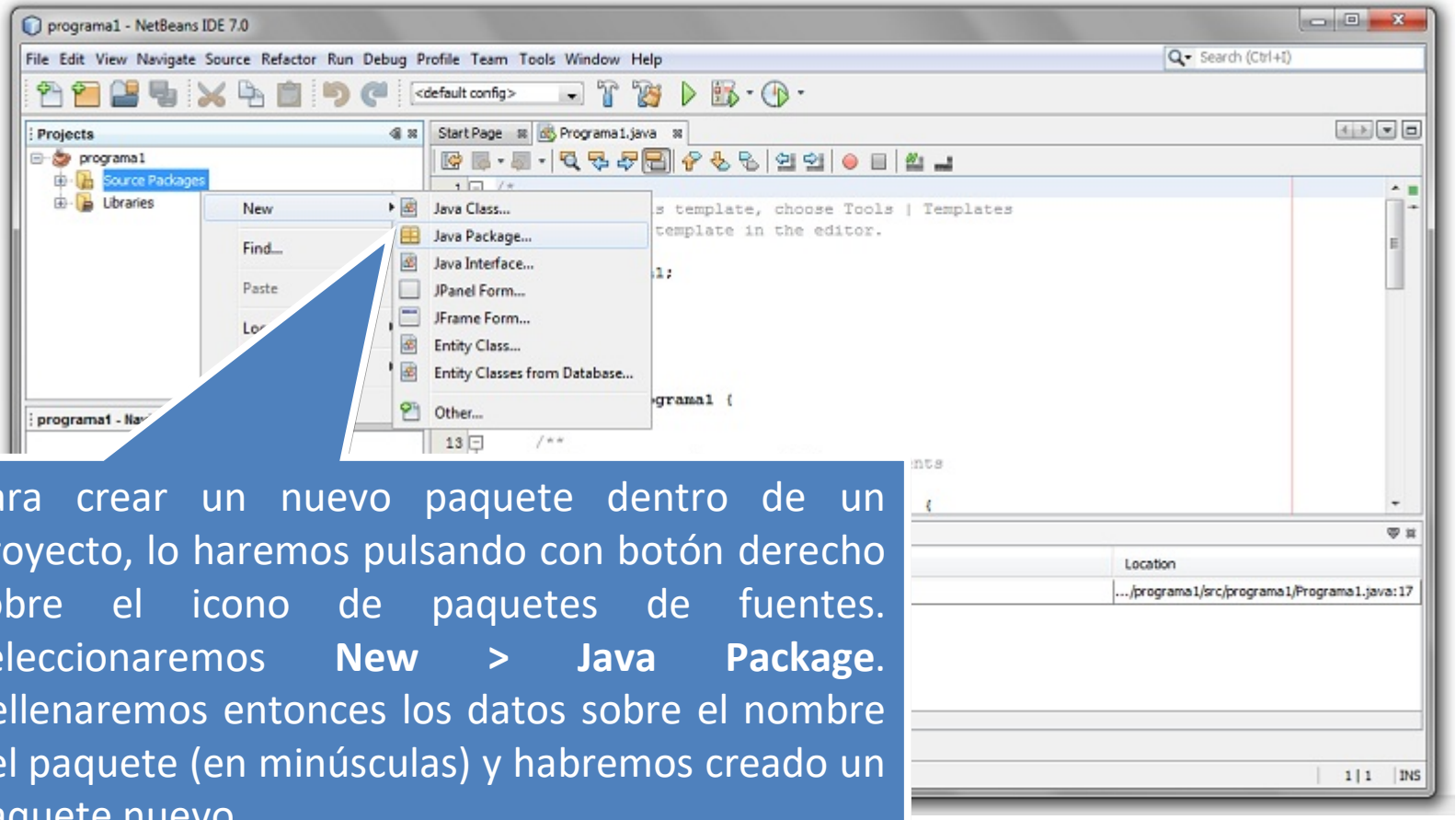

Para crear un nuevo paquete dentro de un proyecto, lo haremos pulsando con botón derecho sobre el icono de paquetes de fuentes. Seleccionaremos **New > Java Package**. Rellenaremos entonces los datos sobre el nombre del paquete (en minúsculas) y habremos creado un paquete nuevo.

Creación de nuevas clases

Podremos crearlas pulsando con botón derecho sobre el paquete en el que vamos a almacenar la clase y seleccionando New > Java Class.
Inicialmente nuestros proyectos contendrán una clase principal, pero según vayamos aprendiendo más sobre el lenguaje Java, iremos necesitando más y más clases (agrupadas en paquetes) en cada uno de nuestros proyectos.

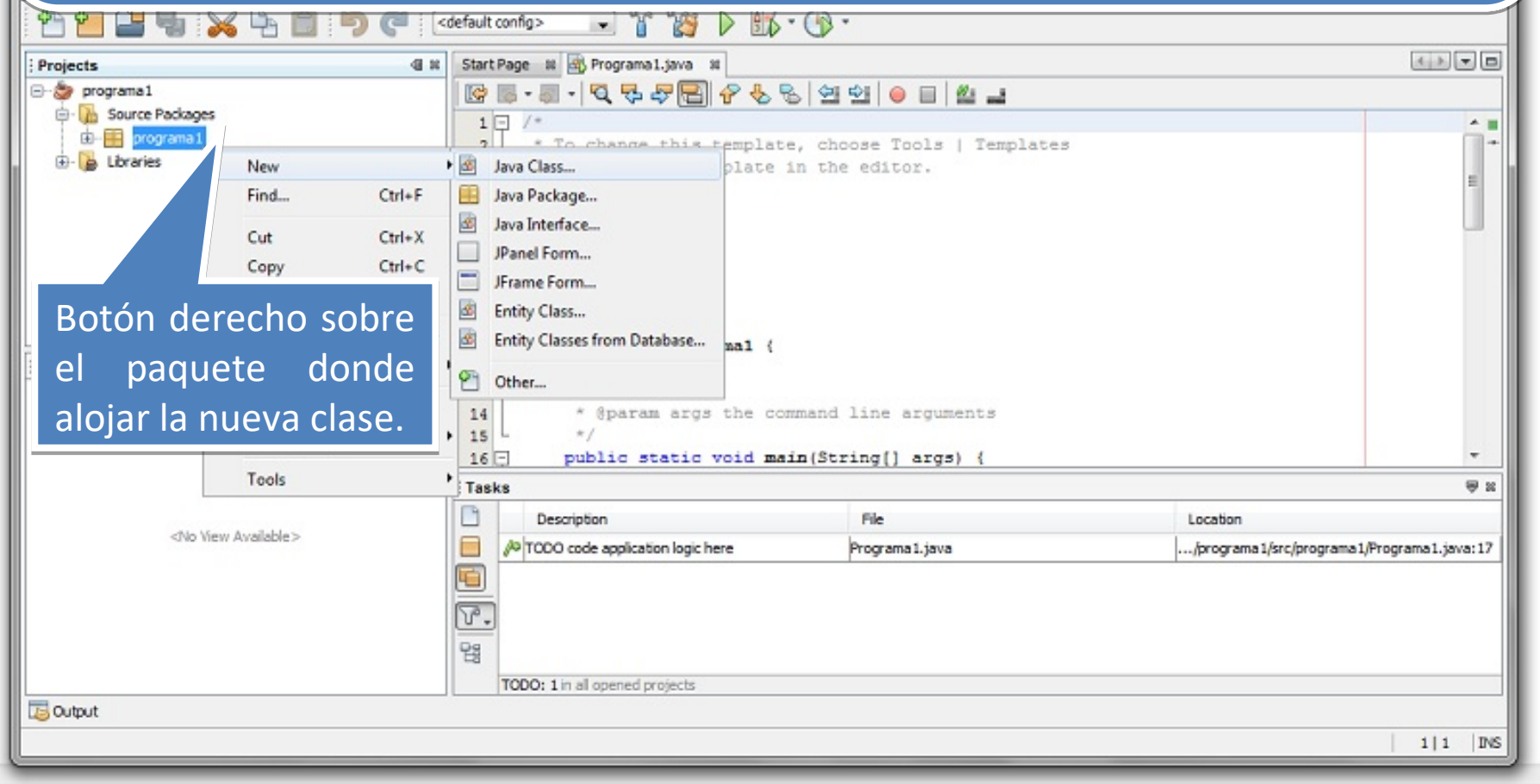

Sobre licencias…

Los datos referentes a la propiedad intelectual de las capturas de pantalla incluidas en esta presentación son los siguientes:

- **Autoría:** José Luis García Martínez.
- **Licencia:** GNU GPL.
- **Procedencia:** Captura de pantalla de la aplicación NetBeans, propiedad Sun Microsystems, bajo licencia GNU GPL v2.