Instalar Gluon Scene Builder

Página de descarga

- Vamos a la página de descargas del producto: *https://gluonhq.com/products/scene-builder/*

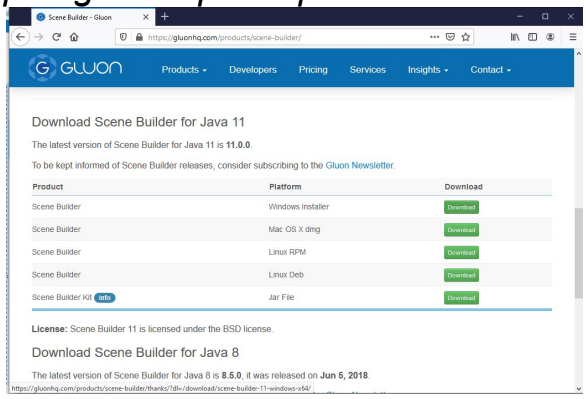

Descargar el fichero de instalación

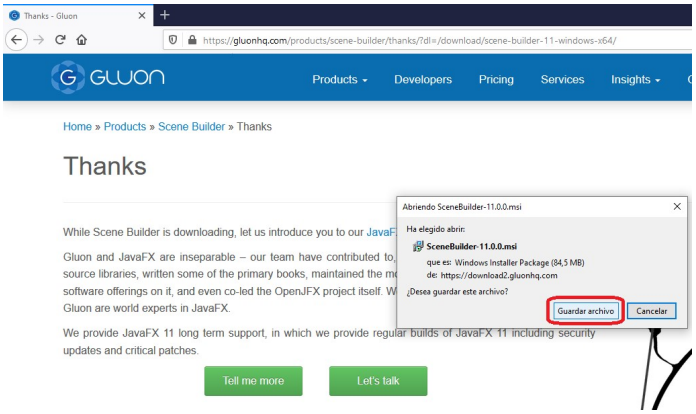

- Descargar la versión adecuada a nuestro sistema operativo

Guardamos el instalador

- Guardamos el instalador en la ruta que deseemos

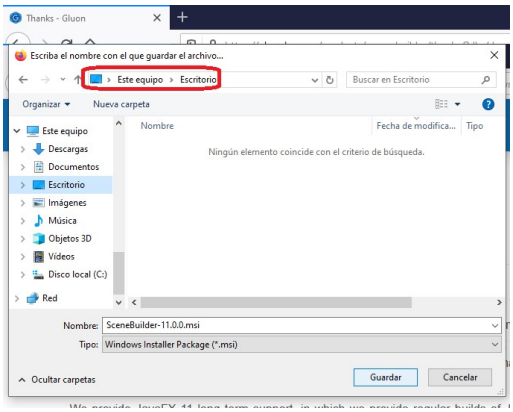

Iniciar la instalación

- Una ve descargado, haremos doble click sobre el instalador para iniciar su ejecución.

Iniciando la instalación

- Pincharemos en el botón *Install* del asistente de instalación

Instalando

- Se inicia la instalación y copia de los ficheros necesarios.

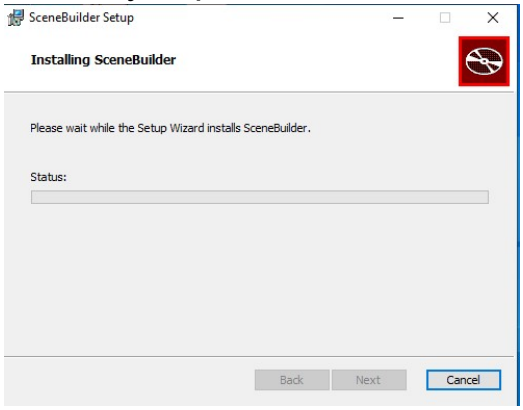

Finalizando

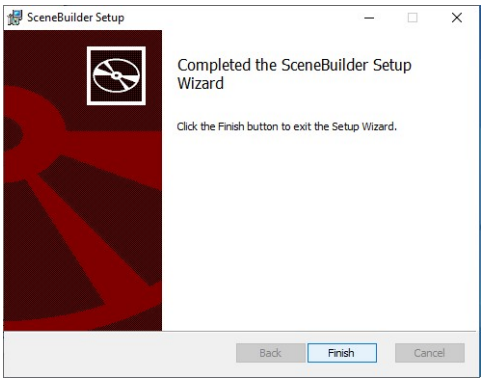

- Pinchamos en el botón ***Finish*** para terminar la instalación

Comprobación

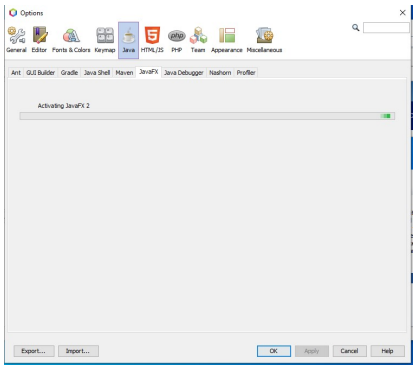

- Podemos comprobar en NetBeans que se ha instalado correctamente, nos vamos a ***Tools -> Options -> Java*** y ahí en la pestaña JavaFX

Todo correcto

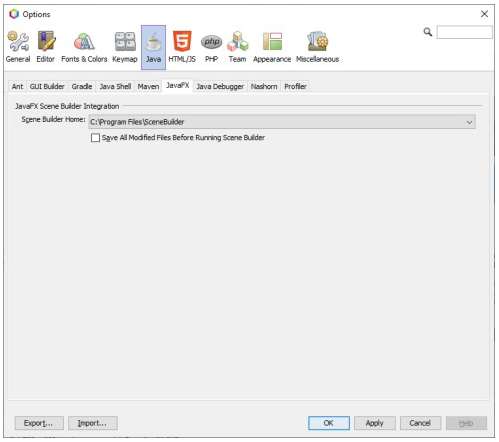

- Veremos la ruta donde se ha instalado la aplicación. Si no estuviera, la buscaremos, lo normal es que se haya instalado en: ***Archivos de programa\ SceneBuilder***