Hemşirelik Eğitim Programları Değerlendirme ve Akreditasyon Derneği
Association for Evaluation and Accreditation of Nursing Education Programs

HEPDAK

ÖZDEĞERLENDİRME RAPORU HAZIRLAMA KILAVUZU

İÇİNDEKİLER	Sayfa No
GENEL BİLGİLER	5
ÖDR Hazırlanırken Uyulacak Kurallar, Açıklamalar ve Öneriler	7
Hemşirelik Eğitimi Programları Akreditasyon Süreci Akış Şeması	9
EKLER BÖLÜMÜ	
EK-I. HEMŞİRELİK LİSANS EĞİTİM PROGRAMI STANDARTLARI DERECELİ DEĞERLENDİRME ARACI	10
TS.1. Program Amaçları	11
TS.2. Program Çıktıları	15
TS.3. Eğitim Programı	19
TS.4. Öğrenciler	34
TS.5. Öğretim Elemanları	48
TS.6. Fiziksel Alt Yapı	59
TS.7. Eğitim Yönetimi	64
EK-II. PROGRAMA İLİŞKİN GENEL BİLGİLER	73
EK-III. HEPDAK TANIMLAR SÖZLÜĞÜ	74
EK-IV. HEPDAK PROGRAM DEĞERLENDİRME ÇİZELGESİ	77
EK-V. ÖZDEĞERLENDİRME RAPORU HAZIRLIĞI KONTROL LİSTESİ	80

TABLOLAR DİZİNİ	Sayfa No

Tablo 1. HEPDAK Dereceli Değerlendirme Aracı Puanları 5

Tablo 1.1.1. Program Amaçlarının Fakülte/Bölüm ve Üniversitenin Özgörevleriyle Uyumu 12

Tablo Sİ.1.1. Yıllara Göre Program Amaçlarına Ulaşma Durumu 14

Tablo Sİ. 1.2. Program Amaçlarına Yönelik Sürekli İyileştirme Çalışmaları 14

Tablo 2.1.1. Program Çıktıları ve Başarım Göstergeleri 16

Tablo 2.1.2. Program Amaçları ve Program Çıktılarının İlişkisi 16

Tablo Sİ.2.1. Yıllara Göre Program Çıktılarına Ulaşma Durumu 18

Tablo Sİ. 2.2. Program Çıktılarına Yönelik Sürekli İyileştirme Çalışmaları 18

Tablo 3.2.1. Eğitim Programının İçeriği ile Programın Özgörevinin Uyumu 21

Tablo 3.2.2.Eğitim Programının İçeriği ile Program Amaçlarının Uyumu 21

Tablo 3.2.3. Dersin Program Çıktılarına Katkısı 21

Tablo 3.2.4. Dersin Öğrenme Çıktılarının Program Çıktıları ile İlişkisi 22

Tablo 3.2.5. Eğitim Programının HUÇEP ile Uyumu 22

Tablo 3.2.6. Lisans Eğitim Programı Dersleri 23

Tablo 3.2.7. Programdaki Toplam Ders Saati 23

Tablo 3.3.1. Öğrencilerin Transkript Analizi 25

Tablo 3.4.1. Hemşirelik Programının Laboratuvar Uygulamalarının Anabilim Dallarına Göre Değerlendirilmesi 27

Tablo 3.5.1. Hemşirelik Programının Klinik/Alan Uygulamalarının Anabilim Dallarına Göre Değerlendirilmesi 29

Tablo Sİ.3.1. Yıllara Göre Eğitim Programına Yönelik Yapılan İyileştirme Sonuçları 33

Tablo Sİ.3.2. Eğitim Programına Yönelik Sürekli İyileştirme Çalışmaları 33

Tablo 4.1.1. Öğrencilere İlişkin Bilgiler 35

Tablo 4.2.1. Değişim Programlarından Yararlanan Öğrenciler 37

Tablo 4.3.1. Öğretim Elemanlarının Akademik Danışmanlık Yaptığı Öğrenci Sayısı 39

Tablo 4.9.1. Yıllara Göre Yönder-Akran Eşleşmeleri 46

Tablo Sİ.4.1. Yıllara Göre Öğrencilere Yönelik Yapılan İyileştirme Sonuçları 46

Tablo Sİ. 4.2. Öğrencilere Yönelik Sürekli İyileştirme Çalışmaları ve Sonuçları 47

Tablo 5.1.1. Öğretim Elemanlarının Anabilim Dallarına Göre Sayıları ve Yeni Atama/Yükseltmeler 49

Tablo 5.1.2. Öğretim Kadrosunun Analizi 50

Tablo 5.1.3. Teorik Ders ve Uygulamalarda Öğretim Elemanı Başına Düşen Öğrenci Sayısı 50

Tablo 5.1.4. Öğretim Kadrosunun Son Eğitim-Öğretim Yılındaki Ders Yükü Özeti 51

Tablo 5.3.1. Öğretim Elemanlarının Katıldığı Bilimsel Etkinlikler 54

Tablo 5.3.2. Değişim Programlarından Yararlanan Öğretim Elemanı Sayıları 54
Tablo 5.4.1. Öğretim Elemanlarının Katıldığı Eğitimci Yetkinliğini Geliştirme Programları 56
Tablo Sİ.5.1. Yıllara Göre Öğretim Elemanlarına Yönelik Yapılan İyileştirme Sonuçları 58
Tablo Sİ. 5.2. Öğretim Elemanlarına Yönelik Sürekli İyileştirme Çalışmaları ve Sonuçları 58
Tablo 6.1.1. Programın Derslere ve Öğrenci Sayılarına İlişkin Fiziksel Yapısı 60
Tablo Sİ.6.1. Yıllara Göre Fiziksel Altyapıya Yönelik Yapılan İyileştirme Sonuçları 63
Tablo Sİ. 6.2. Fiziksel Altyapıya Yönelik Sürekli İyileştirme Çalışmaları ve Sonuçları 63
Tablo 7.3.1. Finansal Kaynaklar ve Harcamalar 67
Tablo Sİ.7.1. Yıllara Göre Eğitim Yönetimine Yönelik İyileştirme Sonuçları 72
Tablo Sİ. 7.2. Eğitim Yönetimine Yönelik Sürekli İyileştirme Çalışmaları ve Sonuçları 72

GENEL BİLGİLER

Giriş

HEPDAK-Özdeğerlendirme Raporu (ÖDR) Hazırlama Kılavuzu, HEPDAK tarafından yürütülen akreditasyon süreçlerinde görev alacak değerlendirme takımı üyelerine ve değerlendirilecek programlara yol göstermesi amacıyla hazırlanmıştır. Bu belgenin içeriğinde, HEPDAK Değerlendirme süreci, HEPDAK Standartları, HEPDAK Dereceli Değerlendirme Aracı kullanımı ve puanlaması, ÖDR hazırlanırken uyulacak kurallar, açıklamalar ve öneriler yer almaktadır. Programların HEPDAK akreditasyonuna başvurusu tamamen gönüllülük esasına dayalıdır.

HEPDAK Değerlendirme Süreci

HEPDAK akreditasyon sürecindeki değerlendirmelerini, yedi temel standart ve 36 alt standart ile yapmaktadır. Değerlendirme süreçlerinde kullanılan temel araç HEPDAK Dereceli Değerlendirme Aracıdır (Ek-I). HEPDAK Dereceli Değerlendirme Aracı hemşirelik programlarının ÖDR yazımında ve programın değerlendirme süreçlerinde kullanılan rubrik tarzında geliştirilmiş bir ölçme aracıdır. Değerlendirme ya da karar verme süreçlerinde açıklık, nesnellik, anlaşılırlık, tutarlılık ve şeffaflığı artırmak amacıyla geliştirilmiştir. HEPDAK Dereceli Değerlendirme Aracında her bir alt standart için kalite güvencesi mekanizmaları; planlama, uygulama, kontrol etme ve önlem alma (PUKÖ) basamaklarının olgunluk düzeyleri dikkate alınarak tanımlanmış olup, 1-5 arasındaki bir ölçekle derecelendirilmiştir (Tablo 1).

Tablo 1. HEPDAK Dereceli Değerlendirme Aracıyla Alt Standartların Olgunluk Düzeyinin Değerlendirilmesi

1	2	3	4	5
Karşılanmıyor (PUKÖ yok) Planlama ve/veya uygulama bulunmamaktadır.	**Kısmen karşılanıyor (P var, U var/zayıf):** Planlama ve/veya uygulama bulunmakta, ancak düzenli değildir. İzleme ve iyileştirme bulunmamaktadır.	**Kabul edilebilir (PU var, KÖ kısmi):** Planlama ve uygulama mevcuttur ve işlevseldir; ancak izleme, değerlendirme ve iyileştirme sınırlıdır veya sistematiklik göstermemektedir.	**Tam karşılanıyor (PUKÖ tam):** Süreç planlı uygulanmakta ve düzenli izlenmektedir; sonuçlara dayalı iyileştirmeler yapılmış ve kurumsallaşma mevcuttur.	**Çok İyi (Örnek Uygulama):** ÖDR'nin ilgili bölümünde standardın karşılanmasına ilişkin tanımlamalar/ uygulamalar/belgeler/ kanıtlar kapsamlı ve sistemli bir yaklaşımla elde edilmiştir.

HEPDAK akreditasyonuna başvuran programlar önceki süreçleri başarı ile geçerse değerlendirme takımı tarafından programa ziyaret gerçekleştirilir. HEPDAK Akreditasyon Süreçleri Şekil 1'de yer almaktadır. Değerlendirme sürecinde her bir program için değerlendirme takımı tarafından HEPDAK Program Değerlendiricisi Raporu (PDR) hazırlanır, bu rapor dikkate alınarak HEAK tarafından akreditasyona ilişkin karar verilir.

Değerlendirme takımı tarafından değerlendirme sürecinde her alt standardın olgunluk düzeyi Tablo 1'e göre belirlenir.

Programların akreditasyon sürelerine karar vermek için 36 alt standarttın 14'ü **"Kritik Standart"** olarak belirlenmiştir. Bu standartlar;

Standart 1. Program Amaçları (T.S.1.1-1.2)

Standart 2. Program Çıktıları (T.S. 2.1-2.2.)

Standart 3. Eğitim Programı (T.S. 3.2, T.S. 3.3, 3.4- 3.5- 3.6- 3.7)

Standart 4. Öğrenciler (T.S.4.6)

Standart 5. Öğretim Elemanları (T.S. 5.1)

Standart 6. Fiziksel Altyapı (T. S. 6.2)

Standart 7. Eğitimin Yönetimi (T.S. 7.2'dir.

Kritik standartların puanları akreditasyon türü (Tam Akreditasyon, Koşullu Tam akreditasyon) için karar verdiricidir.

Tam Akreditasyon

Tam akreditasyon programın kritik standartların %50'sinden en az 4 puan, diğer standartlardan 3 puan alması durumunda beş yıl süreyle verilen akreditasyon türüdür. Tam Akreditasyon alan bir programın daha sonraki süreçte yerine getirmesi gereken yükümlülükler aşağıda belirtilmiştir;

Akreditasyon tarihinden 24 ay sonra gelişim raporunun HEPDAK'a gönderilmesi (Bu raporda **tüm kritik standartların 4 olgunluk düzeyine ulaştırılmış** olması beklenir).

Akreditasyon tarihinden 36 ay sonra Ara Özdeğerlendirme Raporunun HEPDAK'a gönderilmesi (Bu raporda programın **kritik standartların tümünde 4 olgunluk düzeyini** sürdürdüğünü göstermesi beklenir). Ara Özdeğerlendirme Raporu sonrası programa ara ziyaret yapılır.

24. Ay Gelişim Raporu ve 36. Ay Ara Özdeğerlendirme Raporu sonrası programa ziyaret gerçekleştirilir. Raporda ve ziyarette kritik standartların tümünde olgunluk düzeyinin **en az 4** olacak şekilde karşılandığı belirlenirse program akreditasyonu bir sonraki yeniden genel değerlendirmeye kadar devam eder.

Raporda ve ziyarette kritik standartların tümünün 4 olgunluk düzeyinde olmaması durumunda programın akreditasyonla ilgili herhangi bir statüsü kalmaz, yeniden başvuru yapması gerekir.

Koşullu Tam Akreditasyon

Koşullu Tam Akreditasyon programın kritik standartlarının en az 3 olgunluk düzeyinde olması, diğer standartların %10'unun olgunluk düzeyinin olması durumunda iki yıl süreyle verilen akreditasyon türüdür. Koşullu Tam Akreditasyon alan bir program aşağıdaki yükümlülükleri yerine getirdiğinde Tam Akreditasyon statüsüne geçebilir.

Akreditasyon tarihinden 18 ay sonra HEPDAK'a Ara Rapor verilmesi (Bu raporda **tüm alt standartların en az 3** olgunluk düzeyinde ve aynı zamanda **kritik standartların en az %50'sinin 4 olgunluk düzeyine** ulaştırılmış olması beklenir). Koşullar sağlanıyorsa program ilk akreditasyon tarihinden itibaren **5 yıllık** Tam Akreditasyon sürecine geçecektir. Program tarafından Tam akreditasyon sürecinin 36. Ayından itibaren yerine getirilmesi gereken yükümlülükler gerçekleştirilir.

Koşullar sağlanıyorsa program ilk akreditasyon tarihinden itibaren **5 yıllık** Tam Akreditasyon sürecine geçer. Tam Akreditasyon sürecine geçen programın 36. aydan itibaren yerine getirilmesi gereken yükümlülükler Tam Akreditasyon sürecindeki gibidir.

18. ayda alt standartların 3 olgunluk düzeyinde ve aynı zamanda kritik standartların en az %50'sinin 4 olgunluk düzeyinde olmasının sağlanamaması durumunda programın talebi doğrultusunda programa 6 ay daha ek süre verilir ve karşılanmayan koşullar ile ilgili yapılanlar ilk akreditasyon tarihinden 24. ayda verilecek Gelişim Raporunda açıklanması beklenir. Gelişim Raporunda belirtilen koşulların sağlandığı belirlenirse program Tam Akreditasyon aşamasına geçer. Gelişim raporu sonucunda belirtilen koşulların sağlanamaması durumunda programın akreditasyonla ilgili herhangi bir statüsü kalmaz, yeniden başvuru yapması gerekir.

ÖDR HAZIRLANIRKEN UYULACAK KURALLAR, AÇIKLAMALAR VE ÖNERİLER

İçerik

Özdeğerlendirme raporu, program ve kurumun HEPDAK tarafından niteliksel ve niceliksel değerlendirmesi için gereken bilgileri sağlamaya yöneliktir. Hemşirelik Bilgi Sistemine (HEMSİS) yüklenecek olan ÖDR, bu kılavuzda verilen şablona göre yazılmalı ve istenilen tüm bilgileri içermelidir. Her bir alt standart içerdiği alt ölçültlere göre başlıklandırılarak yazılmalıdır. Rapor, "Arial, 10 punto ve tek aralıklı" olarak yazılmalıdır. Genel değerlendirmede ÖDR raporu 70, ara değerlendirmede ise 35 sayfayı geçmemelidir. ÖDR şablonunda yer alan tablolar ve programın kendi eklediği tablolar PDF formatına dönüştürüldükten sonra metin içine ek numarası verilerek sunulmalıdır. Kurumda, ikinci öğretim programı ya da hemşirelik eğitimi veren başka bir birinci öğretim programı varsa bu programların değerlendirmeye alınması için ayrı bir ÖDR hazırlanmalı ve başvurusu ayrı yapılmalıdır.

Format ve Raporun Teslimi

Tüm belgelerin HEPDAK'a HEMSİS üzerinden iletilmesi gerekmektedir. HEMSİS'e HEPDAK resmî web sitesinden giriş yapılmaktadır. Hazırlanan ÖDR verilerinin sisteme yüklenmesi eğitim programı tarafından belirlenen HEMSİS sorumlusu tarafından 15 Şubat-15 Ağustos tarihleri arasında yapılmalıdır. Basılı ya da flash bellek ile gönderilen belgeler dikkate alınmayacaktır.

Ön inceleme sonrası programlardan istenen ek bilgi ve kanıtların da HEMSİS'e yüklenmesi gerekmektedir. Ön inceleme sonrası HEMSİS'e eklenen ek bilgi ve kanıtlar kırmızı renkle belirtilmelidir.
Özdeğerlendirme raporunda yer alan bilgiler, yalnızca HEPDAK'ın ve değerlendirme takımının kullanımı içindir ve ilgili kurumun izni olmaksızın üçüncü kişilere aktarılamaz. Yalnız kurum adı belirtilmeden ve kurum belli olmayacak şekilde, HEPDAK eğitimlerinde kullanılabilir.

Özdeğerlendirme Raporunun Hazırlanması

Özdeğerlendirme hazırlama kılavuzuna titizlikle uyulmalıdır. Özdeğerlendirme raporunda standartların açıklamasına geçmeden önce program ile ilgili bazı bilgilerin sunulması gerekmektedir. Bu bilgilerin içeriği Programa İlişkin Genel Bilgiler şablonunda yer almaktadır (EK-II).

Özdeğerlendirme raporunda, her bir standartla ilgili değerlendirme yapılarak ilgili standardın karşılanma durumu açıklanmalıdır. Özdeğerlendirme raporunda değerlendirmeler yapılırken HEPDAK Tanımlar Sözlüğü (EK-III) kullanılarak mutlaka tüm standartların karşılama durumunu gözden geçirip ilgili değerlendirmeler yapılmalıdır. Açıklamalar, eklere konacak belgelerle desteklenmelidir. Raporda, her bir alt standardın karşılanıp karşılanmadığı belirtilip, değerlendirmenin neye dayandırıldığı metin halinde verilmeli, gerektiğinde tablo ve grafiklerle desteklenmelidir. Açıklamalara dayanak olarak sunulmak istenilen her türlü yazılı, görsel vb. belge, ek olarak sunulmalıdır. Eklerin gösteriminde ilgili standardın numarası esas alınmalıdır. Örneğin TS.1.1 standardının 3. Ekinin gösterimi Ek 1.1.3 şeklinde olmalı ve metinde parantez içinde belirtilmelidir. Ön inceleme sonrası kanıtlar eklenirken parantez içinde verilen örnek format kullanılmalıdır (Örnek; ÖİS-EK-1). Kanıtlar HEMSİS'de her alt standardın alt kısmında yer alan kanıtlar bölümüne yüklenmelidir.

Tablolar, altlarında verilen açıklamalar doğrultusunda doldurulmalıdır. ÖDR'de belirtilen tablo numarası ve isimleri değiştirilmeden metin içinde de aynı Tablo numarası ile atıf yapılmalıdır. Ayrıca HEMSİS içinde yer alan HEPDAK Program Değerlendirme Çizelgesi (EK-IV) ve Özdeğerlendirme Raporu Hazırlığı Kontrol Listesi (EK-V) program tarafından doldurulmalıdır.

HEMŞİRELİK EĞİTİMİ PROGRAMLARI AKREDİTASYON SÜRECİ AKIŞ ŞEMASI

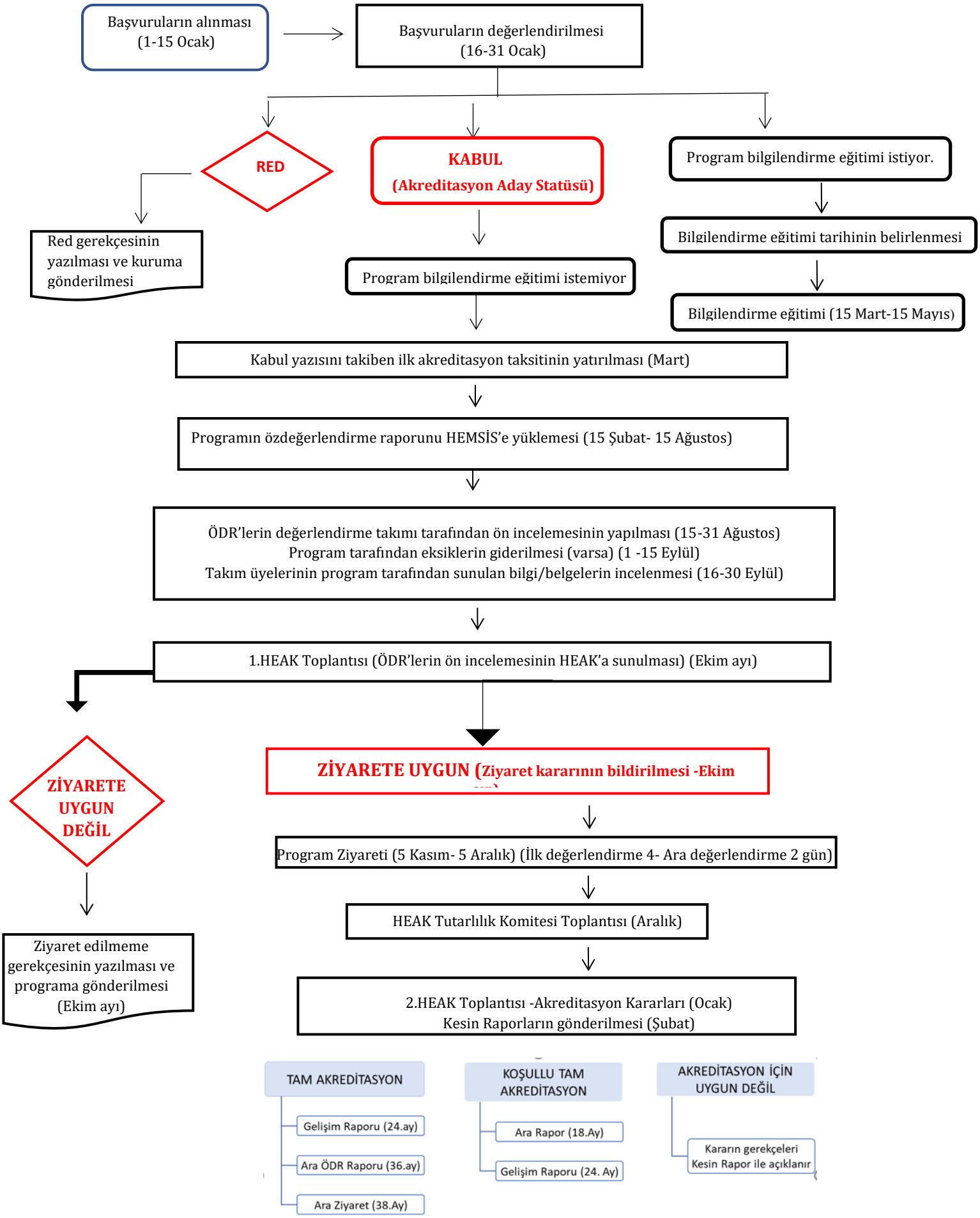

EK I

HEMŞİRELİK LİSANS EĞİTİM PROGRAMI STANDARTLARI DERECELİ DEĞERLENDİRME ARACI

STANDART 1. PROGRAM AMAÇLARI

TS.1.1. Program Amaçlarının Belirlenmesi, Güncellenmesi ve Yayımlanması

TS.1.1. Program amaçları belirlenmiş, güncellenmiş ve yayımlanmış olmalıdır.

Ölçütler	**1**	**2**	**3**	**4**	**5**
● *Program amaçlarının (PA) belirlenmesi, güncellenmesi ve yayımlanmasına ilişkin süreçler tanımlanmıştır.* ● *Program amaçları, mezunların gelecekte çalışacağı alanları, bu alanlarda üstleneceği rolleri, kariyer hedeflerini ve temel kariyer farklılıklarını gösterecek biçimde tanımlanmıştır.* ● *Program amaçları, iç ve dış paydaşların görüşleri, toplumun değişen sağlık gereksinimleri, sağlığın sosyal belirleyicileri, bağlı bulunduğu üniversitenin öncelikli alanları programın (fakültenin/bölümün) ve bağlı bulunduğu üniversitenin öz görevleri (ÖG) dikkate alınarak oluşturulmuştur.* ● *Program amaçlarına ilişkin başarım göstergeleri tanımlanmıştır.* ● *Program amaçları, paydaşların ve toplumun değişen sağlık gereksinimleri ve bağlı bulunduğu üniversitenin öncelikli alanları doğrultusunda sürekli ve düzenli olarak nitel ve/veya nicel yöntemlerle veri toplamak suretiyle gözden geçirilmekte ve sistematik olarak güncellenmektedir.* ● *Programın amaçları, tüm paydaşların erişebileceği şekilde yayımlanmıştır.*	**Karşılanmıyor (PUKÖ yok)** Planlama ve/veya uygulama bulunmamaktadır.	**Kısmen karşılanıyor (P var, U var/zayıf):** Planlama ve/veya uygulama bulunmakta, ancak düzenli değildir. İzleme ve iyileştirme bulunmamaktadır.	**Kabul edilebilir (PU var, KÖ kısmi):** Planlama ve uygulama mevcuttur ve işlevseldir; ancak izleme, değerlendirme ve iyileştirme sınırlıdır veya sistematiklik göstermemektedir.	**Tam karşılanıyor (PUKÖ tam):** Süreç planlı uygulanmakta ve düzenli izlenmektedir; sonuçlara dayalı iyileştirmeler yapılmış ve kurumsallaşma mevcuttur.	**Çok İyi (Örnek Uygulama):** ÖDR'nin ilgili bölümünde standardın karşılanmasına ilişkin tanımlamalar/ uygulamalar/belgeler/ kanıtlar kapsamlı ve sistemli bir yaklaşımla elde edilmiştir.
	Örnek Kanıtlar ● Program amaçlarının belirlenmesi, güncellenmesi ve yayımlanmasına yönelik süreçleri açıklayan belgeler (politika, prosedür, yönerge, akış şemaları vb.) ● Program eğitim amaçları (sayısı üç ya da dört olmalı) ve başarım göstergeleri (her bir amaç için en az bir adet olmak üzere) listesi ve tarihsel süreçte yapılan güncellemeleri gösteren belgeler ● Program amaçlarının, programın bağlı bulunduğu üniversitenin ve fakültenin öz görevleriyle uyumunu gösteren tablo (Tablo 1.1.1.) ● Program amaçlarının belirlenmesi sürecine ait geriye dönük iç ve dış paydaş analizleri (raporlar) ve analizler doğrultusunda amaçlarda yapılan güncellemelere ilişkin kanıtlar (toplantı tutanakları, akademik kurul kararı, fakülte kurul kararı, program amaçlarının ve başarım göstergelerinin önceki ve güncel versiyonları vb.) (Tablo Sİ.1.1, Tablo Sİ.1.2.) ● Program amaçlarının yayımlandığını gösteren belgeler ● Program amaçlarını oluşturma ve güncellemeye yönelik örnek gösterilebilir uygulama kanıtları				

Tablo 1.1.1. Program Amaçlarının Fakülte/Bölüm ve Üniversitenin Özgörevleriyle Uyumu

Program Amaçları[1]	Hemşirelik Fakültesi/Sağlık Bilimleri Fakültesinin Özgörevleriyle Uyumu	Hemşirelik Bölümünün Özgörevleriyle Uyumu[2]	Üniversitenin Özgörevleriyle Uyumu

[1]*Program amaçlarına göre satır sayısı artırılabilir.*

[2]*Hemşirelik Fakülteleri tarafından doldurulmayacaktır.*

T.S. 1.2. Program Amaçlarına Ulaşma Durumu					
TS.1.2. Program amaçlarına ulaşıldığı kanıtlanmalıdır.					
Ölçütler ● *Program amaçlarına ulaşma durumunun izlenmesi ve değerlendirilmesine yönelik bir ölçme-değerlendirme sistemi oluşturulmuştur.* ● *Program amaçlarına ulaşma durumu sistematik olarak izlenmektedir.* ● *Program amaçlarına ulaşma durumu paydaşlara duyurulmuştur.*	**1**	**2**	**3**	**4**	**5**
	Karşılanmıyor (PUKÖ yok) Planlama ve/veya uygulama bulunmamakta -dır.	**Kısmen karşılanıyor (P var, U var/zayıf):** Planlama ve/veya uygulama bulunmakta, ancak düzenli değildir. İzleme ve iyileştirme bulunmamaktadır.	**Kabul edilebilir (PU var, KÖ kısmi):** Planlama ve uygulama mevcuttur ve işlevseldir; ancak izleme, değerlendirme ve iyileştirme sınırlıdır veya sistematiklik göstermemektedir.	**Tam karşılanıyor (PUKÖ tam):** Süreç planlı uygulanmakta ve düzenli izlenmektedir; sonuçlara dayalı iyileştirmeler yapılmış ve kurumsallaşma mevcuttur.	**Çok İyi (Örnek Uygulama):** ÖDR'nin ilgili bölümünde standardın karşılanmasına ilişkin tanımlamalar/ uygulamalar/belgeler/ kanıtlar kapsamlı ve sistemli bir yaklaşımla elde edilmiştir.
	Örnek Kanıtlar ● Program amaçlarına ulaşma durumunu değerlendiren bir ölçme-değerlendirme sisteminin oluşturulduğunu gösteren kanıtlar [prosedürler, görevlendirmeler, akış şemaları ve diğer belgeler, hangi dış paydaştan (mezunlar, işveren, yöneticiler, hasta, hasta yakını vb.) hangi veriler hangi sıklıkta toplanacak? kim toplayacak? hangi yollar ile veri toplanacak? nasıl kaydedilecek? sürekliliği nasıl sağlanacak? nasıl ve kime/kurula, komisyona vb. raporlanacak?] ● Program amaçlarına ulaşma durumunun dış paydaş (mezun, işveren, hizmet alan birey, ekip üyeleri vb.) katılımlı izlendiğini gösteren kanıtlar (anket sonuçları, görüşme sonuçları, izleme ve değerlendirme raporları vb.) ● Yıllara göre program amaçlarının başarım göstergelerine ulaşma durumunu gösteren tablo (Tablo Sİ.1.1.) ● Program amaçlarına ilişkin yapılan sürekli iyileştirme çalışmaları (Tablo Sİ.1.2.) ● Program amaçlarına ulaşma durumunun paydaşlara duyurulması ile ilgili kanıtlar ● Standart uygulamaların yanı sıra; programın ihtiyaçları doğrultusunda geliştirilen, özgün yaklaşım ve uygulamalara ilişkin kanıtlar				

Tablo Sİ.1.1. Yıllara Göre Program Amaçlarına Ulaşma Durumu[1]

Program Amaçlarının Başarım Göstergeleri[2]	**Hedef Değer**	**Başlangıç Değeri**	**Yıl (…)**	**Yıl (…)**	**Yıl (…)**	**Yıl (…)**
PA 1… Başarım Göstergesi:						
PA 2… Başarım Göstergesi:						
PA 3… Başarım Göstergesi:						
…..						

[1]*Tabloda yalnızca sayısal veriler sunulmalıdır.*
[2] *Program amaçlarının başarım göstergelerine göre satır sayısı artırılabilir.*

Tablo Sİ. 1.2. Program Amaçlarına Yönelik Sürekli İyileştirme Çalışmaları [1]

İyileştirme Alanı	**İyileştirme Konusu**	**PUKÖ**			
		P: Planla (…/.../….-…/.../….)	**U: Uygula (…/.../….-…/.../….)**	**K: Kontrol Et (…/.../….-…/.../….)**	**Ö: Önlem Al (…/.../….-…/.../….)**

[1]*İyileştirmelere ilişkin kanıtlar ek olarak tablo içinde sunulmalıdır.*

STANDART 2. PROGRAM ÇIKTILARI

TS.2.1.Program Çıktılarının Belirlenmesi, Güncellenmesi ve Yayımlanması

TS.2.1. Programın program çıktıları olmalı, güncellenmeli ve yayımlanmalıdır.

Ölçütler

- *Program çıktılarının (PÇ) belirlenmesi, güncellenmesi ve yayımlanmasına ilişkin süreçler tanımlanmıştır.*
- *Program çıktıları öğrencilerin programdan mezun oluncaya kadar kazanmaları gereken bilgi, beceri, tutum ve davranış bileşenlerini içerecek şekilde tanımlanmıştır.*
- *Program çıktılarına ulaşma durumunun izlenmesi ve değerlendirilmesine yönelik bir ölçme-değerlendirme sistemi oluşturulmuştur.*
- *Her bir program çıktısına ulaşma durumunu değerlendirmede kullanılan yaklaşım ve uygulamalar tanımlanmıştır.*
- *Program çıktıları, programın amaçları ile tutarlıdır.*
- *Program çıktıları, Türkiye Yükseköğretim Yeterlilikler Çerçevesi (TYYÇ) Sağlık Temel Alanı Yeterlilikleri (Akademik Ağırlıklı) 6. Düzey (Lisans Eğitimi) ile uyumludur.*
- *Program çıktıları Hemşirelik Lisans Eğitim Programı Ulusal Yeterlikleri ile uyumludur.*
- *Program çıktıları HEPDAK çıktıları ile uyumludur.*
- *Program çıktıları, paydaşların ve toplumun değişen sağlık gereksinimleri, bağlı bulunduğu üniversitenin öncelikli alanları ve program amaçları doğrultusunda sistematik olarak gözden geçirilmekte ve güncellenmektedir.*
- *Program çıktıları, tüm paydaşların erişebileceği şekilde yayımlanmıştır.*

1	2	3	4	5
Karşılanmıyor (PUKÖ yok) Planlama ve/veya uygulama bulunmamaktadır.	**Kısmen karşılanıyor (P var, U var/zayıf):** Planlama ve/veya uygulama bulunmakta, ancak düzenli değildir. İzleme ve iyileştirme bulunmamaktadır.	**Kabul edilebilir (PU var, KÖ kısmi):** Planlama ve uygulama mevcuttur ve işlevseldir; ancak izleme, değerlendirme ve iyileştirme sınırlıdır veya sistematiklik göstermemektedir.	**Tam karşılanıyor (PUKÖ tam):** Süreç planlı uygulanmakta ve düzenli izlenmektedir; sonuçlara dayalı iyileştirmeler yapılmış ve kurumsallaşma mevcuttur.	**Çok İyi (Örnek Uygulama):** ÖDR'nin ilgili bölümünde standardın karşılanmasına ilişkin tanımlamalar/ uygulamalar/belgeler/ kanıtlar kapsamlı ve sistemli bir yaklaşımla elde edilmiştir.

Örnek Kanıtlar

- Program çıktılarının belirlenmesi ve güncellenmesine ilişkin süreçleri açıklayan belgeler (politika, prosedür, yönerge vb.)
- Program çıktılarının öğrencilerin programdan mezun oluncaya kadar kazanmaları gereken bilgi, beceri, tutum ve davranışları içerecek şekilde tanımlandığına ilişkin açıklama metinleri ve belgeler vb.) (Tablo 2.1.1)
- Her dersin program çıktısına katkısını gösteren kanıtlar (program çıktılarının listesi, her bir çıktının kapsamı ve yaklaşım ve uygulamalara ilişkin açıklama metinleri ve belgeler vb.)
- Program çıktılarına ulaşma durumunu değerlendiren bir ölçme-değerlendirme sisteminin oluşturulduğunu gösteren kanıtlar (prosedürler, görevlendirmeler, akış şemaları ve diğer belgeler)
- Program çıktılarının programın amaçları ile ilişkisini gösteren kanıtlar (Tablo 2.1.2)
- Program çıktılarının TYYÇ Sağlık Temel Alanı Yeterlilikleri (akademik ağırlıklı) 6. Düzey (lisans eğitimi) ile uyumunu ve aralarındaki ilişkileri gösteren kanıtlar (şema, tablo vb.)
- Program çıktılarının Hemşirelik Lisans Eğitim Programı Ulusal Yeterlilikleri ile uyumunu gösteren belgeler (şema, tablo vb.)
- Program çıktılarının, HEPDAK çıktıları ile uyumunu (HEPDAK çıktılarını ne şekilde kapsadığını) ve aralarındaki ilişkileri gösteren belgeler (şema, tablo vb.)
- Tarihsel süreç içerisinde, program çıktılarının oluşturulması ve güncellenmesine ilişkin olarak iç ve dış paydaşlardan elde edilen verinin program çıktıları ve kapsamına, başarım göstergelerine nasıl yansıtıldığını gösteren kanıtlar (Tablo 2.1.1, Tablo 2.1.2)
- Program çıktılarının, tüm paydaşların erişebileceği şekilde yayımlandığını gösteren kanıtlar
- Program çıktılarını oluşturma ve güncellemeye yönelik örnek gösterilebilir uygulama kanıtları

Tablo 2.1.1.Program Çıktıları ve Başarım Göstergeleri

Program Çıktıları (PÇ)[1]	**Program Çıktısı Başarım Göstergeleri**
PÇ 1	
PÇ 2	
PÇ 3	
PÇ 4	
PÇ 5	
PÇ 6	
……	

[1]*Program çıktılarına göre satır sayısı artırılabilir.*

Tablo 2.1.2. Program Amaçları ve Program Çıktılarının İlişkisi (Örnek tablo)

Program Çıktıları (PÇ)	**Program Amaçları**			
	PA 1	**PA 2**	**PA 3**	**PA 4**
PÇ 1	D[1]			Y
PÇ 2	Y[1]			
PÇ 3		O	D	D
PÇ 4	O[1]		O	
PÇ 5		Y	Y	O
……				

[1]***D= Düşük, O=Orta, Y=Yüksek***

TS. 2.2. Program çıktılarına ulaşıldığı kanıtlanmalıdır.					***T.S. 2.2. Program Çıktılarına Ulaşma Durumu***
Ölçütler ● *Program çıktılarının ölçümü, değerlendirilmesi ve izlenmesi için oluşturulan ölçme-değerlendirme sistemi işletilmektedir.* ● *Her bir öğrencinin her bir program çıktısına ulaşma düzeyi belirlenmiştir.* ● *Program çıktılarına ulaşma durumu sistematik olarak izlenmektedir.* ● *Program çıktılarına ulaşma durumu paydaşlar ile paylaşılmıştır.*	**1**	**2**	**3**	**4**	**5**
	Karşılanmıyor (PUKÖ yok) Planlama ve/veya uygulama bulunmamaktadır.	**Kısmen karşılanıyor (P var, U var/zayıf):** Planlama ve/veya uygulama bulunmakta, ancak düzenli değildir. İzleme ve iyileştirme bulunmamaktadır.	**Kabul edilebilir (PU var, KÖ kısmi):** Planlama ve uygulama mevcuttur ve işlevseldir; ancak izleme, değerlendirme ve iyileştirme sınırlıdır veya sistematiklik göstermemektedir.	**Tam karşılanıyor (PUKÖ tam):** Süreç planlı uygulanmakta ve düzenli izlenmektedir; sonuçlara dayalı iyileştirmeler yapılmış ve kurumsallaşma mevcuttur.	**Çok İyi (Örnek Uygulama):** ÖDR'nin ilgili bölümünde standardın karşılanmasına ilişkin tanımlamalar/ uygulamalar/belgeler/ kanıtlar kapsamlı ve sistemli bir yaklaşımla elde edilmiştir.
	Örnek Kanıtlar ● Program çıktılarının ölçülmesi, değerlendirilmesi ve izlenmesi için oluşturulan ölçme-değerlendirme sisteminin işletildiğini gösteren kanıtlar (değerlendirme raporları, komisyon tutanakları vb.) ● Her bir öğrencinin her bir program çıktısına ulaştığını gösteren kanıtlar (ders başarı oranları, beceri karnesi/portfolyo, bitirme sınavı, ders başarı oranı hedef değerin altında kalan öğrenci oranı, iç ve dış paydaşlardan elde edilen sonuçlar) ● Program çıktılarına ulaşma durumunun paydaş katılımlı olarak sistematik bir şekilde izlendiğini gösteren kanıtlar ● Ulaşılamayan program çıktıları ve ders öğrenme çıktılarının karşılanması için yapılan sürekli iyileştirme çalışmalarını gösteren kanıtlar ● Ders başarı oranı hedef değerin altında kalan öğrencilerin program çıktılarına ulaşmaları için yapılanlara ilişkini gösteren kanıtlar ● Yıllara göre program çıktılarının başarım göstergelerine ulaşma durumunu gösteren tablo (Tablo Sİ.2.1.) ● Program çıktılarına ilişkin yapılan sürekli iyileştirme çalışmaları (Tablo Sİ.2.2.) ● Program çıktılarına ulaşma durumunun paydaşlarla paylaşıldığını gösteren kanıtlar ● Program çıktılarına ulaşma durumunun ölçülmesi ve değerlendirilmesinde örnek gösterilebilir uygulama kanıtları				

Tablo Sİ.2.1. Yıllara Göre Program Çıktılarına Ulaşma Durumu*

Program Çıktılarının Başarım Göstergeleri**	**Hedef Değer**	**Başlangıç Değeri**	**Yıl (…)**	**Yıl (…)**	**Yıl (…)**	**Yıl (…)**
PÇ 1… Başarım Göstergesi:						
PÇ 2… Başarım Göstergesi:						
PÇ 3… Başarım Göstergesi:						
…..						

Tablo Sİ. 2.2. Program Çıktılarına Yönelik Sürekli İyileştirme Çalışmaları [1]

İyileştirme Alanı	**İyileştirme Konusu**	**PUKÖ**			
		P: Planla (…/.../….-…/.../….)	**U: Uygula (…/.../….-…/.../….)**	**K: Kontrol Et (…/.../….-…/.../….)**	**Ö: Önlem Al (…/.../….-…/.../….)**

[1]*İyileştirmelere ilişkin kanıtlar ek olarak sunulmalıdır.*

<table>
<tr><th colspan="6">STANDART 3. EĞİTİM PROGRAMI</th></tr>
<tr><th colspan="6">T.S.3.1 Eğitim Programı Modelinin Tanımlanması</th></tr>
<tr><td colspan="6">T.S.3.1 Eğitim programı modeli tanımlanmış ve program tanımlanan modele göre yapılandırılmıştır.</td></tr>
<tr><td rowspan="2">Ölçütler
• Eğitim programı modeli tanımlanmıştır ve kurumun eğitim politikasıyla uyumludur.
• Eğitim programı, eğitim amaçları ve program çıktılarına ulaşmayı sağlayacak şekilde yapılandırılmıştır (içerik, öğretim yöntemleri ve değerlendirme vb).
• Eğitim modeli paydaşlarla paylaşılmıştır.
• Eğitim modelinin etkililiği sistematik olarak izlenmektedir.</td><td>1</td><td>2</td><td>3</td><td>4</td><td>5</td></tr>
<tr><td>Karşılanmıyor (PUKÖ yok) Planlama ve/veya uygulama bulunmamaktadır.</td><td>Kısmen karşılanıyor (P var, U var/zayıf): Planlama ve/veya uygulama bulunmakta, ancak düzenli değildir. İzleme ve iyileştirme bulunmamaktadır.</td><td>Kabul edilebilir (PU var, KÖ kısmi): Planlama ve uygulama mevcuttur ve işlevseldir; ancak izleme, değerlendirme ve iyileştirme sınırlıdır veya sistematiklik göstermemektedir.</td><td>Tam karşılanıyor (PUKÖ tam): Süreç planlı uygulanmakta ve düzenli izlenmektedir; sonuçlara dayalı iyileştirmeler yapılmış ve kurumsallaşma mevcuttur.</td><td>Çok İyi (Örnek Uygulama): ÖDR’nin ilgili bölümünde standardın karşılanmasına ilişkin tanımlamalar/ uygulamalar/belgeler/ kanıtlar kapsamlı ve sistemli bir yaklaşımla elde edilmiştir.</td></tr>
<tr><td colspan="5">Örnek Kanıtlar
● Eğitim programında kullanılan eğitim modelini (klasik, probleme dayalı, modüler eğitim modeli vb.) gösteren eğitim programı kitabı/kılavuzu ya da bu bilgilerin yer aldığı yayımlanmış belgeler
● Eğitim programı modeline göre eğitim programının nasıl yapılandırıldığına ve yapılandırmada izlenen sürece (modelin temel öğelerinin/kavramlarının programa nasıl yansıtıldığı; yatay ve dikey entegrasyonun nasıl sağlandığı, konu ve kavramlar ile sağlığın sosyal belirleyicilerinin derslere ve yıllara göre nasıl yapılandırıldığı, seçmeli derslerinin nasıl oluşturulduğu, beceri eğitiminin ve stajların yapılış şekli, öğrenci merkezli öğretim yöntemlerinin kullanımı)
● Eğitim programı modelinin paydaşlarla paylaşıldığını gösteren belgeler
● Eğitim programı modelinin etkililiğinin paydaş katılımlı izlendiği, değerlendirildiği ve sonuçları doğrultusunda gerekli iyileştirmelerin yapıldığını gösteren kanıtlar (Tablo Sİ. 3.1, Tablo Sİ.3.2.)
● Eğitim programının modele göre yapılandırılmasında kullanılan örnek gösterilebilir uygulama kanıtları</td></tr>
</table>

T.S.3.2 Eğitim Programının İçeriği

T.S.3.2. Eğitim programının içeriği, hemşirelik lisans programının özgörevini, amaçlarını ve program çıktılarını destekler nitelikte yapılandırılmıştır.

Ölçütler	**1**	**2**	**3**	**4**	**5**
• *Eğitim programının içeriğinin yapılandırılmasına ilişkin süreçler tanımlanmıştır.* • *Eğitim programının içeriği; programın özgörevini desteklemektedir.* • *Eğitim programının içeriği, hemşirelik lisans programının amaçları ile uyumludur.* • *Eğitim programının içeriği, program çıktılarının kazanılmasını desteklemektedir.* • *Eğitim programının içeriği, hemşirelik eğitimi ile ilgili ulusal ve uluslararası belge ve metinlerde yazılı evrensel değer ve normlara uygundur.* • *Eğitim programının içeriği, Hemşirelik Ulusal Çekirdek Eğitim Programı (HUÇEP-güncel versiyonu) ile uyumludur.* • *Eğitim programının içeriği, toplumun öncelikli sağlık sorunları ve sağlık gereksinimleri, sağlığın sosyal belirleyicileri ve sürdürülebilir kalkınma hedefleri ile ilgili konuları kapsamaktadır.* • *Eğitim programının içeriği, kanıta dayalı hemşirelik uygulamalarını içermektedir.* • *Eğitim programının içeriği, hasta güvenliğine yönelik hemşirelik uygulamalarını içermektedir.* • *Eğitim programının içeriği öğrencilere üniversite mezunu niteliklerini kazandıracak biçimde yapılandırılmıştır.* • *Eğitim programının içeriği yaşam boyu öğrenmeyi desteklemektedir.* *Eğitim programında zorunlu ve seçmeli ders dağılım dengesi sağlanmıştır.*	**Karşılanmıyor (PUKÖ yok)** Planlama ve/veya uygulama bulunmamaktadır.	**Kısmen karşılanıyor (P var, U var/zayıf):** Planlama ve/veya uygulama bulunmakta, ancak düzenli değildir. İzleme ve iyileştirme bulunmamaktadır.	**Kabul edilebilir (PU var, KÖ kısmi):** Planlama ve uygulama mevcuttur ve işlevseldir; ancak izleme, değerlendirme ve iyileştirme sınırlıdır veya sistematiklik göstermemektedir.	**Tam karşılanıyor (PUKÖ tam):** Süreç planlı uygulanmakta ve düzenli izlenmektedir; sonuçlara dayalı iyileştirmeler yapılmış ve kurumsallaşma mevcuttur.	**Çok İyi (Örnek Uygulama):** ÖDR'nin ilgili bölümünde standardın karşılanmasına ilişkin tanımlamalar/ uygulamalar/belgeler/ kanıtlar kapsamlı ve sistemli bir yaklaşımla elde edilmiştir.

Örnek Kanıtlar

- Eğitim programı içeriğinin yapılandırılmasına ilişkin süreçlerin tanımlandığını gösteren belgeler (Eğitim programında toplumun öncelikli sağlık sorunlarının ve gereksinimlerinin belirlenmesi, eğitim programı içeriğinin oluşturulması, güncellenmesi vb.)
- Eğitim programı içeriğinin programın özgörevi ile uyumuna yönelik kanıtlar (Tablo 3.2.1)
- Eğitim programı içeriği ile program amaçları ve program çıktılarının uyumlu olduğunu gösteren kanıtlar (Tablo 3.2.2, Tablo 3.2.3)
- Programın içeriğinde yer alan derslerin öğrenme çıktılarının (ÖÇ), program çıktılarına katkısı ve ilişkisini gösteren kanıtlar (Ders bilgi paketleri vb.) (Tablo 3.2.3 örnek alınarak Tablo 3.2.4 doldurulmalıdır)
- Eğitim programında yer alan her bir derste öğrenci merkezli aktif öğrenme yöntemlerinin kullanıldığını gösteren belgeler (eğitim programı kitabı/kılavuzu, ders/konu/komite/ünite bazında hazırlanan ders programları ders bilgi paketi vb. ve öğrenciler tarafından hazırlanmış eğitim materyalleri, vaka çalışmaları, bakım planları, sunumlar (Her bir derse ilişkin en az birer örnek).
- Programda yer alan derslerin/modülün her bir konusunun öğrenme çıktılarının ders/modül öğrenme kazanımları ile ilişkisini gösteren kanıtlar (Hedef-İçerik Analizi Tablosu vb. - Kanıtlar programda yer alan her bir ders/modül bazında birer örnek olarak sunulmalıdır)
- Eğitim programının, hemşirelik eğitimi ile ilgili ulusal ve uluslararası belge ve metinlerde yazılı evrensel değer ve normlara uygun olduğunu gösteren kanıtlar
- Eğitim programı içeriğinin (HUÇEP-güncel versiyonu) ile uyumunu gösteren kanıtlar (Tablo 3.2.5)
- Eğitim programının, toplumun öncelikli sağlık sorunları, sağlığın sosyal belirleyicileri ve sürdürülebilir kalkınma hedefleri ile sağlık gereksinimleri göz önüne alınarak hazırlandığını gösteren belgeler (Programın güncellenmesine ilişkin belgeler, eğitim programı, kitabı/kılavuzu, akademik kurul, yönetim kurulu ve senato kararları, vb.)
- Eğitim programı içeriğinin (teori ve uygulama) kanıta dayalı hemşirelik uygulamalarına temellendirildiğini ve güncellendiğini gösteren kanıtlar
- Eğitim programı içeriğinin hasta güvenliğine yönelik hemşirelik uygulamalarını içerdiğini gösteren kanıtlar
- Eğitim programı içeriğinin öğrencilere üniversite mezunu niteliklerini kazandıracak biçimde yapılandırıldığını gösteren kanıtlar (Bilgi okuryazarlığı, küresel farkındalık, veri analizi, liderlik, yaratıcılık, eleştirel düşünme vb.)
- Eğitim programı ile ilgili tabloların verilmesi (Tablo 3.2.6; Tablo 3.2.7)
- Eğitim programında zorunlu ve seçmeli ders dağılım dengesi sağlandığını gösteren kanıtlar
- Eğitim programının içeriğinde yaşam boyu öğrenmenin desteklendiğini gösteren kanıtlar
- Eğitim programının yayımlandığı doküman, web sitesi kayıtları, vb. belgeler
- Eğitim programı içeriğinin paydaş katılımlı izlendiğini, değerlendirildiğini ve gerekli iyileştirmelerin yapıldığını gösteren kanıtlar (Tablo Sİ.3.1, Tablo Sİ.3.2)
- Standart uygulamaların yanı sıra; programın ihtiyaçları doğrultusunda geliştirdiği örnek gösterilebilir uygulamalara ilişkin kanıtlar

Tablo 3.2.1. Eğitim Programının İçeriği ile Programın Özgörevinin (ÖG) Uyumu (Örnek tablo)

Eğitim Programında Yer Alan Dersler[1]	Programın Özgörevi			
	ÖG 1	**ÖG 2**	**ÖG 3**	**ÖG 4**
	0	0	1	3
	1	2	2	3
	0	3	3	0

0= Uyumlu değil, 1= Az uyumlu, 2=Orta düzeyde uyumlu, 3= Tamamen uyumlu
[1]Özgörev sayısına göre sütunlar artırılabilir.

Tablo 3.2.2.Eğitim Programının İçeriği ile Program Amaçlarının (PA) Uyumu (Örnek tablo)

Eğitim Programında Yer Alan Dersler[1]	Program Amaçları			
	PA 1	**PA 2**	**PA 3**	**PA 4**
	0	0	1	3
	1	2	2	3
	0	3	3	0

0= Uyumlu değil, 1= Az uyumlu, 2=Orta düzeyde uyumlu, 3= Tamamen uyumlu
[1]Program amaçları sayısına göre sütunlar artırılabilir.

Tablo 3.2.3. Dersin Öğrenme Çıktılarının Program Çıktıları ile İlişkisi (Örnek Tablo) [1]

Dersler	PÇ 1	PÇ 2	PÇ 3	PÇ 4	PÇ 5	PÇ 6	PÇ 7	PÇ 8	PÇ 9
Hemşirelik Esasları (Z) (ÖÇ 1-6)	ÖÇ 1, 4	ÖÇ 5	ÖÇ 1, 4, 6	ÖÇ 2,4,7	ÖÇ 1,5,6		ÖÇ 4	ÖÇ 5,6	ÖÇ 1,2,3
İç Hast. Hemşireliği (Z) (ÖÇ 1-9)		ÖÇ 1,2	ÖÇ 1,3	ÖÇ 4	ÖÇ 5	ÖÇ 1,4,8	ÖÇ 3,7	ÖÇ 1,5,6	ÖÇ 1,8,9
Sağlık Eğitimi (S) (ÖÇ 1-6)	ÖÇ 1, 4		ÖÇ 5	ÖÇ 2,3	ÖÇ 1,2,3, 4		ÖÇ 6	ÖÇ 1, 6	

PÇ: Program Çıktısı ÖÇ: Öğrenme Çıktısı Z: Zorunlu Ders S: Seçmeli Ders
[1]Tablo programda yer alan tüm zorunlu ve seçmeli dersler için doldurulmalıdır.

Tablo 3.2.4. Dersin Program Çıktılarına (PÇ) Katkısı (Örnek tablo) [1]

Dersler	PÇ 1	PÇ 2	PÇ 3	PÇ 4	PÇ 5	PÇ 6	PÇ 7	PÇ 8	PÇ 9
Hemşirelik Esasları (Z)	1	1	2	3	3	0	1	2	3
İç Hast. Hemşireliği (Z)	0	2	2	1	1	3	2	3	3
Sağlık Eğitimi (S)	1	0	1	2	3	0	1	2	0

0-Katkısı yok 1-Az katkısı var 2-Orta düzeyde katkısı var 3-Tam katkısı var
Program çıktıları sayısına göre sütunlar artırılabilir.
[1]Tablo seçmeli ve zorunlu dersler için doldurulmalıdır.

Tablo 3.2.5. Eğitim Programının HUÇEP ile Uyumu [1]

HUÇEP				…….. Üniversitesi Hemşirelik Lisans Programı
Kavram/Konular *	**İçerik**	**Hedefler/Öğrenme Kazanımları**	**Temel Beceriler**	**İçerik ve Hangi Ders/Modülde Verildiği**
Ağrı	Ağrı yönetimi	….. …..		Ağrı Ağrı tipleri vb…… (Bakınız: eğitim programı; x sınıfı, y modülü/dersi, konu 2)
……..				
……..				

[1]Tüm HUÇEP konularını içerecek şekilde hazırlanmalıdır.

Tablo 3.2.6. Lisans Eğitim Programı Dersleri[1]

Yıl/ Dönem	Ders Kodu ve Ders Adı	Kategori: Saat ve AKTS										
			Temel Bilim Dersleri[2]			Mesleki Dersler			Diğer Dersler[4]			AKTS
		Z/S	T	L	U	T	L	U	T	L	U	
1. Sınıf Güz	HEM 102 Anatomi	Z										
	Hemşirelik Esasları	Z										
	Toplam Zorunlu[3]											
	Seçmeli 1	S										
	Seçmeli 2	S										
	Toplam Seçmeli[3]											
1. Sınıf Bahar												
	Programdaki Toplam Ders Saati											

[1]Programdaki tüm dersleri kapsamalıdır.
[2]Entegre hemşirelik eğitim programlarında bu sütun doldurulmayabilir.
[3]Toplamlar hesaplanırken zorunlu derslerin hepsi, seçmeli derslerin ise yalnızca eğitim planında yer aldığı sayı kadarı hesaplanmalıdır.
[4]Temel bilim ve mesleki derslerin dışındaki dersler

Tablo 3.2.7. Programdaki Toplam Ders Saati

PROGRAMDAKİ TOPLAMLAR[1]	Teorik	Laboratuvar[2]	Genel Toplam İçindeki Teorik Ders Oranı[3]	Uygulama	Genel Toplam İçindeki Uygulama Oranı[2]	Mezuniyet İçin Toplam Saat	Toplam AKTS
Programdaki Toplam Ders Saati							

[1] Toplamlar hesaplanırken zorunlu derslerin hepsi, seçmeli derslerin ise sadece eğitim planında yer alanları hesaplanmalıdır.
[2]Laboratuvar olarak hemşirelik esasları dersi, (varsa) temel bilimler dersleri, ilkyardım ve iletişim dersi laboratuvarları, vb. gösterilebilir. Meslek derslerinin uygulamaları gerçek ortamlarda (sahada) yürütülmeli ve uygulama başlığı altında yer almalıdır.
[3] Hemşirelik eğitim programının teorik eğitim süresi toplam sürenin en az üçte biri, uygulama eğitim süresi ise toplam eğitim süresinin yarısı kadar olmalıdır.

T.S.3.3 Eğitim Programının Öğrenci İş Yüküne Dayalı Kredilendirilmesi					
T.S.3.3. Eğitim programının, öğrenci iş yüküne dayalı Ulusal ve Avrupa Kredi Transfer Sistemi'nde (AKTS) belirtilen kredi tanımları yapılmıştır.					
Ölçütler	**1**	**2**	**3**	**4**	**5**
● *Eğitim programının öğrenci iş yüküne dayalı AKTS kredilerinin belirlenmesine yönelik süreçleri tanımlanmıştır.* ● *Öğrenci iş yüküne dayalı AKTS kredileri her bir ders ve program bazında tanımlanmıştır.* ● *Öğrenci iş yüküne dayalı AKTS kredileri yayımlanmıştır.* ● *Öğrenci iş yükü sistematik olarak izlenmektedir.*	**Karşılanmıyor (PUKÖ yok)** Planlama ve/veya uygulama bulunmamaktadır .	**Kısmen karşılanıyor (P var, U var/zayıf):** Planlama ve/veya uygulama bulunmakta, ancak düzenli değildir. İzleme ve iyileştirme bulunmamaktadır.	**Kabul edilebilir (PU var, KÖ kısmi):** Planlama ve uygulama mevcuttur ve işlevseldir; ancak izleme, değerlendirme ve iyileştirme sınırlıdır veya sistematiklik göstermemektedir.	**Tam karşılanıyor (PUKÖ tam):** Süreç planlı uygulanmakta ve düzenli izlenmektedir; sonuçlara dayalı iyileştirmeler yapılmış ve kurumsallaşma mevcuttur.	**Çok İyi (Örnek Uygulama):** ÖDR'nin ilgili bölümünde standardın karşılanmasına ilişkin tanımlamalar/ uygulamalar/belgeler/kanıtlar kapsamlı ve sistemli bir yaklaşımla elde edilmiştir.
	Örnek Kanıtlar ● Öğrenci iş yüküne dayalı AKTS kredilerinin belirlenmesine yönelik süreçleri gösteren kanıtlar (Kılavuz, yönerge, prosedür vb.) ● Öğrenci iş yüküne dayalı AKTS kredilerinin; ders saatleri, ödevler, sınavlar, sunum hazırlıkları, seminerler, uygulamalar, bakım planları, projeler, bireysel çalışmalar vb.nin dikkate alınarak hesaplandığını gösteren kanıtlar ● Öğrenci iş yüküne dayalı AKTS kredilerinin yayımlanmış olduğunu gösteren kanıtlar (web sayfası, program rehberi vb.) ● Örnek transkriptler (1. Sınıftan bir, 2., 3 ve 4. sınıflardan ikişer, bir önceki yıla ait mezunlardan üç olmak üzere toplam 10 transkript sunulmalıdır) (Tablo 3.3.1) ● Öğrenci iş yükünün paydaş katılımlı olarak izlendiğini, değerlendirildiğini ve gerekli iyileştirmelerin yapıldığını gösteren kanıtlar (öğrenci, akademisyen geribildirimleri, akademik kurul, modül kurulu, ders kurulu kararları vb.) (Tablo Sİ.3.1, Tablo Sİ.3.2) ● Eğitim programının öğrenci iş yüküne dayalı AKTS kredilerinin belirlenmesinde kullanılan, örnek gösterilebilir uygulama kanıtları				

Tablo 3.3.1. Öğrencilerin Transkript Analizi

	1.Sınıf	2.Snıf		3.Sınıf		4.sınıf		Bir önceki yıl mezunları		
Dersler/Öğrenci sayısı	**1**	**1**	**2**	**1**	**2**	**1**	**2**	**1**	**2**	**3**
Temel Bilim Dersleri										
Mesleki Dersler										
Seçmeli Dersler										
Diğer Dersler										
Toplam AKTS										

TS.3.4. Laboratuvar Uygulamaları					
TS.3.4. Laboratuvar uygulamaları, öğrenciden beklenen bilgi, tutum ve becerileri kazandırmalıdır.					
	1	**2**	**3**	**4**	**5**
Ölçütler ● *Laboratuvar uygulamalarına yönelik süreçler tanımlanmıştır.* ● *Laboratuvar uygulamalarında öğrenciye kazandırılacak bilgi, tutum ve beceriler listesi oluşturulmuştur.* ● *Program çıktılarına ve öğrencilerin derslerden kazanması istenen bilgi, tutum ve becerilere, en üst düzeyde ulaşmalarını sağlayacak laboratuvar ortamlarının özellikleri tanımlanmıştır.* ● *Programın laboratuvar ortamları öğrencilerin kazanması istenen bilgi, beceri, tutum ve yeterliliklere ulaşmalarını sağlayacak fiziksel alt yapıya sahiptir.* ● *Laboratuvar uygulamalarına ilişkin ders planları oluşturulmuş ve öğrencilerle paylaşılmıştır.* ● *Eğitim programında laboratuvar uygulamaları planlandığı şekilde yürütülmektedir.* ● *Laboratuvar uygulamalarında tüm öğrencilere öğrenmede fırsat eşitliği sağlanmaktadır.* ● *Laboratuvar uygulamaları sistematik olarak izlenmektedir.*	**Karşılanmıyor (PUKÖ yok)** Planlama ve/veya uygulama bulunmamaktadır .	**Kısmen karşılanıyor (P var, U var/zayıf):** Planlama ve/veya uygulama bulunmakta, ancak düzenli değildir. İzleme ve iyileştirme bulunmamaktadır.	**Kabul edilebilir (PU var, KÖ kısmi):** Planlama ve uygulama mevcuttur ve işlevseldir; ancak izleme, değerlendirme ve iyileştirme sınırlıdır veya sistematiklik göstermemektedir.	**Tam karşılanıyor (PUKÖ tam):** Süreç planlı uygulanmakta ve düzenli izlenmektedir; sonuçlara dayalı iyileştirmeler yapılmış ve kurumsallaşma mevcuttur.	**Çok İyi (Örnek Uygulama):** ÖDR'nin ilgili bölümünde standardın karşılanmasına ilişkin tanımlamalar/ uygulamalar/belgeler/kanıtlar kapsamlı ve sistemli bir yaklaşımla elde edilmiştir.
	Örnek Kanıtlar ● Laboratuvar uygulamalarına yönelik süreçlerin tanımlandığını gösteren kanıtlar (politika, prosedür, yönerge, akış şemaları vb. belgeler) ● Laboratuvar uygulamalarında öğrenciye kazandırılacak bilgi, tutum ve becerilerin listesi ve bu özellikleri değerlendirmede kullanılan kontrol listeleri, dereceleme ölçekleri vb. belgeler (her derse ilişkin birer dolu örnek) ● Laboratuvar uygulamasına dair ayrıntılı planlar ● Laboratuvar ortamlarının öğrencilerin kazanması istenen bilgi, beceri, tutum ve yeterliliklere ulaşmalarını sağlayacak fiziksel altyapıya (araç gereç, ekipman, fizik ortam vb.) sahip olduğunu gösteren kanıtlar (Kanıtlar laboratuvar uygulaması olan her ders için sunulmalıdır) ● Laboratuvar uygulamalarında öğrencinin üstleneceği görev ve sorumlulukları gösteren belgeler ● Laboratuvar uygulamalarında öğretim elemanları ve öğrencilerin uyması gereken etik ve davranış kuralları ile beklentileri tanımlayan belgeler ● Laboratuvar uygulamasına dair ayrıntılı planlarının öğrencilerle paylaşıldığını gösteren kanıtlar ● Laboratuvar uygulamalarındaki öğrenci sayısını, öğretim elemanı sayısını, öğrenci-öğretim elemanı oranını ve laboratuvar saatlerini gösteren belgeler (Tablo 3.4.1) ● Laboratuvar uygulamalarının tüm öğrencilere öğrenmede fırsat eşitliği sağladığını ve erişilebilir olduğunu gösteren kanıtlar (öğrencilerin derslerin planlı laboratuvar uygulamaları dışında laboratuvarda serbest çalışma durumlarını gösterir belgeler, rotasyon planları vb) ● Laboratuvar uygulamalarının sistematik olarak paydaş katılımlı (öğrenci, öğretim elemanı, rehber hemşire vb.) izlendiğine, değerlendirildiğine ve sonuçlar doğrultusunda yapılan iyileştirmelere ilişkin kanıtlar (Tablo Sİ.3.1, Tablo Sİ.3.2) ● Laboratuvar uygulamalarına ilişkin örnek gösterilebilir uygulama kanıtları				

Tablo 3.4.1. Hemşirelik Programının Laboratuvar Uygulamalarının Anabilim Dallarına Göre Değerlendirilmesi[1]

Anabilim Dalı	**Dönem**[2]	**Laboratuvar Saati/Hafta**	**Öğrenci Sayısı**	**Öğrenci/Öğretim Üyesi Oranı**	**Öğrenci / Öğretim Elemanı Oranı**
Hemşirelik Esasları	**Güz Dönemi**				
	Bahar Dönemi				
İç Hast. Hemşireliği					
Cerrahi Hast. Hemşireliği					
Kadın Sağlığı ve Hast. Hemşireliği					
Çocuk Sağlığı ve Hast. Hemşireliği					
Ruh Sağlığı ve Hast. Hemşireliği					
Halk Sağlığı Hemşireliği					
Hemşirelikte Yönetim					
Hemşirelikte Eğitim /Öğretim					
Diğer (.....)					
Toplam Saat					

[1]*Laboratuvar uygulamalı dersi olan kurumlar programlarındaki bu dersleri de tabloya eklemelidir.*
[2]*Dersler her iki dönem de veriliyorsa Güz ve Bahar Dönemi şeklinde ayrılmalıdır.*
NOT: Laboratuvar uygulamalarında rehber hemşire görevlendirmesi var ise sayısı ÖDR metni içinde belirtilmelidir.

TS.3.5. Klinik ve Saha Uygulamaları

TS.3.5. Klinik ve saha uygulamaları, öğrenciden beklenen bilgi, tutum ve becerileri kazandırmalıdır.

Ölçütler

- *Klinik ve saha uygulamalarına yönelik süreçler tanımlanmıştır.*
- *Klinik ve saha uygulamalarında öğrenciye kazandırılacak bilgi, tutum ve beceriler listesi oluşturulmuştur.*
- *Program çıktılarına ve öğrencilerin derslerden kazanması istenen bilgi, tutum ve becerilere, en üst düzeyde ulaşmalarını sağlayacak klinik ve saha uygulama ortamlarının özellikleri tanımlanmıştır.*
- *Klinik ve saha uygulamalarına ilişkin ders planları oluşturulmuş ve öğrencilerle paylaşılmıştır.*
- *Programın klinik ve saha uygulamaları birinci, ikinci ve üçüncü basamak sağlık hizmeti sunan sağlık kurumları ve ilgili diğer alanlarda (sivil toplum kuruluşları, belediyeler, okullar, vb.) planlandığı şekilde gerçekleştirilmektedir.*
- *Klinik ve saha uygulamalarında tüm öğrencilere öğrenmede fırsat eşitliği sağlanmaktadır.*
- *Klinik ve saha uygulamaları sistematik olarak izlenmektedir.*

1	2	3	4	5
Karşılanmıyor (PUKÖ yok) Planlama ve/veya uygulama bulunmamaktadır.	**Kısmen karşılanıyor (P var, U var/zayıf):** Planlama ve/veya uygulama bulunmakta, ancak düzenli değildir. İzleme ve iyileştirme bulunmamaktadır.	**Kabul edilebilir (PU var, KÖ kısmi):** Planlama ve uygulama mevcuttur ve işlevseldir; ancak izleme, değerlendirme ve iyileştirme sınırlıdır veya sistematiklik göstermemektedir.	**Tam karşılanıyor (PUKÖ tam):** Süreç planlı uygulanmakta ve düzenli izlenmektedir; sonuçlara dayalı iyileştirmeler yapılmış ve kurumsallaşma mevcuttur.	**Çok İyi (Örnek Uygulama):** ÖDR'nin ilgili bölümünde standardın karşılanmasına ilişkin tanımlamalar/ uygulamalar/belgeler/kanıtlar kapsamlı ve sistemli bir yaklaşımla elde edilmiştir.

Örnek Kanıtlar

- Klinik ve saha uygulamalarına yönelik süreçlerin tanımlandığını gösteren kanıtlar (politika, prosedür, yönerge, akış şemaları vb. belgeler)
- Klinik ve saha uygulamalarında öğrenciye kazandırılacak bilgi, tutum ve becerilerin listesi ve bu özellikleri değerlendirmede kullanılan kontrol listeleri, dereceleme ölçekleri vb. belgeler (her derse ilişkin birer dolu örnek)
- Klinik, saha ve uygulama alanlarında aranan özellikleri gösteren belgeler (bölüm kurulu kararları, klinik/saha ile yürütülen toplantı tutanakları vb.)
- Uygulama alanlarının listesi (klinik/saha)
- Klinik ve saha uygulamalarına dair ayrıntılı ders planları
- Gerçek ortamlarda/ beklenmeyen durumlarda yapılamayan klinik/saha uygulama planlarına ilişkin belgeler
- Klinik ve saha uygulamalarında öğrencinin üstleneceği görev ve sorumlulukları gösteren belgeler
- Uygulama alanında (klinik/saha) klinik/saha yöneticisi ve çalışanların uyması gereken etik ve davranış kuralları ile beklentileri tanımlayan belgeler
- Klinik ve saha uygulamasına dair ayrıntılı ders planlarının öğrencilerle paylaşıldığını gösteren kanıtlar
- Klinik ve saha uygulamalarındaki öğrenci sayısını, öğretim elemanı sayısını, öğrenci-öğretim elemanı oranını ve uygulama saatlerini gösteren belgeler (Tablo 3.5.1)
- Uygulamada öğretim elemanının üstleneceği görev ve sorumlulukları gösteren belgeler (görevlendirme yapılan başka alanlardan öğretim elemanının oryantasyonuna ilişkin kanıtlar)
- Klinik ve saha uygulamalarının tüm öğrencilere öğrenmede fırsat eşitliği sağladığını ve erişilebilir olduğunu gösteren kanıtlar (rotasyon planları vb)
- Klinik ve saha uygulamalarının sistematik olarak paydaş katılımlı (öğrenci, öğretim elemanı, rehber hemşire, uygulama yapılan alanların yöneticileri, hasta ve hasta yakınları vb) izlendiğine, değerlendirildiğine ve sonuçlar doğrultusunda yapılan iyileştirmelere ilişkin kanıtlar (Tablo Sİ.3.1, Tablo Sİ.3.2)
- Klinik ve saha uygulamalarına ilişkin örnek gösterilebilir uygulama kanıtları

Tablo 3.5.1. Hemşirelik Programının Klinik/Alan Uygulamalarının Anabilim Dallarına Göre Değerlendirilmesi[1]

Anabilim Dalı	**Dönem**[2]	**Uygulama Saati/Hafta**	**Öğrenci Sayısı**	**Öğrenci/Öğretim Üyesi Oranı**	**Öğrenci/Öğretim Elemanı Oranı**	**Öğrenci/ Rehber Hemşire Oranı**
Hemşirelik Esasları	**Güz Dönemi**					
	Bahar Dönemi					
İç Hastalıkları Hemşireliği						
Cerrahi Hastalıkları Hemşireliği						
Kadın Sağlığı ve Hastalıkları Hemşireliği						
Çocuk Sağlığı ve Hastalıkları Hemşireliği						
Ruh Sağlığı ve Hastalıkları Hemşireliği						
Halk Sağlığı Hemşireliği						
Hemşirelikte Yönetim						
Hemşirelikte Eğitim/Öğretim						
Diğer (.....)						
Toplam Saat						

[1]*İntörnlük uygulaması ve başka uygulamalı dersi olan kurumlar programlarındaki bu dersleri de tabloya eklemelidir.*
[2]*Dersler her iki dönem de veriliyorsa Güz ve Bahar Dönemi şeklinde ayrılmalıdır.*

TS.3.6. Öğrenme Etkinliklerinin Ölçülmesi ve Değerlendirilmesi					
TS.3.6. Öğrenme etkinlikleri öğrenci merkezli yöntemlerle ölçülmeli ve değerlendirilmelidir.					
Ölçütler	**1**	**2**	**3**	**4**	**5**
● *Eğitim kurumunda ölçme ve değerlendirme birimi/sistemi oluşturulmuştur.* ● *Öğrencilerin ders, laboratuvar ve uygulama alanlarındaki öğrenme etkinliklerinin ölçme ve değerlendirme süreçleri tanımlanmıştır.* ● *Kullanılan ölçme değerlendirme yöntemleri ders öğrenme ve program çıktıları ile ilişkilendirilmiştir.* ● *Öğrencilerin ders, laboratuvar ve uygulama alanlarındaki öğrenme etkinliklerinin ölçülmesi ve değerlendirilmesi ile ilgili planlar yapılmış ve öğrencilerle paylaşılmıştır.* ● *Öğrencilerin ders, laboratuvar ve uygulama alanlarındaki öğrenme etkinlikleri geçerli ve güvenilir, şeffaf, adil, tutarlı ve çoklu yöntemlerle ve bilgi, tutum ve becerileri kapsayacak şekilde ölçülmüş ve değerlendirilmiştir.* ● *Öğrencilerin, ders, laboratuvar ve uygulama alanlarındaki öğrenme etkinliklerinin ölçme ve değerlendirme (biçimlendirici ve karar verdirici) sonuçları paydaşlarla paylaşılmıştır. Öğrenme etkinliklerinin öğrenci merkezli yöntemlerle ölçülmesi ve değerlendirilmesi sistematik olarak izlenmektedir.*	**Karşılanmıyor (PUKÖ yok)** Planlama ve/veya uygulama bulunmamaktadır.	**Kısmen karşılanıyor (P var, U var/zayıf):** Planlama ve/veya uygulama bulunmakta, ancak düzenli değildir. İzleme ve iyileştirme bulunmamaktadır.	**Kabul edilebilir (PU var, KÖ kısmi):** Planlama ve uygulama mevcuttur ve işlevseldir; ancak izleme, değerlendirme ve iyileştirme sınırlıdır veya sistematiklik göstermemektedir.	**Tam karşılanıyor (PUKÖ tam):** Süreç planlı uygulanmakta ve düzenli izlenmektedir; sonuçlara dayalı iyileştirmeler yapılmış ve kurumsallaşma mevcuttur.	**Çok İyi (Örnek Uygulama):** ÖDR'nin ilgili bölümünde standardın karşılanmasına ilişkin tanımlamalar/ uygulamalar/belgeler/kanıtlar kapsamlı ve sistemli bir yaklaşımla elde edilmiştir.
	Örnek Kanıtlar ● Eğitim programının ölçme ve değerlendirme birimi/sistemi ve bu birimin/sistemin işleyişini tanımlayan belgeler (birim çalışma usul ve esasları/prosedürü, ölçme değerlendirme süreç tanımlamaları, ölçme ve değerlendirme iş akışları vb) ● Kullanılan ölçme ve değerlendirme yöntemlerinin ders öğrenme ve program çıktıları ile ilişkisini gösteren kanıtlar (Tablo, şema, şekil vb.) ● Öğrencilerin ders, laboratuvar, uygulama alanlarındaki öğrenme etkinliklerinin ölçülmesi ve değerlendirilmesi (biçimlendirici ve karar verdirici değerlendirmeyi içerecek şekilde) ve öğrencilerle paylaşılmasına yönelik kanıtlar (Yönerge, rehber, bilgi paketi, ders izlenceleri vb.) ● Öğrencilerin, öğrenci merkezli öğretim faaliyetlerinin ya da etkinliklerinin yürütülmesine ilişkin değerlendirmeleri (her bir derse yönelik öğrencinin ders öncesinden başlayarak ders sürecinde de aktif olduğunu gösteren etkinlikler, öğrenci merkezli öğrenmenin öğrenciler tarafından değerlendirilmesine yönelik doldurulmuş ders değerlendirme formları ve geçmiş yılları da içeren değerlendirmeler ● Öğrencilerin ders, laboratuvar ve uygulama alanlarındaki öğrenme etkinliklerinin ölçülmesi ve değerlendirilmesine ilişkin süreçlerin (biçimlendirici ve karar verdirici) geçerli, güvenilir ve kullanışlı araç/yöntemlerle adil, şeffaf ve tutarlı biçimde yürütüldüğünü açıklayan belgeler (kullanılan çoklu ölçme değerlendirme yöntemleri, araçları, değerlendirme matrisleri, belirtke tabloları, sınav ve madde analizlerine ilişkin belgeler, ödev, proje, araştırma raporları vb.nin değerlendirilmesinde intihal tespiti için kullanılan program/lar, eğitim programının belirlediği intihal benzerlik oranları vb.) ● Yapılan sınavların güvenliğine yönelik kanıtlar ● Ölçme ve değerlendirme sonuçları doğrultusunda öğrencilere verilen geri bildirime ilişkin örnekler (öğrencilerin hazırladığı sunumlar, çalışma raporları, ödev, vb. her türlü dokümanın nasıl değerlendirildiğini gösteren geri bildirim örnekleri, tüm uygulamalı derslere ilişkin en az bir adet geri bildirim örneği) ● Öğrenme etkinliklerinin öğrenci merkezli ölçülmesi ve değerlendirilmesinin sistematik olarak paydaş katılımlı (öğretim elemanları, öğrenciler, rehber hemşireler vb.) izlendiğini, değerlendirildiğini gösteren ve sonuçlar doğrultusunda yapılan iyileştirmelere ilişkin kanıtlar (Tablo Sİ.3.1, Tablo Sİ.3.2) ● Öğrenme etkinliklerinin öğrenci merkezli ölçülmesi ve değerlendirilmesine yönelik örnek gösterilebilir uygulama kanıtları				

TS.3.7. Program Değerlendirme					
TS.3.7. Programın yapı, süreç ve sonuç bileşenlerini kapsayan bir program değerlendirme sistemi olmalıdır.					
Ölçütler	**1**	**2**	**3**	**4**	**5**
● *Eğitim programının değerlendirilmesinde temel alınan yaklaşım / model tanımlanmıştır.* ● *Eğitim programının değerlendirilmesine ilişkin sistem/mekanizma bulunmaktadır.* ● *Program değerlendirme sistemi yapı, süreç ve sonuç bileşenlerini kapsamaktadır.* ● *Program değerlendirme sistemi planlandığı şekilde işletilmektedir.* ● *Program değerlendirme sonuçları yayımlanmıştır.* ● *Program değerlendirme sistemi sistematik olarak izlenmektedir.*	**Karşılanmıyor (PUKÖ yok)** Planlama ve/veya uygulama bulunmamaktadır .	**Kısmen karşılanıyor (P var, U var/zayıf):** Planlama ve/veya uygulama bulunmakta, ancak düzenli değildir. İzleme ve iyileştirme bulunmamaktadır .	**Kabul edilebilir (PU var, KÖ kısmi):** Planlama ve uygulama mevcuttur ve işlevseldir; ancak izleme, değerlendirme ve iyileştirme sınırlıdır veya sistematiklik göstermemektedir.	**Tam karşılanıyor (PUKÖ tam):** Süreç planlı uygulanmakta ve düzenli izlenmektedir; sonuçlara dayalı iyileştirmeler yapılmış ve kurumsallaşma mevcuttur.	**Çok İyi (Örnek Uygulama):** ÖDR'nin ilgili bölümünde standardın karşılanmasına ilişkin tanımlamalar/ uygulamalar/belgeler/kanıtlar kapsamlı ve sistemli bir yaklaşımla elde edilmiştir.
	Örnek Kanıtlar ● Program değerlendirmede temel alınan yaklaşımı/modeli açıklayan kanıtlar ● Program değerlendirme sistemine ilişkin kanıtlar (sorumlu birim/komisyon vb, çalışma usul ve esasları, yönergeler, program değerlendirme süreç yönetimi, iş akışı, değerlendirmede kullanılan nitel ve nicel yöntemler vb. belgeler) ● Program değerlendirme sisteminin yapı, süreç ve sonuç bileşenlerini kapsadığını gösteren kanıtlar ● Program değerlendirme sisteminin tarihsel süreç içerisinde işletildiğini gösteren kanıtlar (nitel-nicel yöntemler ile paydaşlardan alınan geribildirimler, son akademik yıla ait sınıf geçme notları/geçme kalma oranları, değerlendirme sonuçları ve değerlendirme raporları, değerlendirmelerin ilgili kurul ve komisyonlarda görüşüldüğünü gösteren kanıtlar) ● Program değerlendirme sonuçlarının yayımlandığını gösteren kanıtlar ● Program değerlendirme sisteminin paydaş katılımlı ve sistematik olarak izlendiğini, değerlendirildiğini ve iyileştirmeler yapıldığını gösteren kanıtlar (Tablo Sİ.3.1, Tablo Sİ.3.2) ● Program değerlendirmeyle ilgili örnek gösterilebilir uygulamalara ilişkin kanıtlar				

T.S.3.8. Öğrencilerin Program Dışı Öğrenmeleri					
TS.3.8. Öğrencilerin program dışı öğrenmeleri tanınmalıdır.					
Ölçütler	**1**	**2**	**3**	**4**	**5**
● *Öğrencilerin program dışı öğrenmelerinin tanınmasına ilişkin süreçler tanımlanmış ve duyurulmuştur.* ● *Öğrencilerin program dışı öğrenmelerinin tanınması, tanımlanmış süreçler doğrultusunda yapılmaktadır.* ● *Öğrencilerin program dışı öğrenmelerinin tanınmasına ilişkin süreçler sistematik olarak izlenmektedir.*	**Karşılanmıyor (PUKÖ yok)** Planlama ve/veya uygulama bulunmamaktadır .	**Kısmen karşılanıyor (P var, U var/zayıf):** Planlama ve/veya uygulama bulunmakta, ancak düzenli değildir. İzleme ve iyileştirme bulunmamaktadır.	**Kabul edilebilir (PU var, KÖ kısmi):** Planlama ve uygulama mevcuttur ve işlevseldir; ancak izleme, değerlendirme ve iyileştirme sınırlıdır veya sistematiklik göstermemektedir.	**Tam karşılanıyor (PUKÖ tam):** Süreç planlı uygulanmakta ve düzenli izlenmektedir; sonuçlara dayalı iyileştirmeler yapılmış ve kurumsallaşma mevcuttur.	**Çok İyi (Örnek Uygulama):** ÖDR'nin ilgili bölümünde standardın karşılanmasına ilişkin tanımlamalar/ uygulamalar/belgeler/kanıtlar kapsamlı ve sistemli bir yaklaşımla elde edilmiştir.
	Örnek Kanıtlar ● Öğrencilerin program dışı öğrenme etkinliklerinin tanınmasına ilişkin tanımlı süreçleri gösteren kanıtlar (yönerge, senato kararı, süreç kartları, akış şemaları, transkripte işlenmesi/diploma ekinde gösterilmesi vb.) ● Program dışı öğrenmelerin tanınmasına ilişkin süreçlerin duyurulduğunu gösteren kanıtlar ● Program dışı öğrenme etkinliklerinin/faaliyetlerinin tanınmasına ilişkin sürecin tam akışını gösteren örnekler (öğrenci başvurusu, değerlendirmesi ve anabilim dalı/fakülte/bölüm kurul kararları, transkripte işlenmesi/diploma ekinde gösterilmesi vb. süreç örnekleri) ● Öğrencilerin program dışı öğrenmelerinin tanınmasına ilişkin süreçlerin sistematik olarak paydaş katılımlı izlendiğini, değerlendirildiğini ve iyileştirildiğini gösteren kanıtlar (Tablo Sİ.3.1, Tablo Sİ.3.2) ● Öğrencilerin program dışı öğrenmelerinin tanınmasına ve kredilendirilmesine ilişkin örnek gösterilebilir uygulama kanıtları				

Tablo Sİ.3.1. Yıllara Göre Eğitim Programına Yönelik Yapılan İyileştirme Sonuçları[1]

Eğitim Programı İyileştirme Alanı (EPİA)[2]	**Hedef Değer**	**Başlangıç Değeri**	**Yıl (…)**	**Yıl (…)**	**Yıl (…)**	**Yıl (…)**
EPİA 1… Başarım Göstergesi:						
EPİA 2… Başarım Göstergesi:						
EPİA 3… Başarım Göstergesi:						
…..						

[1] Tabloda yalnızca sayısal veriler sunulmalıdır.

[2]Eğitim programı iyileştirme alanı başarım göstergelerine göre satır sayısı artırılabilir.

Tablo Sİ.3.2. Eğitim Programına Yönelik Sürekli İyileştirme Çalışmaları [1]

İyileştirme Alanı	**İyileştirme Konusu**	**PUKÖ**			
		P: Planla (…/.../….-…/.../….)	**U: Uygula (…/.../….-…/.../….)**	**K: Kontrol Et (…/.../….-…/.../….)**	**Ö: Önlem Al (…/.../….-…/.../….)**

[1]İyileştirmelere ilişkin kanıtlar ek olarak sunulmalıdır.

TS.4.1. Öğrenci Kabulü ve Öğrenci Bilgileri

TS.4.1. Öğrenci sayısı, kabulü ve programa kayıtlı öğrencilerle ilgili bilgiler izlenmelidir.

Ölçütler	**1**	**2**	**3**	**4**	**5**
● *Programın eğitim verebileceği öğrenci sayısı kurumun yapısal özelliklerine göre belirlenmiştir.* ● *Öğrenci kabulü ile ilgili süreçler tanımlanmış ve uygulanmaktadır.* ● *Programa kayıtlı öğrenci bilgilerinin sistematik olarak izlenmesi ve değerlendirilmesine yönelik süreçler tanımlanmıştır.* ● *Programa kayıtlı öğrencilerin (yatay-dikey geçişle ve çift ana dal/yan dal programıyla gelen, yabancı uyruklu öğrenciler dahil) izlenmesine yönelik göstergeler tanımlanmıştır.* ● *Programa kayıtlı öğrencilere yönelik göstergeler sistematik olarak izlenmektedir.*	**Karşılanmıyor (PUKÖ yok)** Planlama ve/veya uygulama bulunmamaktadır.	**Kısmen karşılanıyor (P var, U var/zayıf):** Planlama ve/veya uygulama bulunmakta, ancak düzenli değildir. İzleme ve iyileştirme bulunmamaktadır .	**Kabul edilebilir (PU var, KÖ kısmi):** Planlama ve uygulama mevcuttur ve işlevseldir; ancak izleme, değerlendirme ve iyileştirme sınırlıdır veya sistematiklik göstermemektedir.	**Tam karşılanıyor (PUKÖ tam):** Süreç planlı uygulanmakta ve düzenli izlenmektedir; sonuçlara dayalı iyileştirmeler yapılmış ve kurumsallaşma mevcuttur.	**Çok İyi (Örnek Uygulama):** ÖDR'nin ilgili bölümünde standardın karşılanmasına ilişkin tanımlamalar/ uygulamalar/belgeler/kanıtlar kapsamlı ve sistemli bir yaklaşımla elde edilmiştir.

Örnek Kanıtlar

- Öğrenci sayısı ve kabulü (merkezi yerleştirmeyle gelen öğrenci grupları dışında kalan öğrenciler dahil) ile ilgili tanımlanmış süreç kanıtları (politika, prosedürler, uygulama ilkeleri vb.)
- Öğrenci sayısı ve kabulünün tanımlanmış süreçler doğrultusunda yapıldığını gösteren kanıtlar
- Son beş yılda programa kayıtlı olan öğrenci sayısı/kontenjanı hakkında kurum içi ve kurumlar arası (üniversite-YÖK) resmi yazışmalar (kurul, senato kararları)
- Öğrenci bilgilerinin sistematik olarak izlenmesi ve değerlendirilmesine yönelik tanımlanmış süreçlere ilişkin belgeler
- Programa kayıtlı öğrencilerin izlenmesine yönelik tanımlanan göstergelere (programa son beş yıl içinde kayıt yaptıran öğrencilerin bilgisi; sayılar, puan türü ve puan sıralamaları, programın kontenjanı, ayrılan, mezun olan öğrenci sayısı/oranı, yatay-dikey geçişle, yabancı uyruklu öğrenci kontenjanı ile gelen öğrenci sayıları vb) ilişkin kanıtlar (Tablo 4.1.1)
- Programa kabul edilen öğrencilerle ilgili göstergelerin yıllara göre değişiminin değerlendirilmesine ilişkin kanıtlar (rapor, belge vb.)
- Öğrenci kontenjanları konusunun, ulusal ve kurumsal düzeyde ele alındığını gösteren toplantılar, yazışmalar vb. kanıtlar
- Öğrenci kabulü ve programa kayıtlı öğrencilerin bilgilerinin sistematik olarak paydaş katılımlı izlendiği, değerlendirildiği ve iyileştirmelerin yapıldığını gösteren kanıtlar (Tablo Sİ.4.1, Tablo Sİ.4.2)
- Öğrenciler ile ilgili bilgilerin izlenmesinde ve değerlendirilmesinde örnek gösterilebilir uygulamalara yönelik kanıtlar

Tablo 4.1.1. Öğrencilere İlişkin Bilgiler[1]

Akademik Yıl (1)	Puan türü: …… (Programa hangi puan türünde öğrenci kabul edildiğini yazınız)		Sıralama		Kayıt Yaptıran Öğrenci Sayısı	Yatay Geçiş	Dikey Geçiş	Çift Ana Dal	Yabancı Uyruklu Öğrenci Sayısı	Ayrılan	Hazırlık	Sınıf					Mezun
	En düşük	En yüksek	En düşük	En yüksek								1	2	3	4	Toplam	

[1]*İçinde bulunulan yıl dahil son beş yıl için verileri veriniz.*

TS.4.2. Öğrenci Değişim Programları *TS.4.2. Öğrenci değişim programlarında izlenen politikalar ayrıntılı olarak tanımlanmış ve uygulanıyor olmalıdır.*					
Ölçütler ● *Programın ve/veya bağlı bulunduğu kurumun öğrenci değişim politikası oluşturulmuştur.* ● *Programın bölgesel, ulusal ve uluslararası öğrenci değişim programları bulunmaktadır.* ● *Değişim programlarına ilişkin süreçler tanımlanmıştır.* ● *Değişim programları tanımlanmış süreçler doğrultusunda yürütülmektedir.* ● *Öğrencilerin değişim programlarından yararlanmaları teşvik edilmektedir.* ● *Öğrenci değişim programları sistematik olarak izlenmektedir.*	**1**	**2**	**3**	**4**	**5**
	Karşılanmıyor (PUKÖ yok) Planlama ve/veya uygulama bulunmamaktadır.	**Kısmen karşılanıyor (P var, U var/zayıf):** Planlama ve/veya uygulama bulunmakta, ancak düzenli değildir. İzleme ve iyileştirme bulunmamaktadır.	**Kabul edilebilir (PU var, KÖ kısmi):** Planlama ve uygulama mevcuttur ve işlevseldir; ancak izleme, değerlendirme ve iyileştirme sınırlıdır veya sistematiklik göstermemektedir.	**Tam karşılanıyor (PUKÖ tam):** Süreç planlı uygulanmakta ve düzenli izlenmektedir; sonuçlara dayalı iyileştirmeler yapılmış ve kurumsallaşma mevcuttur.	**Çok İyi (Örnek Uygulama):** ÖDR'nin ilgili bölümünde standardın karşılanmasına ilişkin tanımlamalar/ uygulamalar/belgeler/kanıtlar kapsamlı ve sistemli bir yaklaşımla elde edilmiştir.
	Örnek Kanıtlar ● Programın ve/veya bağlı bulunduğu kurumun öğrenci değişim politikasını gösteren kanıtlar ● Programın bölgesel, ulusal ve uluslararası öğrenci değişim programlarına ilişkin kanıtlar ● Değişim programlarına ilişkin süreçlerin tanımlandığını ve yürütüldüğünü gösteren kanıtlar ● Değişim programları için başka kurumlarla yapılan anlaşmalara, kurulan ortaklıklara ilişkin kanıtlar ● Değişim programlarından yararlanan öğrencilerin yıllara (son 5 yıl) göre sayısı (yurt içi/yurt dışı, gelen ve giden şeklinde tümünü bir arada gösterecek şekilde-Tablo 4.2.1) ● Öğrencilerin değişim programlarından faydalanmasının teşvik edildiğini gösteren belgeler (değişim programlarının duyurularının nasıl yapıldığı, değişim programından yararlanan öğrencilerin deneyim paylaşımını gösteren belgeler ya da diğer kanıtlar, vb.) ● Öğrenci değişim programlarının paydaş katılımlı değerlendirilmesi ve iyileştirilmesine ilişkin kanıtlar (Tablo Sİ.4.1, Tablo Sİ.4.2) ● Öğrenci değişim programları ile ilgili örnek gösterilebilir uygulamalara ilişkin kanıtlar				

Tablo 4.2.1. Değişim Programlarından Yararlanan Öğrenciler (Son 5 Yıl) [1]

Akademik Yıl	Yurt İçi				Yurt Dışı			
	GELEN		GİDEN		GELEN		GİDEN	
	Öğrenci Adı Soyadı	Geldiği Üniversite	Öğrenci Adı Soyadı	Gittiği Üniversite	Öğrenci Adı Soyadı	Geldiği Ülke/Üniversite	Öğrenci Adı Soyadı	Gittiği Ülke/Üniversite
202…/202…[2]								
202…/202…								
202…/202…								
202…/202…								
202…/202…								

[1] *İçinde bulunulan eğitim-öğretim yılı dâhil son beş yılı içermelidir.*
[2] *Yararlanan öğrenci sayısına göre satır sayısı artırılabilir.*

TS.4.3. Akademik Danışmanlık Sistemi *TS.4.3. Öğrenciler için akademik danışmanlık sistemi oluşturulmalı ve işletilmelidir.*					
Ölçütler ● *Öğrenciler için akademik danışmanlık sistemi oluşturulmuş ve duyurulmuştur.* ● *Her öğrencinin bir akademik danışmanı bulunmaktadır.* ● *Akademik danışmanlık sistemi işletilmektedir.* ● *Akademik danışmanlık hizmetleri sistematik olarak izlenmektedir.*	**1**	**2**	**3**	**4**	**5**
	Karşılanmıyor (PUKÖ yok) Planlama ve/veya uygulama bulunmamaktadır.	**Kısmen karşılanıyor (P var, U var/zayıf):** Planlama ve/veya uygulama bulunmakta, ancak düzenli değildir. İzleme ve iyileştirme bulunmamaktadır .	**Kabul edilebilir (PU var, KÖ kısmi):** Planlama ve uygulama mevcuttur ve işlevseldir; ancak izleme, değerlendirme ve iyileştirme sınırlıdır veya sistematiklik göstermemektedir.	**Tam karşılanıyor (PUKÖ tam):** Süreç planlı uygulanmakta ve düzenli izlenmektedir; sonuçlara dayalı iyileştirmeler yapılmış ve kurumsallaşma mevcuttur.	**Çok İyi (Örnek Uygulama):** ÖDR'nin ilgili bölümünde standardın karşılanmasına ilişkin tanımlamalar/ uygulamalar/belgeler/kanıtlar kapsamlı ve sistemli bir yaklaşımla elde edilmiştir.
	Örnek Kanıtlar ● Öğrenciler için oluşturulan akademik danışmanlık sistemine ve duyurulmasına ilişkin kanıtlar (yönetmelik, yönergeler, prosedürler, kurul kararları, sistem sorumluları vb.) ● Öğrencilerin akademik danışmanlarının bulunduğunu gösteren kanıtlar ● Öğrenciler için akademik danışmanlık sisteminin işletildiğini gösteren kanıtlar (duyurular, görüşme raporları, vb.) ● Öğretim elemanlarının akademik danışmanlık yaptığı öğrenci sayısı (Tablo 4.3.1) ● Akademik danışmanlık hizmetlerinin paydaş katılımlı izlendiğini, değerlendirildiğini ve yapılan iyileştirmeleri gösteren kanıtlar ● Akademik danışmanlık sistemi ile ilgili örnek gösterilebilir uygulamalara ilişkin kanıtlar				

Tablo 4.3.1. Öğretim Elemanlarının Akademik Danışmanlık Yaptığı Öğrenci Sayısı (Son üç yıl)

Öğretim Elemanı	Öğrenci Sayısı [İçinde bulunulan akademik yıl] 202…	Öğrenci Sayısı [1 önceki yıl] 202…	Öğrenci Sayısı [2 önceki yıl] 202…

TS.4.4. Öğrenciler için kariyer danışmanlık sistemi oluşturulmalı ve işletilmelidir.					***TS.4.4. Kariyer Danışmanlık Sistemi***
Ölçütler ● *Öğrenciler için kariyer danışmanlık sistemi oluşturulmuş ve duyurulmuştur.* ● *Kariyer danışmanlık sistemi işletilmektedir.* ● *Kariyer danışmanlık hizmetleri sistematik olarak izlenmektedir.*	**1**	**2**	**3**	**4**	**5**
	Karşılanmıyor (PUKÖ yok) Planlama ve/veya uygulama bulunmamaktadır.	**Kısmen karşılanıyor (P var, U var/zayıf):** Planlama ve/veya uygulama bulunmakta, ancak düzenli değildir. İzleme ve iyileştirme bulunmamaktadır.	**Kabul edilebilir (PU var, KÖ kısmi):** Planlama ve uygulama mevcuttur ve işlevseldir; ancak izleme, değerlendirme ve iyileştirme sınırlıdır veya sistematiklik göstermemektedir.	**Tam karşılanıyor (PUKÖ tam):** Süreç planlı uygulanmakta ve düzenli izlenmektedir; sonuçlara dayalı iyileştirmeler yapılmış ve kurumsallaşma mevcuttur.	**Çok İyi (Örnek Uygulama):** ÖDR'nin ilgili bölümünde standardın karşılanmasına ilişkin tanımlamalar/ uygulamalar/belgeler/kanıtlar kapsamlı ve sistemli bir yaklaşımla elde edilmiştir.
	Örnek Kanıtlar ● Öğrenciler için oluşturulan kariyer danışmanlık sistemine ve duyurulmasına ilişkin kanıtlar (yönetmelik, yönergeler, prosedürler, kurul kararları vb.) ● Öğrenciler için kariyer danışmanlık sisteminin işletildiğini gösteren kanıtlar (görüşmeler, öğrencilerin iş alanı ve akademik alandan profesyoneller ile buluşmasını sağlayan organizasyonlar ve öğrenci katılımını gösteren belgeler vb.) ● Kariyer danışmanlık hizmetlerinin paydaş katılımlı izlendiğini, değerlendirildiğini ve yapılan iyileştirmeleri gösteren kanıtlar ● Kariyer danışmanlık sistemi ile ilgili örnek gösterilebilir uygulamalara ilişkin kanıtlar				

TS.4.5. Psikolojik Danışmanlık ve Rehberlik Hizmetleri *TS.4.5. Kurum/Eğitim programında öğrenciler için yürütülen psikolojik danışmanlık ve rehberlik hizmetleri bulunmalıdır.*					
Ölçütler ● *Kurum/programda öğrenciler için psikolojik danışmanlık ve rehberlik hizmetleri oluşturulmuştur.* ● *Öğrenciler kurum/program tarafından yürütülen psikolojik danışmanlık ve rehberlik hizmeti konusunda bilgilendirilmektedir.* ● *Öğrenciler kurum/program tarafından yürütülen psikolojik danışmanlık ve rehberlik hizmetinden yararlanmaları için yönlendirilmektedir.* ● *Psikolojik danışmanlık ve rehberlik hizmetleri sistematik olarak izlenmektedir.*	**1**	**2**	**3**	**4**	**5**
	Karşılanmıyor (PUKÖ yok) Planlama ve/veya uygulama bulunmamaktadır .	**Kısmen karşılanıyor (P var, U var/zayıf):** Planlama ve/veya uygulama bulunmakta, ancak düzenli değildir. İzleme ve iyileştirme bulunmamaktadır .	**Kabul edilebilir (PU var, KÖ kısmi):** Planlama ve uygulama mevcuttur ve işlevseldir; ancak izleme, değerlendirme ve iyileştirme sınırlıdır veya sistematiklik göstermemektedir.	**Tam karşılanıyor (PUKÖ tam):** Süreç planlı uygulanmakta ve düzenli izlenmektedir; sonuçlara dayalı iyileştirmeler yapılmış ve kurumsallaşma mevcuttur.	**Çok İyi (Örnek Uygulama):** ÖDR'nin ilgili bölümünde standardın karşılanmasına ilişkin tanımlamalar/ uygulamalar/belgeler/kanıtlar kapsamlı ve sistemli bir yaklaşımla elde edilmiştir.
	Örnek Kanıtlar ● Psikolojik danışmanlık ve rehberlik için öğrencinin başvurabileceği kaynakların/hizmetin var olduğunu gösteren kanıtlar ● Psikolojik danışmanlık ve rehberlik hizmetinin işletilmesine ilişkin tanımlı süreçleri gösteren kanıtlar (iş akış şemaları, hizmetin sunumundan sorumlu kişi/kurul/komisyon vb.) ● Öğrencilerin bu hizmetten yararlanabilmeleri için bilgilendirme/yönlendirmeye ilişkin kanıtlar ● Psikolojik danışmanlık ve rehberlik hizmetlerine başvuran/hizmetten yararlanan öğrenci sayısı ● Psikolojik danışmanlık ve rehberlik hizmetlerinin paydaş katılımlı izlendiğini, değerlendirildiğini ve yapılan iyileştirmeleri gösteren kanıtlar ● Psikolojik danışmanlık ve rehberlik sistemi ile ilgili örnek gösterilebilir uygulamalara ilişkin kanıtlar				

TS.4.6. Eğitim Programının Yönetimine Katılım *TS.4.6. Eğitim programının yönetimine öğrencilerin katılımı sağlanmalıdır.*					
Ölçütler ● *Eğitim programının planlama, uygulama ve değerlendirme süreçlerine eğitimin önemli paydaşlarından olan öğrencilerin katılımı sağlanmaktadır.* ● *Öğrencilerin eğitim programının planlanması, uygulanması ve geliştirilmesi süreçleri ile eğitim-öğretim ortamı, sosyal, akademik, kültürel ve diğer faaliyetler konusundaki öneri ve şikayetlerinin alınması, incelenmesi ve çözülmesine yönelik düzenlemeler mevcuttur.* ● *Eğitim programının yönetimine öğrencilerin katılımı sistematik olarak izlenmektedir.*	**1**	**2**	**3**	**4**	**5**
	Karşılanmıyor (PUKÖ yok) Planlama ve/veya uygulama bulunmamaktadır .	**Kısmen karşılanıyor (P var, U var/zayıf):** Planlama ve/veya uygulama bulunmakta, ancak düzenli değildir. İzleme ve iyileştirme bulunmamaktadır .	**Kabul edilebilir (PU var, KÖ kısmi):** Planlama ve uygulama mevcuttur ve işlevseldir; ancak izleme, değerlendirme ve iyileştirme sınırlıdır veya sistematiklik göstermemektedir.	**Tam karşılanıyor (PUKÖ tam):** Süreç planlı uygulanmakta ve düzenli izlenmektedir; sonuçlara dayalı iyileştirmeler yapılmış ve kurumsallaşma mevcuttur.	**Çok İyi (Örnek Uygulama):** ÖDR'nin ilgili bölümünde standardın karşılanmasına ilişkin tanımlamalar/ uygulamalar/belgeler/kanıtlar kapsamlı ve sistemli bir yaklaşımla elde edilmiştir.
	Örnek Kanıtlar ● Eğitim programının planlanması, uygulanması ve geliştirilmesi süreçlerinde öğrencilerin görev aldıkları kurul/ komisyonlara ilişkin kanıtlar (listeler, toplantı katılımını gösteren imza listeleri vb.) ● Öğrencilerin eğitim programının planlanması, uygulanması ve geliştirilmesi süreçleri ile eğitim-öğretim ortamı, sosyal, akademik, kültürel ve diğer faaliyetler konusundaki öneri ve şikayetlerinin alınması, incelenmesi ve çözülmesine yönelik katkılarını gösteren kanıtlar (rapor, toplantı tutanağı vb.) ● Öğrencilerin eğitim programının yönetimine katılımının paydaş katılımlı izlendiğini, değerlendirildiğini ve iyileştirildiğini gösteren kanıtlar (Tablo Sİ.4.1, Tablo Sİ.4.2) ● Öğrencilerin eğitim programının yönetimine katılımı ile ilgili örnek gösterilebilir uygulamalara ilişkin kanıtlar				

TS.4.7. Öğrenciler için uyum programı olmalıdır.					***TS.4.7. Öğrenci Uyum Programı***
Ölçütler ● *Programa yeni gelen öğrenciler için uyum programı vardır.* ● *Öğrenci uyum programının ne zaman, kimler tarafından, hangi sürede, hangi içerikte verileceği ve nasıl değerlendirileceği tanımlanmıştır.* ● *Öğrenci uyum programı duyurulmaktadır.* ● *Öğrenciler için uyum programı tanımlanmış süreç doğrultusunda yürütülmektedir.* ● *Öğrenci uyum programı sistematik olarak izlenmektedir.*	**1**	**2**	**3**	**4**	**5**
	Karşılanmıyor (PUKÖ yok) Planlama ve/veya uygulama bulunmamaktadır.	**Kısmen karşılanıyor (P var, U var/zayıf):** Planlama ve/veya uygulama bulunmakta, ancak düzenli değildir. İzleme ve iyileştirme bulunmamaktadır.	**Kabul edilebilir (PU var, KÖ kısmi):** Planlama ve uygulama mevcuttur ve işlevseldir; ancak izleme, değerlendirme ve iyileştirme sınırlıdır veya sistematiklik göstermemektedir.	**Tam karşılanıyor (PUKÖ tam):** Süreç planlı uygulanmakta ve düzenli izlenmektedir; sonuçlara dayalı iyileştirmeler yapılmış ve kurumsallaşma mevcuttur.	**Çok İyi (Örnek Uygulama):** ÖDR'nin ilgili bölümünde standardın karşılanmasına ilişkin tanımlamalar/ uygulamalar/belgeler/kanıtlar kapsamlı ve sistemli bir yaklaşımla elde edilmiştir.
	Örnek Kanıtlar ● Uyum programına ve tanımlanmış süreçlere ilişkin kanıtlar (uyum programının amacı, hedefleri, üniversite ve programda öğrencilerle ilgili birimlerin işleyişi, uyum programından sorumlu kişi/kurul/komisyon, kurum ve birim düzeyinde kullanılan politika ve prosedürler, haklar, yasal düzenlemeler, acil durum planlama ve uygulamaları, hemşirelik eğitim programının tanıtılması, programa katılanların uyum programını değerlendirmesi vb.) ● Uyum programının duyurulmasına ilişkin kanıtlar ● Son üç yıl içerisinde programa kayıt yaptıran (merkezi yerleştirme ile gelen, yatay-dikey geçiş yapan, yabancı uyruklu) öğrencilerin uyum programına katılımını gösteren kanıtlar (imzalı kayıt formu, katılım belgesi, vb.) ● Uyum programına katılamayan öğrenciler için yapılan uygulamalara yönelik kanıtlar ● Yabancı uyruklu öğrencilerin eğitim programına uyumunu sağlamaya yönelik yürütülen çalışmalara ilişkin kanıtlar (Türkçe dil yeterliliğini desteklemeye ilişkin yapılan konuşma kulübü, ek Türkçe dersleri, sosyal ve akademik uyum vb. çalışmalar) ● Uyum programının paydaş katılımlı sistematik izlenmesi, değerlendirilmesi ve sonuçları doğrultusunda yapılan iyileştirmelere ilişkin kanıtlar (Tablo Sİ.4.1, Tablo Sİ.4.2) ● Öğrencilere yönelik uyum programına ilişkin örnek gösterilebilir uygulama kanıtları				

TS.4.8. Öğrencilerin bilimsel, sosyal, kültürel ve sportif faaliyetleri desteklenmelidir.					***TS.4.8. Bilimsel, Sosyal, Kültürel ve Sportif Faaliyetlere Katılım***
Ölçütler ● *Öğrencilerin bilimsel, sosyal, kültürel, sportif vb. etkinliklere katılımını destekleyecek düzenlemeler yapılmıştır.* ● *Bilimsel, sosyal, kültürel, sportif vb faaliyetler öğrencilere duyurulmaktadır.* ● *Öğrencilerin bilimsel, sosyal, kültürel, sportif vb. etkinliklere katılımları için idari ve mali destek sağlanmaktadır.* ● *Öğrencilerin katıldığı bilimsel, sosyal, kültürel, sportif vb. faaliyetler sistematik olarak izlenmektedir.*	**1**	**2**	**3**	**4**	**5**
	Karşılanmıyor (PUKÖ yok) Planlama ve/veya uygulama bulunmamaktadır .	**Kısmen karşılanıyor (P var, U var/zayıf):** Planlama ve/veya uygulama bulunmakta, ancak düzenli değildir. İzleme ve iyileştirme bulunmamaktadır.	**Kabul edilebilir (PU var, KÖ kısmi):** Planlama ve uygulama mevcuttur ve işlevseldir; ancak izleme, değerlendirme ve iyileştirme sınırlıdır veya sistematiklik göstermemektedir.	**Tam karşılanıyor (PUKÖ tam):** Süreç planlı uygulanmakta ve düzenli izlenmektedir; sonuçlara dayalı iyileştirmeler yapılmış ve kurumsallaşma mevcuttur.	**Çok İyi (Örnek Uygulama):** ÖDR'nin ilgili bölümünde standardın karşılanmasına ilişkin tanımlamalar/ uygulamalar/belgeler/kanıtlar kapsamlı ve sistemli bir yaklaşımla elde edilmiştir.
	Örnek Kanıtlar ● Öğrencilerin bilimsel, sosyal, kültürel, sportif vb. etkinliklere katılımını destekleyecek düzenlemeleri gösteren kanıtlar (yönergeler, senato kararları, yönetim kurulu kararları vb.) ● Bilimsel, sosyal, kültürel, sportif vb. faaliyetlerin öğrencilere duyulduğunu gösteren kanıtlar ● Öğrencilerin bilimsel, sosyal, kültürel, sportif vb. etkinliklere katılımlarının idari ve mali açıdan desteklediğini gösteren kanıtlar ● Öğrencilerin bilimsel, sosyal, kültürel, sportif vb. faaliyetlere katılımını gösteren belgeler, raporlar vb. kanıtlar ● Öğrencilerin katıldığı bilimsel, sosyal, kültürel, sportif vb. faaliyetlerin paydaş katılımlı izlendiğine, değerlendirildiğine ve yapılan iyileştirmelere ilişkin kanıtlar (Tablo Sİ.4.1, Tablo Sİ.4.2) ● Öğrencilerin bilimsel, sosyal, kültürel ve sportif gelişimini destekleyen örnek gösterilebilir uygulama kanıtları					

T.S.4.9. Öğrenciler için akran yönderlik sistemi olmalıdır.					***T.S.4.9. Akran Yönderlik Sistemi***
Ölçütler ● *Programda akran yönderlik sistemi oluşturulmuştur.* ● *Akran yönderlik sistemi öğrencilere duyurulmuştur.* ● *Akran yönderlik sistemi tanımlanmış süreçler doğrultusunda her öğrencinin yararlanacağı şekilde işletilmektedir.* ● *Akran yönderlik sistemi sistematik olarak izlenmektedir.*	**1**	**2**	**3**	**4**	**5**
	Karşılanmıyor (PUKÖ yok) Planlama ve/veya uygulama bulunmamaktadır.	**Kısmen karşılanıyor (P var, U var/zayıf):** Planlama ve/veya uygulama bulunmakta, ancak düzenli değildir. İzleme ve iyileştirme bulunmamaktadır.	**Kabul edilebilir (PU var, KÖ kısmi):** Planlama ve uygulama mevcuttur ve işlevseldir; ancak izleme, değerlendirme ve iyileştirme sınırlıdır veya sistematiklik göstermemektedir.	**Tam karşılanıyor (PUKÖ tam):** Süreç planlı uygulanmakta ve düzenli izlenmektedir; sonuçlara dayalı iyileştirmeler yapılmış ve kurumsallaşma mevcuttur.	**Çok İyi (Örnek Uygulama):** ÖDR'nin ilgili bölümünde standardın karşılanmasına ilişkin tanımlamalar/ uygulamalar/belgeler/kanıtlar kapsamlı ve sistemli bir yaklaşımla elde edilmiştir.
	Örnek Kanıtlar ● Akran yönderlik sistemine ilişkin kanıtlar (politika, yönerge, prosedür, kurul kararları vb.) ● Akran yönderlik sisteminin öğrencilere duyurulduğuna ilişkin kanıtlar ● Yıllara göre yönder-akran eşleşmelerini gösteren kanıtlar (son üç yıl) (Tablo 4.9.1) ● Akran yönderliği kapsamında gerçekleştirilen uygulamalara ve uygulamaların kontrol ve değerlendirilmesine ilişkin kanıtlar (akran yönderlik anlaşmaları, yönder raporları, öğretim elemanı geri bildirim raporları, öğrenci geri bildirim örnekleri, toplantı tutanakları vb.) ● Akran yönderlik sisteminin paydaş katılımlı izlendiğini, değerlendirildiğini ve iyileştirmeler yapıldığını gösteren kanıtlar (Tablo Sİ.4.1, Tablo Sİ.4.2) ● Akran yönderliğine ilişkin örnek gösterilebilir uygulamalara ilişkin kanıtlar				

Tablo 4.9.1. Yıllara Göre Yönder-Akran Eşleşmeleri (202…-202..)*

Yönder (Ad-Soyad)	Sınıfı	Akran (Ad-Soyad)	Sınıfı
**Bu tablo içinde bulunulan eğitim-öğretim yılı dahil olmak üzere son 3 yıl için ayrı tablolar şeklinde doldurulmalıdır.*			

Tablo Sİ.4.1. Yıllara Göre Öğrencilere Yönelik Yapılan İyileştirme Sonuçları [1]

Öğrencilere Yönelik İyileştirme Alanı (ÖYİA)[2]	**Hedef Değer**	**Başlangıç Değeri**	**Yıl (…)**	**Yıl (…)**	**Yıl (…)**	**Yıl (…)**
ÖYİA 1… Başarım Göstergesi:						
ÖYİA 2… Başarım Göstergesi:						
ÖYİA 3… Başarım Göstergesi:						
…..						

[1] *Tabloda yalnızca sayısal veriler sunulmalıdır.*

[2]*Öğrencilere yönelik iyileştirme alanı başarım göstergelerine göre satır sayısı artırılabilir.*

Tablo Sİ. 4.2. Öğrencilere Yönelik Sürekli İyileştirme Çalışmaları ve Sonuçları [1]

İyileştirme Alanı	İyileştirme Konusu	PUKÖ			
		P: Planla (…/.../….-…/.../….)	U: Uygula (…/.../….-…/.../….)	K: Kontrol Et (…/.../….-…/.../….)	Ö: Önlem Al (…/.../….-…/.../….)

[1]*İyileştirmelere ilişkin kanıtlar ek olarak sunulmalıdır.*

STANDART 5. ÖĞRETİM ELEMANLARI

TS.5.1. Öğretim Elemanı Politikası ve Kadrosu

TS.5.1. Programın kadro geliştirmeye yönelik bir politikası ve eğitim programının özelliğine uygun öğretim elemanı kadrosu bulunmalıdır.

Ölçütler	**1**	**2**	**3**	**4**	**5**
● *Programın nitelikli eğitim için gerekli öğretim elemanı kadro politikası vardır.* ● *Seçim, atama ve yükseltmeler için akademik liyakati gözeten, fırsat eşitliği sağlayan kriterler belirlenmiştir.* ● *Öğretim elemanı kadro politikası ve seçim, atama ve yükseltme kriterleri tüm paydaşlara duyurulmuştur.* ● *Öğretim elemanının sayı ve nitelikleri eğitim kurumunun ve programın gereksinimlerine uygundur ve program çıktılarına ulaşmayı sağlamaktadır.* ● *Öğretim elemanları, hemşirelik programının ve kendi uzmanlık alanı ile ilgili derslerin etkili bir şekilde planlanması, uygulanması ve değerlendirilmesini sağlayabilecek yeterliliklere sahiptir.* ● *Eğitim programının öğretim elemanı kadro yeterliliği sistematik olarak izlenmektedir.*	**Karşılanmıyor (PUKÖ yok)** Planlama ve/veya uygulama bulunmamaktadır.	**Kısmen karşılanıyor (P var, U var/zayıf):** Planlama ve/veya uygulama bulunmakta, ancak düzenli değildir. İzleme ve iyileştirme bulunmamaktadır.	**Kabul edilebilir (PU var, KÖ kısmi):** Planlama ve uygulama mevcuttur ve işlevseldir; ancak izleme, değerlendirme ve iyileştirme sınırlıdır veya sistematiklik göstermemektedir.	**Tam karşılanıyor (PUKÖ tam):** Süreç planlı uygulanmakta ve düzenli izlenmektedir; sonuçlara dayalı iyileştirmeler yapılmış ve kurumsallaşma mevcuttur.	**Çok İyi (Örnek Uygulama):** ÖDR'nin ilgili bölümünde standardın karşılanmasına ilişkin tanımlamalar/ uygulamalar/belgeler/kanıtlar kapsamlı ve sistemli bir yaklaşımla elde edilmiştir.

Örnek Kanıtlar

- Eğitim programının özelliğine uygun, eğitim, araştırma ve topluma hizmet arasında bir denge gözeten, kurumun eğitim yükü, öğretim üyesi-öğrenci oranı, yönetsel kadro gereksinimlerini karşılayan öğretim elemanı kadro politikasına ilişkin kanıt/lar (politika belgesi, üniversite ve hemşirelik eğitimi programının öğretim elemanı kadro yapılanmasına yönelik stratejik planı ve gerekçeleri, kadro planlamaları vb)
- Bağlı bulunulan üniversitenin ve eğitim programının öğretim elemanı kadro politikasına ilişkin kanıtlar
- Seçim, atama ve yükseltmelerde akademik liyakatı gözeten, fırsat eşitliği sağlayan yöntem ve kriterlere yönelik kanıtlar (anabilim dalı öğretim elemanı kadro talep gerekçeleri, örnek fakülte/bölüm kurulu kararları, atama ve yükseltme süreçlerinin tanımlanmış süreçler doğrultusunda yürütüldüğünü gösteren örnekler vb).
- Kadro politikasının tüm paydaşlara duyurulduğunu gösteren kanıtlar
- Anabilim dallarına ya da bölüme göre planlanan öğretim elemanı sayıları ve ünvanları (gerekçeleri de içeren belgeler)
- Anabilim dallarına göre son üç yıldaki öğretim elemanı sayıları, yeni atama ve yükseltmeler (Tablo 5.1.1)
- Programdan son üç yılda ayrılan öğretim elemanı sayısı ve gerekçelerini gösteren belgeler
- Öğretim kadrosunun analizine ilişkin tablo (Tablo 5.1.2)
- Teorik ders ve uygulamalarda öğretim elemanı başına düşen öğrenci sayıları (Tablo 5.1.3)
- Öğretim elemanlarının özgeçmişleri (öğretim elemanların kurum web sayfasında/YÖK akademide yer alan özgeçmiş linkleri)
- Öğretim elemanı sayı ve nitelik olarak yeterli değilse, nasıl telafi edildiğini gösteren kanıtlar
- Öğretim kadrosu ders yükü özeti (Tablo 5.1.4)
- Programın kadro geliştirmeye yönelik uygulamalarının paydaş katılımlı olarak izlendiğini, değerlendirildiğini ve sonuçlar doğrultusunda iyileştirmelerin yapıldığını gösteren kanıtlar (Tablo Sİ.5.1, Tablo Sİ.5.2)
- Programın kadro geliştirmeye yönelik örnek gösterilebilir uygulamalarına ilişkin kanıtlar

Tablo 5.1.1. Öğretim Elemanlarının Anabilim Dallarına Göre Sayıları ve Yeni Atama/Yükseltmeler (Son 3 yıl)

Öğretim Elemanı[1]	202…		202…		202…	
	Öğretim Elemanı Sayısı	Yeni Atama /yükseltme	Öğretim Elemanı Sayısı	Yeni Atama /Yükseltme	Öğretim Elemanı Sayısı	Yeni Atama /Yükseltme
Anabilim Dalı						
Profesör						
Doçent						
Dr. Öğretim Üyesi						
Öğretim Görevlisi						
Araştırma Görevlisi						
Anabilim Dalı						
Profesör						
Doçent						
Dr. Öğretim Üyesi						
Öğretim Görevlisi						
Araştırma Görevlisi						

[1]*Yeteri kadar satır ekleyiniz*

Tablo 5.1.2. Öğretim Kadrosunun Analizi

Öğretim Elemanının Adı[1]	Unvanı[2]	TZ YZ EG [3]	Lisans Derecesi Aldığı Program ve Mezuniyet Yılı	Aldığı Son Derece (Doktora, Yüksek Lisans) /Derecenin Alındığı Alan (İç Hastalıkları Hemşireliği, Hemşirelikte Yönetim vb)	Eğitim Programında Verdiği Dersler	Deneyim Süresi (Yıl)		
						Hemşirelik Deneyimi	Öğretim Elemanı Olarak Deneyimi	Bu Kurumdaki Deneyimi

Not: *Tabloyu programdaki her öğretim üyesi için doldurunuz. Gerektiğinde satır ekleyiniz. Kurum ziyareti sırasında tabloların güncel hali sunulmalıdır.*
[1] Programdaki öğretim elemanları yukarıdan aşağıya Prof. Dr., Doç. Dr., Dr. Öğretim Üyesi, Öğretim Görevlisi, Uzman, Ar. Gör. sıralaması ile yazılmalıdır.
[2] Dr. Öğretim üyesi için doktorasını bitirdiği ve Dr. Öğretim üyesi kadrosuna atandığı tarih; Doç.Dr. için Doçent unvanı aldığı ve kurumunda Doçent kadrosuna atandığı tarih; Prof. Dr. için Doçent unvanı aldığı, kurumunda Doçent kadrosuna ve Prof. Dr. kadrosuna atandığı tarih belirtilmelidir.
[3].TZ: Tam zamanlı, YZ: Yarı zamanlı, EG: Ek görevli (Tam zamanlı atanıp, belli aralıklarla görevlendirilenler belirtilmelidir)

Tablo 5.1.3. Teorik Ders ve Uygulamalarda Öğretim Elemanı Başına Düşen Öğrenci Sayısı (Son 3 yıl)[1,2]

Dersin Kodu-Adı	202…						202…						202…					
	Teorik		Laboratuvar		Uygulama		Teorik		Laboratuvar		Uygulama		Teorik		Laboratuvar		Uygulama	
	Güz	Bahar	Güz	Bahar	Güz	Bahar	Güz	Bahar	Güz	Bahar	Güz	Bahar	Güz	Bahar	Güz	Bahar	Güz	Bahar

[1]Yaz okulunda ders verilmesi durumunda benzer tablo yaz dönemi için ek olarak verilmelidir.
[2]Rehber hemşire sayıları göz önünde bulundurulmadan hesaplanmalıdır.

Tablo 5.1.4. Öğretim Kadrosunun Son Eğitim-Öğretim Yılındaki Ders Yükü Özeti

Öğretim Elemanının Adı-Soyadı[1]	Lisans Programı/larında Verdiği Dersler (Dersin Kodu/ AKTS Kredisi/ Yılı)	Lisansüstü Programlarda Verdiği Dersler (Dersin Kodu/AKTS Kredisi/Yılı)	Dönem Ders Dağılımı							
			GÜZ				BAHAR			
			Kendi Kurumu/Saat		Dış Kurum/Saat		Kendi Kurumu/Saat		Dış Kurum/Saat	
			Haftalık Teorik	Haftalık Uygulama/ Laboratuvar	Haftalık Teorik	Haftalık Uygulama/ Laboratuvar	Haftalık Teorik	Haftalık Uygulama/ Laboratuvar	Haftalık Teorik	Haftalık Uygulama/ Laboratuvar

[1]*Her öğretim elemanı için son iki dönemde verdiği tüm dersleri (Kurum içi, kurum dışı lisans, lisansüstü ve İngilizce Program ve ikinci öğretim dersleri dahil) sıralayınız. Gerektiğinde satır ekleyiniz.*

TS.5.2. Öğretim Elemanı Uyum Programı					
TS.5.2. Göreve yeni başlayan ve görev değişikliği olan öğretim elemanı için uyum programı düzenlenmelidir.					
Ölçütler ● *Göreve yeni başlayan ve görev değişikliği olan öğretim elemanı için uyum programının süreçleri tanımlanmıştır.* ● *Uyum programına ilişkin süreçler duyurulmuştur.* ● *Uyum programı tanımlanmış süreç doğrultusunda yürütülmektedir.* ● *Uyum programı sistematik olarak izlenmektedir.*	**1**	**2**	**3**	**4**	**5**
	Karşılanmıyor (PUKÖ yok) Planlama ve/veya uygulama bulunmamaktadır.	**Kısmen karşılanıyor (P var, U var/zayıf):** Planlama ve/veya uygulama bulunmakta, ancak düzenli değildir. İzleme ve iyileştirme bulunmamaktadır.	**Kabul edilebilir (PU var, KÖ kısmi):** Planlama ve uygulama mevcuttur ve işlevseldir; ancak izleme, değerlendirme ve iyileştirme sınırlıdır veya sistematiklik göstermemektedir.	**Tam karşılanıyor (PUKÖ tam):** Süreç planlı uygulanmakta ve düzenli izlenmektedir; sonuçlara dayalı iyileştirmeler yapılmış ve kurumsallaşma mevcuttur.	**Çok İyi (Örnek Uygulama):** ÖDR'nin ilgili bölümünde standardın karşılanmasına ilişkin tanımlamalar/ uygulamalar/belgeler/kanıtlar kapsamlı ve sistemli bir yaklaşımla elde edilmiştir.
	Örnek Kanıtlar ● Uyum programının tanımlanmış süreçlerine ilişkin kanıtlar (prosedür, yönerge, usul ve esaslar vb.) ● Uyum programının içeriğine ilişkin kanıtlar (uyum programının amacı, hedefleri, üniversite ve birimin işleyişi, görev tanımları, kurum ve birim düzeyinde kullanılan politika ve prosedürler, haklar, yasal düzenlemeler, acil durum planlama ve uygulamaları, vb. konuları içerdiğine ve programa katılanların değerlendirilmesine ilişkin kanıtlar) ● Uyum programına ilişkin süreçlerin duyurulmasına ilişkin kanıtlar ● Son üç yıl içerisinde göreve yeni başlamış olan ve görev değişikliği olan öğretim elemanlarının uyum programına katılımını gösteren belgeler (imzalı kayıt formu, katılım belgesi, vb.) ● Uyum programının sistematik olarak paydaş katılımlı izlendiğini, değerlendirildiğini ve sonuçları doğrultusunda öğretim elemanı uyum programında yapılan iyileştirmelere ilişkin kanıtlar (Tablo Sİ.5.1, Tablo Sİ.5.2) ● Programın öğretim elemanlarının uyum programına yönelik örnek gösterilebilir uygulama kanıtları				

TS.5.3. Öğretim Elemanı Gelişimi					
TS.5.3. Öğretim elemanlarının profesyonel gelişimine yönelik ulusal ve uluslararası bilimsel etkinliklere katılımı desteklenmelidir.					
Ölçütler	**1**	**2**	**3**	**4**	**5**
● *Öğretim elemanlarının profesyonel gelişimine yönelik ulusal ve uluslararası bilimsel etkinliklere katılımının idari ve mali olarak desteklenmesine ilişkin süreçler tanımlanmıştır ve duyurulmuştur.* ● *Öğretim elemanlarının profesyonel gelişimine yönelik ulusal ve uluslararası bilimsel etkinliklere katılımı idari olarak desteklenmektedir.* ● *Öğretim elemanlarının profesyonel gelişimine yönelik ulusal ve uluslararası bilimsel etkinliklere katılımı mali olarak desteklenmektedir.* ● *Öğretim elemanlarının profesyonel gelişimine yönelik destekleyici uygulamalar sistematik olarak izlenmektedir.*	**Karşılanmıyor (PUKÖ yok)** Planlama ve/veya uygulama bulunmamaktadır.	**Kısmen karşılanıyor (P var, U var/zayıf):** Planlama ve/veya uygulama bulunmakta, ancak düzenli değildir. İzleme ve iyileştirme bulunmamaktadır.	**Kabul edilebilir (PU var, KÖ kısmi):** Planlama ve uygulama mevcuttur ve işlevseldir; ancak izleme, değerlendirme ve iyileştirme sınırlıdır veya sistematiklik göstermemektedir.	**Tam karşılanıyor (PUKÖ tam):** Süreç planlı uygulanmakta ve düzenli izlenmektedir; sonuçlara dayalı iyileştirmeler yapılmış ve kurumsallaşma mevcuttur.	**Çok İyi (Örnek Uygulama):** ÖDR'nin ilgili bölümünde standardın karşılanmasına ilişkin tanımlamalar/ uygulamalar/belgeler/kanıtlar kapsamlı ve sistemli bir yaklaşımla elde edilmiştir.
	Örnek Kanıtlar ● Öğretim elemanlarının profesyonel gelişimine yönelik ulusal ve uluslararası bilimsel etkinliklere (seminer, toplantı, çalıştay, kongre, sempozyum, değişim programı vb.) katılımının idari ve mali olarak desteklenmesini içeren kurum/program bazında düzenleme kanıtları (yönerge, senato, yönetim kurulu kararları, birim politika metinleri vb.) ● Öğretim elemanlarının profesyonel gelişimine yönelik uygulamaların duyurulmasına ilişkin kanıtlar ● Öğretim elemanlarının son üç yılda katıldığı bilimsel etkinliklere katılımını gösteren belgeler (Tablo 5.3.1) ● Öğretim elemanlarının profesyonel gelişimine yönelik ulusal ve uluslararası bilimsel etkinliklere sağlanan mali destek kanıtları ● Öğretim elemanı değişimi için başka kurumlarla yapılan anlaşmalar kapsamında kurulan ortaklıklar, iş birlikleri ve projelerin duyurularının ne şekilde ve ne zaman yapıldığı, değişim ve iş birliği programlarının nasıl yürütüldüğüne ilişkin belgeler ● Değişim programlarından son üç yılda yararlanan öğretim elemanlarının sayıları (Tablo 5.3.2, yurt içi/yurt dışı, gelen ve giden) ve değişim programı raporları ● Öğretim elemanlarının profesyonel gelişimine yönelik uygulamaların paydaş katılımlı izlendiğine, değerlendirildiğine ve sonuçlar doğrultusunda yapılan iyileştirmelere yönelik kanıtlar (Tablo Sİ.5.1, Tablo Sİ.5.2) ● Öğretim elemanlarının profesyonel gelişiminin desteklenmesine yönelik örnek gösterilebilir uygulama kanıtları				

Tablo 5.3.1. Öğretim Elemanlarının Katıldığı Bilimsel Etkinlikler (Son 3 Eğitim-Öğretim Yılı)

Öğretim Elemanı Adı Soyadı-Ünvanı [1]	Bilimsel Etkinliğin Adı	Etkinliğin Yeri (Şehir/Ülke)	Etkinliğin Tarihi ve Süresi	Destek Verilme Durumu (Evet/Hayır)	Destek Verilme Türü (İdari/Mali)	Mali Destek Miktarı (TL) (Verildiyse)

[1] *Gerektiğinde satır ekleyiniz*

Tablo 5.3.2. Değişim Programlarından Yararlanan Öğretim Elemanı Sayıları (Son 3 Eğitim-Öğretim Yılı)

Eğitim-Öğretim Yılı *(Tarih aralığı belirtiniz.)*				Eğitim-Öğretim Yılı *(Tarih aralığı belirtiniz.)*				Eğitim-Öğretim Yılı *(Tarih aralığı belirtiniz.)*			
Gelen		Giden		Gelen		Giden		Gelen		Giden	
Öğretim Elemanı Adı Soyadı[1]	Geldiği Ülke ve Üniversite	Öğretim Elemanı Adı Soyadı*	Gittiği Ülke ve Üniversite	Öğretim Elemanı Adı Soyadı*	Geldiği Ülke ve Üniversite	Öğretim Elemanı Adı Soyadı*	Gittiği Ülke ve Üniversite	Öğretim Elemanı Adı Soyadı*	Geldiği Ülke ve Üniversite	Öğretim Elemanı Adı Soyadı*	Gittiği Ülke ve Üniversite
Toplam Gelen Sayı		**Toplam Giden Sayı**		**Toplam Gelen Sayı**		**Toplam Giden Sayı**		**Toplam Gelen Sayı**		**Toplam Giden Sayı**	

[1] *Gerektiğinde satır ekleyiniz*

TS.5.4. Eğitimci Yetkinliğini Geliştirme					
TS.5.4. Öğretim elemanları eğitimci yetkinliğini geliştirmeye yönelik eğitim programlarına katılmalıdır.					
Ölçütler	**1**	**2**	**3**	**4**	**5**
● *Öğretim elemanlarının eğitimci yetkinliğini geliştirmek üzere eğitim programlarına katılımlarını sağlayacak düzenleme mevcuttur.* ● *Eğitimci yetkinliğini geliştirmeye yönelik eğitim programları duyurulmaktadır.* ● *Tüm öğretim elemanlarının eğitimci yetkinliğini geliştirmek eğitim programlarına üzere (kurum içi /dışı) katılımları sağlanmaktadır.* ● *Klinik rehber hemşire eğitimi, Hemşirelik Eğitimi Derneği (HEMED) rehber hemşire standartlarını karşılamaktadır.* ● *Tüm öğretim elemanlarının eğitimci yetkinliğini geliştirici programlara katılım durumu sistematik olarak izlenmektedir.*	**Karşılanmıyor (PUKÖ yok)** Planlama ve/veya uygulama bulunmamaktadır.	**Kısmen karşılanıyor (P var, U var/zayıf):** Planlama ve/veya uygulama bulunmakta, ancak düzenli değildir. İzleme ve iyileştirme bulunmamaktadır.	**Kabul edilebilir (PU var, KÖ kısmi):** Planlama ve uygulama mevcuttur ve işlevseldir; ancak izleme, değerlendirme ve iyileştirme sınırlıdır veya sistematiklik göstermemektedir.	**Tam karşılanıyor (PUKÖ tam):** Süreç planlı uygulanmakta ve düzenli izlenmektedir; sonuçlara dayalı iyileştirmeler yapılmış ve kurumsallaşma mevcuttur.	**Çok İyi (Örnek Uygulama):** ÖDR'nin ilgili bölümünde standardın karşılanmasına ilişkin tanımlamalar/ uygulamalar/belgeler/kanıtlar kapsamlı ve sistemli bir yaklaşımla elde edilmiştir.
	Örnek Kanıtlar ● Öğretim elemanlarının eğitimci yetkinliğini geliştirmek üzere eğitim programlarına katılımlarını sağlayan düzenleme kanıtları ● Öğretim elemanlarının katıldıkları eğitimci yetkinliğini geliştirici programların içeriğine ilişkin kanıtlar (eğitimde gereksinim analizi, amaç ve hedefler, içerik belirleme, öğretim yöntem, teknik ve materyalleri, ölçme ve değerlendirme, öğrenci merkezli eğitim, eğitim yönetimi, öğrenme teknolojileri, kanıta dayalı öğretim strateji/yöntem/teknik vb.) ● Eğitimci yetkinliğini geliştirmeye yönelik eğitim programlarının duyurulduğuna ilişkin kanıtlar ● Öğretim elemanlarının eğitimci yetkinliğini geliştirmek üzere son beş yılda katıldığı eğitim programlarına ilişkin kanıtlar (Tablo 5.4.1) ● Eğitimci yetkinliğini geliştirici programlara katılan öğretim elemanlarının katılım belgesi örnekleri ● Klinik rehber hemşire görevlendiriliyorsa, rehber hemşire eğitim programının içeriği, katılan rehber hemşirelerin tarihli, imzalı listesi ve katılım belgeleri rehber hemşirelerin özgeçmişleri ● Öğretim elemanlarının eğitim programlarına katılımının idari ve mali olarak desteklendiğini gösteren kanıtlar ● Tüm öğretim elemanlarının eğitimci yetkinliğini geliştirici programlara katılım durumunun izlendiğini, paydaş katılımlı değerlendirildiği ve katılımına yönelik iyileştirmelerin yapıldığını gösteren kanıtlar (Tablo Sİ.5.1, Tablo Sİ.5.2) ● Öğretim elemanlarının eğitimci yetkinliğini geliştirmeye yönelik örnek gösterilebilir uygulama kanıtları				

Tablo 5.4.1. Öğretim Elemanlarının Katıldığı Eğitimci Yetkinliğini Geliştirme Programları (Son 5 yıl)

Eğitime Katılan Öğretim Elemanının Adı Soyadı	*Eğitimin Adı ve Düzenleyen Kurum [1]*	*Eğitimin Alındığı Yıl ve Süresi (Saat) [2]*

[1] Öğretim elemanının katıldığı eğitim programı sayısına göre satır eklenebilir.
[2]Tablo her öğretim elemanın katılmış olduğu eğitim programları için yıllara göre sıralı doldurulmalıdır

TS.5.5. Öğretim Elemanının Eğitim-Öğretim Performansının Değerlendirmesi					
TS.5.5. Öğretim elemanının eğitim- öğretim performansı düzenli olarak değerlendirilmelidir.					
Ölçütler	**1**	**2**	**3**	**4**	**5**
● *Öğretim elemanı performans değerlendirme süreçleri tanımlanmıştır.* ● *Öğretim elemanı performans değerlendirme süreçleri duyurulmuştur.* ● *Öğretim elemanlarının performansı tanımlanmış süreçler doğrultusunda çoklu/360 derece değerlendirilmektedir.* ● *Öğretim elemanı performans değerlendirme sonuçları öğretim elemanları ile paylaşılmakta ve gelişmesi gereken yönleri hakkında plan yapılmaktadır.* ● *Öğretim elemanı performans değerlendirme sistemi sistematik olarak izlenmektedir.*	**Karşılanmıyor (PUKÖ yok)** Planlama ve/veya uygulama bulunmamaktadır.	**Kısmen karşılanıyor (P var, U var/zayıf):** Planlama ve/veya uygulama bulunmakta, ancak düzenli değildir. İzleme ve iyileştirme bulunmamaktadır.	**Kabul edilebilir (PU var, KÖ kısmi):** Planlama ve uygulama mevcuttur ve işlevseldir; ancak izleme, değerlendirme ve iyileştirme sınırlıdır veya sistematiklik göstermemektedir.	**Tam karşılanıyor (PUKÖ tam):** Süreç planlı uygulanmakta ve düzenli izlenmektedir; sonuçlara dayalı iyileştirmeler yapılmış ve kurumsallaşma mevcuttur.	**Çok İyi (Örnek Uygulama):** ÖDR'nin ilgili bölümünde standardın karşılanmasına ilişkin tanımlamalar/ uygulamalar/belgeler/kanıtlar kapsamlı ve sistemli bir yaklaşımla elde edilmiştir.
	Örnek Kanıtlar ● Performans değerlendirme sistemine ilişkin belgeler (yönerge, politika, prosedür, iş akış şemaları, alınan Fakülte/Bölüm Kurul Kararları vb.) ● Çoklu/360 derece değerlendirmeyi içerecek şekilde performans değerlendirme belgeleri/formları (değerlendirilen yönleri gösterecek ve geri bildirimi de içerecek şekilde kimlik bilgisi kapatılmış dolu örnekler) ● Öğretim elemanlarının performans değerlendirmesinin nasıl yapılacağına ilişkin bilgilendirildiğini gösteren kanıtlar ● Öğretim elemanının gelişmesi gereken yönlerine yönelik geliştirilen plan örneği (kimlik bilgisi kapatılmış şekilde) ● Öğretim üyeleri/elemanlarının programda üstlendikleri dersler haricinde aldıkları sorumluluklar da kanıt olarak istenmeli, örneğin akreditasyon komitesi görevi gibi, tüm komisyon ve komitelerdeki görev dağılımları programa verdikleri katkıları gösteren belgeler ● Performans değerlendirme sisteminin paydaş katılımlı izlendiğini, değerlendirildiğini ve sonuçları doğrultusunda iyileştirmelerin yapıldığını gösteren kanıtlar (Tablo Sİ.5.1, Tablo Sİ.5.2) ● Programın öğretim elemanının performans değerlendirmesine yönelik örnek gösterilebilir uygulama kanıtları				

Tablo Sİ.5.1. Yıllara Göre Öğretim Elemanlarına Yönelik Yapılan İyileştirme Sonuçları [1]

Öğretim Elemanı İyileştirme Alanı (ÖEİA)[2]	**Hedef Değer**	**Başlangıç Değeri**	**Yıl (…)**	**Yıl (…)**	**Yıl (…)**	**Yıl (…)**
ÖEİA 1… Başarım Göstergesi:						
ÖEİA 2… Başarım Göstergesi:						
ÖEİA 3… Başarım Göstergesi:						
…..						

[1] *Tabloda yalnızca sayısal veriler sunulmalıdır.*

[2]*Öğretim elemanı iyileştirme alanı başarım göstergelerine göre satır sayısı artırılabilir.*

Tablo Sİ. 5.2. Öğretim Elemanlarına Yönelik Sürekli İyileştirme Çalışmaları ve Sonuçları [1]

İyileştirme Alanı	**İyileştirme Konusu**	**PUKÖ**			
		P: Planla (…/.../….-…/.../….)	**U: Uygula (…/.../….-…/.../….)**	**K: Kontrol Et (…/.../….-…/.../….)**	**Ö: Önlem Al (…/.../….-…/.../….)**

[1]*İyileştirmelere ilişkin kanıtlar ek olarak sunulmalıdır.*

STANDART 6. FİZİKSEL ALTYAPI

TS.6.1. Fiziksel Altyapı ve Olanaklar

TS.6.1. Programın yürütüldüğü eğitim ortamının fiziksel alt yapısı ve olanakları program amaç ve çıktılarına ulaştıracak nitelikte olmalıdır.

Ölçütler	**1**	**2**	**3**	**4**	**5**
• *Fiziksel altyapı ve olanaklar eğitim modelinin özellikleri doğrultusunda oluşturulmuş, program amaçlarına ve program çıktılarına ulaştırabilecek nitelikte, nicelikte ve erişilebilir durumdadır.* • *Fiziksel altyapı ve olanaklardan yararlanmaya ilişkin ilke ve kurallar belirlenmiş ve duyurulmuştur.* • *Fiziksel altyapı ve olanaklar öğrenci-öğrenci, öğrenci-öğretim elemanı ve öğrenci-materyal etkileşimini geliştirmeye olanak vermektedir.* • *Fiziksel altyapı ve olanaklar; engelli bireylerin ihtiyaçlarını karşılamaktadır.* • *Her bir eğitim ortamındaki araç-gereç sayısı yeterlidir, niteliği uygundur ve düzenli aralıklarla kontrol edilmektedir.* • *Kütüphane, basılı, elektronik ve süreli yayınlar yönünden eğitim programının gereksinimini karşılamaktadır.* • *Kütüphane hizmeti, öğrencilerin ve eğitimcilerin sürekli (kesintisiz 7/24 saat) yararlanabileceği şekilde düzenlenmiştir.* • *Bilişim altyapısı öğrencilerin ve öğretim elemanlarının bilgisine/kullanımına sunulmuştur.* • *Eğitimci ve öğrencilere fiziksel yapı ve olanaklar ile ilgili teknik, idari, eğitsel konularda destek hizmetleri sunulmaktadır.* • *Fiziksel altyapı ve olanaklar düzenli aralıklarla izlenmektedir.* • *Fiziksel altyapı ve olanaklar düzenli aralıklarla izlenmektedir.*	**Karşılanmıyor (PUKÖ yok)** Planlama ve/veya uygulama bulunmamaktadır.	**Kısmen karşılanıyor (P var, U var/zayıf):** Planlama ve/veya uygulama bulunmakta, ancak düzenli değildir. İzleme ve iyileştirme bulunmamaktadır.	**Kabul edilebilir (PU var, KÖ kısmi):** Planlama ve uygulama mevcuttur ve işlevseldir; ancak izleme, değerlendirme ve iyileştirme sınırlıdır veya sistematiklik göstermemektedir.	**Tam karşılanıyor (PUKÖ tam):** Süreç planlı uygulanmakta ve düzenli izlenmektedir; sonuçlara dayalı iyileştirmeler yapılmış ve kurumsallaşma mevcuttur.	**Çok İyi (Örnek Uygulama):** ÖDR'nin ilgili bölümünde standardın karşılanmasına ilişkin tanımlamalar/ uygulamalar/belgeler/kanıtlar kapsamlı ve sistemli bir yaklaşımla elde edilmiştir.

Örnek Kanıtlar

- Fiziksel altyapı ve olanakların (derslikler, laboratuvarlar, ofisler, kütüphane, bilişim altyapısı, diğer araç-gereçler vb.) Eğitim modelinin özellikleri doğrultusunda oluşturulduğunu, program amaçlarına ve program çıktılarına ulaştırabilecek nitelikte, nicelikte ve tüm bireyler için erişilebilir durumda olduğunu gösteren kanıtlar
- Programın derslere ve öğrenci sayılarına göre fiziksel yapı durumunu gösteren kanıt (Tablo 6.1.1)
- Fiziksel altyapı ve olanaklardan yararlanmaya ilişkin ilke ve kuralların belirlendiğini ve duyurulduğunu gösteren kanıtlar
- Fiziksel altyapı ve olanakların öğrenci-öğrenci, öğrenci-öğretim elemanı ve öğrenci-materyal etkileşimini geliştirmeye olanak verdiğini gösteren kanıtlar (grup çalışmasının yapılabildiği ortamlar, danışmanlık görüşmeleri için kullanılan odalar, kulüp faaliyetleri için altyapı olanakları, kantinler vb.)
- Mimari yapının, engelli bireyler için uygunluğunu gösteren kanıtlar (raporlar, belgeler, vb.)
- Öğretim elemanları, idari personel ve destek personeline sağlanan ofis olanaklarını gösteren sayısal ve niteliksel veriler (öğrencilerin, öğretim elemanlarının ve diğer çalışanların kullanımına açık, kullanılabilir durumdaki fotokopi, bilgisayar, yazıcı, tarayıcı sayıları, yerleri ile birimdeki internet bağlantısının durumu, hizmete açık saatler vb. bilgilerin yer aldığı belgeler)
- Her bir eğitim ortamında (derslikler-toplantı/çalışma/seminer vb. odalar, kütüphane, vb.) bulunan araç-gereçlerin listesi ve bunların engelli gruplar da dâhil yeterliliğine ilişkin belgeler
- Eğitim ve diğer altyapı araç-gereçlerinin periyodik kontrollerinin (kalibrasyon, onarım, yazılım güncelleme vb.) yapıldığını gösteren kanıtlar (son üç yılı kapsamalıdır ve tarihli olmalıdır)
- Kütüphanede bulunan eğitim programının gereksinimini karşılamaya yönelik tüm basılı ve elektronik kaynaklar ile süreli yayınların ve diğer kaynakların listesi ve kaynakların güncellenme durumuna ilişkin belgeler
- Öğrencilere verilen teknik, idari, eğitsel destek hizmetlerine ilişkin sayısal ve niteliksel veriler
- Eğitim ortamının fiziksel alt yapısı ve olanaklarının program amaç ve çıktılarına ulaştıracak nitelikte olduğunun paydaş katılımlı izlendiğini, değerlendirildiğini ve iyileştirmelerin yapıldığını gösteren kanıtlar (Tablo Sİ.6.1, Tablo Sİ.6.2)
- Fiziksel altyapı ve olanaklar ile ilgili olarak programın ihtiyaçları doğrultusunda geliştirdiği / geliştirilen örnek gösterilebilir uygulama kanıtları

Tablo 6.1.1. Programın Derslere ve Öğrenci Sayılarına İlişkin Fiziksel Yapısı (Son Üç Yıl) [1]

Dersin Kodu	Dersin Adı	Mevcut Yılda Açılan Şube Sayısı	Her Şubedeki Öğrenci Sayısı	Her Bir Şubede Öğrenci Başına Düşen Fiziksel Alan (metrekare)	
				Sınıf/Derslik *	Laboratuvar*

[1] *Bilgiler derslerin şubelere ayrılması durumuna göre verilmeli ve tablo her yıl için ayrı ayrı doldurulmalıdır.*

TS.6.2. Uygulama Alanları Alt yapısı *TS.6.2. Uygulama alanları (Klinik ve saha uygulama alanları) öğrencilere istenen bilgi, beceri, tutum ve yeterlilikleri kazandıracak alt yapıya sahip olmalıdır.*					
Ölçütler ● *Programın uygulama alanlarının altyapı özelliklerinin belirlenmesi ve değerlendirilmesine ilişkin süreçler tanımlanmıştır.* ● *Programın klinik ve saha uygulama alanları öğrencilerin kazanması istenen bilgi, beceri, tutum ve yeterliliklere ulaşmalarını sağlayacak fiziksel alt yapıya sahiptir.* ● *Uygulama alanlarında öğrenci ve öğretim elemanları için giyinme, beslenme, toplantı ve dinlenme etkinlikleri için olanaklar sağlanmıştır.* ● *Uygulama alanları tanımlanmış süreçler doğrultusunda düzenli aralıklarla izlenmektedir.*	**1**	**2**	**3**	**4**	**5**
	Karşılanmıyor (PUKÖ yok) Planlama ve/veya uygulama bulunmamaktadır.	**Kısmen karşılanıyor (P var, U var/zayıf):** Planlama ve/veya uygulama bulunmakta, ancak düzenli değildir. İzleme ve iyileştirme bulunmamaktadır.	**Kabul edilebilir (PU var, KÖ kısmi):** Planlama ve uygulama mevcuttur ve işlevseldir; ancak izleme, değerlendirme ve iyileştirme sınırlıdır veya sistematiklik göstermemektedir.	**Tam karşılanıyor (PUKÖ tam):** Süreç planlı uygulanmakta ve düzenli izlenmektedir; sonuçlara dayalı iyileştirmeler yapılmış ve kurumsallaşma mevcuttur.	**Çok İyi (Örnek Uygulama):** ÖDR'nin ilgili bölümünde standardın karşılanmasına ilişkin tanımlamalar/ uygulamalar/belgeler/kanıtlar kapsamlı ve sistemli bir yaklaşımla elde edilmiştir.
	Örnek Kanıtlar ● Programın uygulama alanlarının (hastaneler, okullar, sağlık müdürlüğü, belediyeler, sivil toplum kuruluşları, özel eğitim merkezleri, iş yerleri, toplum/aile sağlığı merkezleri, vb.) alt yapı özelliklerinin belirlenmesi ve değerlendirilmesine ilişkin tanımlı süreçleri gösteren kanıtlar (prosedür, yönerge vb.) ● Programın klinik ve saha uygulama alanlarının öğrencilerin kazanması istenen bilgi, beceri, tutum ve yeterliliklere ulaşmalarını sağlayacak fiziksel altyapıya (araç gereç, ekipman, fizik ortam vb) sahip olduğunu gösteren belgeler (kanıtlar klinik saha uygulaması olan her ders için sunulmalıdır) ● Uygulama alanlarında öğrenci ve öğretim elemanlarının giyinme, beslenme, toplantı ve dinlenme amaçlı etkinlikler için olanakların sağlandığını gösteren kanıtlar ● Uygulama alanlarının tanımlanmış süreçler doğrultusunda düzenli aralıklarla izlendiğini, değerlendirildiğini ve sonuçlar doğrultusunda iyileştirmelerin yapıldığını gösteren kanıtlar (Tablo Sİ.6.1, Tablo Sİ.6.2) ● Programın örnek gösterilebilir uygulama alanlarının alt yapısına ilişkin kanıtlar				

T.S.6.3. Dinlenme-Sosyal Etkinlik Alanları					
T.S.6.3.Programın bağlı bulunduğu üniversitede dinlenme ve sosyal etkinlik alanları öğrencilerin, akademik ve idari personelin gereksinimlerini karşılamalıdır.					
Ölçütler	**1**	**2**	**3**	**4**	**5**
● *Dinlenme-sosyal etkinlik alanları öğrencilerin, akademik ve idari personelin gereksinimlerini karşılamaktadır.* ● *Öğrenciler, akademik ve idari personel kurumun dinlenme-sosyal etkinlik alanları ve olanaklarına ilişkin bilgilendirilmektedir.* ● *Dinlenme-sosyal etkinlik alanları engelli birey ve grupların gereksinimlerini karşılamaktadır.* ● *Dinlenme-sosyal etkinlik alanları düzenli aralıklarla izlenmektedir.*	**Karşılanmıyor (PUKÖ yok)** Planlama ve/veya uygulama bulunmamaktadır.	**Kısmen karşılanıyor (P var, U var/zayıf):** Planlama ve/veya uygulama bulunmakta, ancak düzenli değildir. İzleme ve iyileştirme bulunmamaktadır.	**Kabul edilebilir (PU var, KÖ kısmi):** Planlama ve uygulama mevcuttur ve işlevseldir; ancak izleme, değerlendirme ve iyileştirme sınırlıdır veya sistematiklik göstermemektedir.	**Tam karşılanıyor (PUKÖ tam):** Süreç planlı uygulanmakta ve düzenli izlenmektedir; sonuçlara dayalı iyileştirmeler yapılmış ve kurumsallaşma mevcuttur.	**Çok İyi (Örnek Uygulama):** ÖDR'nin ilgili bölümünde standardın karşılanmasına ilişkin tanımlamalar/ uygulamalar/belgeler/kanıtlar kapsamlı ve sistemli bir yaklaşımla elde edilmiştir.
	Örnek Kanıtlar ● Dinlenme-sosyal etkinliklerle ilgili alanların listesi (öğrenci merkezleri, spor salonu, yüzme havuzu, fitness merkezi, kantin ve kafeteryalar, vb.) ● Dinlenme-sosyal etkinliklerle ilgili alanların mimari yapısını, özelliklerini/olanaklarını gösteren belgeler ● Öğrenciler, akademik ve idari personelin kurumun dinlenme-sosyal etkinlik alanları ve olanaklarına ilişkin bilgilendirildiğine ilişkin kanıtlar ● Dinlenme-sosyal etkinlik alanlarının mimari yapısı ve olanaklarının engelli birey ve grupların gereksinimlerini karşıladığını gösteren kanıtlar ● Dinlenme-sosyal etkinlik alanlarının mimari yapısı ve olanaklarının sistematik olarak paydaş katılımlı izlendiğini, değerlendirildiğini ve sonuçlar doğrultusunda iyileştirmelerin yapıldığını gösteren kanıtlar ((Tablo Sİ.6.1, Tablo Sİ.6.2) ● Programın örnek gösterilebilir dinlenme-sosyal etkinlik olanaklarına ilişkin kanıtlar					

Tablo Sİ.6.1. Yıllara Göre Fiziksel Altyapıya Yönelik Yapılan İyileştirme Sonuçları [1]

Fiziki Altyapı (FA) [2]	**Hedef Değer**	**Başlangıç Değeri**	**Yıl (…)**	**Yıl (…)**	**Yıl (…)**	**Yıl (…)**
FAİA 1… Başarım Göstergesi:						
FAİA 2… Başarım Göstergesi:						
FAİA 3… Başarım Göstergesi:						
…..						

[1] *Tabloda yalnızca sayısal veriler sunulmalıdır.*

[2] *Fiziksel altyapı iyileştirme alanı başarım göstergelerine göre satır sayısı artırılabilir.*

Tablo Sİ. 6.2. Fiziksel Altyapıya Yönelik Sürekli İyileştirme Çalışmaları ve Sonuçları *

İyileştirme Alanı	**İyileştirme Konusu**	**PUKÖ**			
		P: Planla (…/.../….-…/.../….)	**U: Uygula (…/.../….-…/.../….)**	**K: Kontrol Et (…/.../….-…/.../….)**	**Ö: Önlem Al (…/.../….-…/.../….)**

[1]*İyileştirmelere ilişkin kanıtlar ek olarak sunulmalıdır.*

STANDART 7. EĞİTİM YÖNETİMİ

TS.7.1. Programın Yönetim Yapısı ve İşleyiş Süreçleri

TS.7.1. Programın yönetim ve idari birimlerinin yapısı ve işleyiş süreçleri tanımlanmıştır.

Ölçütler

- *Programın üniversitenin stratejik planı ile uyumlu yönetim politikası, stratejik amaç ve hedefleri belirlenmiş ve paylaşılmıştır.*
- *Programın üniversite içindeki yerini, akademik ve idari birimler ile ilişkilerini yansıtan organizasyon şeması oluşturulmuş ve paylaşılmıştır.*
- *Programın yönetim, akademik ve idari birimlerinin yapısı ve destek hizmetler ile ilişkilerini yansıtan organizasyon şeması oluşturulmuş ve paylaşılmıştır.*
- *Programın etkili ve verimli yürütülmesine yönelik olarak özel görevler için oluşturulmuş kurul, komite/komisyon ya da çalışma gruplarının yapısı organizasyon şemaları üzerinde gösterilmiştir.*
- *Programın tüm kurul ve komite/ komisyonlarının üniversitenin idari ve akademik birimleri ile iş birliği ve eşgüdüm içinde çalışmasını sağlayacak kurum işleyiş süreçleri tanımlanmış ve paylaşılmıştır.*
- *Programın yönetim, akademik ve idari personelinin iş tanımları yapılmış ve paylaşılmıştır.*
- *Özel görevler için oluşturulmuş kurul, komite/komisyon ya da çalışma gruplarının kuruluş ve işleyiş süreçleri tanımlanmış ve paylaşılmıştır.*
- *Özel görevler için oluşturulmuş kurul, komite/komisyon ya da çalışma gruplarında ilgili paydaşların (öğrenciler, öğretim elemanları, idari çalışanlar, mezunlar, vb. iç ve dış paydaşlar) temsil edilmesine yönelik süreçler tanımlanmış ve paylaşılmıştır.*
- *Programın stratejik amaç ve hedefleri izlenmekte ve paylaşılmaktadır.*
- *Programın yönetim ve idari birimlerinin yapısı ve kurum işleyiş süreçleri izlenmektedir.*

1	2	3	4	5
Karşılanmıyor (PUKÖ yok) Planlama ve/veya uygulama bulunmamaktadır.	**Kısmen karşılanıyor (P var, U var/zayıf):** Planlama ve/veya uygulama bulunmakta, ancak düzenli değildir. İzleme ve iyileştirme bulunmamaktadır.	**Kabul edilebilir (PU var, KÖ kısmi):** Planlama ve uygulama mevcuttur ve işlevseldir; ancak izleme, değerlendirme ve iyileştirme sınırlıdır veya sistematiklik göstermemektedir.	**Tam karşılanıyor (PUKÖ tam):** Süreç planlı uygulanmakta ve düzenli izlenmektedir; sonuçlara dayalı iyileştirmeler yapılmış ve kurumsallaşma mevcuttur.	**Çok İyi (Örnek Uygulama):** ÖDR'nin ilgili bölümünde standardın karşılanmasına ilişkin tanımlamalar/ uygulamalar/belgeler/kanıtlar kapsamlı ve sistemli bir yaklaşımla elde edilmiştir.

Örnek Kanıtlar

- Programın üniversitenin stratejik planı ile uyumlu yönetim politikası, stratejik amaç ve hedefler ile performans göstergelerinin belirlendiğini ve paylaşıldığını gösteren kanıtlar
- Programın bağlı bulunduğu üniversite içindeki yerini, akademik ve idari birimler (özel görevler için oluşturulmuş kurul, komite/komisyon ya da çalışma grupları dahil) ile ilişkilerini yansıtan organizasyon şemasını ve paylaşıldığını gösteren kanıtlar
- Programın yönetim, akademik ve idari birimlerinin yapısı ve destek hizmetleri (özel görevler için oluşturulmuş kurul, komite/komisyon ya da çalışma grupları dahil) ile ilişkilerini yansıtan organizasyon şemasını ve paylaşıldığını gösteren kanıtlar
- Programın tüm kurul ve komisyonlarının üniversitenin idari ve akademik birimleri ile iş birliği ve eşgüdüm içinde çalışmasını sağlayacak kurum işleyiş süreçleri tanımlanmış ve paylaşılmış olduğunu gösteren kanıtlar (komisyonların üniversitenin ilgili üst komisyonları ile eşgüdümlü çalıştığını gösteren belgeler vb.)
- Programın yönetim, akademik ve idari personelin iş tanımlarının (kuruma özgü yetki, görev ve sorumlulukları) yapıldığını ve paylaşıldığını gösteren kanıtlar
- Özel görevler için oluşturulmuş kurul, komite/komisyon ya da çalışma gruplarının (Müfredat Geliştirme Komitesi, Ölçme ve Değerlendirme Komitesi/Program Çıktıları/Amaçlarının Ölçümü Komitesi, Mezunlarla İlişkiler Komitesi, Şikayetleri İzleme Kurul/Komisyon vb.) kuruluş ve işleyiş süreçlerinin tanımlandığını ve paylaşıldığını gösteren kanıtlar
- Kurumda özel görevler için oluşturulmuş kurul, komite/komisyon ya da çalışma gruplarında ilgili paydaşların (öğrenciler, öğretim elemanları, idari çalışanlar, mezunlar, vb. iç ve dış paydaşlar) temsil edilmesine yönelik süreçlerin tanımlandığını gösteren belgeler
- Programın stratejik amaç ve hedeflerinin sistematik olarak izlendiğini ve paylaşıldığını gösteren kanıtlar
- Programın yönetim ve idari birimlerinin yapısı ve işleyiş süreçlerinin paydaş katılımlı izlendiğini, değerlendirildiğini ve sonuçlar doğrultusunda iyileştirmeler yapıldığını gösteren kanıtlar (Tablo Sİ.7.1, Sİ. Tablo 7.2)
- Programın yönetim yapısı ve işleyiş süreçlerine yönelik örnek gösterilebilir uygulama kanıtları

T.S.7.2. Yönetim Kadrosu ve Liderlik				
TS.7.2. Program alanında yetkin ve lider yöneticiler tarafından yönetilmelidir.				
Ölçütler	**1**	**2**	**3**	**4**	**5**
● *Programın yöneticileri (dekanı/müdürü/hemşirelik bölüm başkanı, dekan yardımcısı/ bölüm başkan yardımcısı), yönetim ve liderlik becerilerine sahip, hemşirelik lisans mezunu ve en az doktora derecesi almış hemşire öğretim üyesidirler.* ● *Programın yöneticileri kurum içi ve dışında hemşirelik ve hemşirelik eğitimi ile ilgili konsey, kurul, komisyon gibi çalışma gruplarında hemşirelik programını temsil etmektedir.* ● *Programın yöneticileri öğretim elemanları ve öğrencilerin, kurum içi ve dışında hemşirelik ve hemşirelik eğitimi ile ilgili konsey, kurul, komisyon gibi çalışma gruplarında hemşirelik programını temsil etmeleri için teşvik etmektedir.* ● *Program yöneticileri, akademik ve idari personelin karar alma süreçlerine katılımını sağlamaktadır.* ● *Akademik ve idari personelin karar alma süreçlerine yönelik öneri ve şikayetlerinin alınması, incelenmesi ve çözülmesine yönelik düzenlemeler mevcuttur.* ● *Program yöneticilerinin (Dekan /Müdür/Hemşirelik Bölüm Başkanı ve Yardımcıları, Anabilim Dalı Başkanı, liderlik ve yönetim performansı izlenmektedir.*	**Karşılanmıyor (PUKÖ yok)** Planlama ve/veya uygulama bulunmamaktadır.	**Kısmen karşılanıyor (P var, U var/zayıf):** Planlama ve/veya uygulama bulunmakta, ancak düzenli değildir. İzleme ve iyileştirme bulunmamaktadır.	**Kabul edilebilir (PU var, KÖ kısmi):** Planlama ve uygulama mevcuttur ve işlevseldir; ancak izleme, değerlendirme ve iyileştirme sınırlıdır veya sistematiklik göstermemektedir.	**Tam karşılanıyor (PUKÖ tam):** Süreç planlı uygulanmakta ve düzenli izlenmektedir; sonuçlara dayalı iyileştirmeler yapılmış ve kurumsallaşma mevcuttur.	**Çok İyi (Örnek Uygulama):** ÖDR'nin ilgili bölümünde standardın karşılanmasına ilişkin tanımlamalar/ uygulamalar/belgeler/kanıtlar kapsamlı ve sistemli bir yaklaşımla elde edilmiştir.

Örnek Kanıtlar

- Programın üst yöneticisi (dekanı/müdürü/hemşirelik bölüm başkanı) ve yardımcılarının, yönetim ve liderlik becerilerine sahip, hemşirelik lisans mezunu ve en az doktora derecesi almış hemşire öğretim üyesi olduklarını gösteren belgeler (hemşirelik yönetimi, eğitimi, araştırma ve uygulamalarında yetkinlik düzeyini, deneyimini gösteren özgeçmiş, diploma, hemşirelik eğitimi, yönetimi ve liderlik ile ilgili eğitimlere/toplantılara katılımını gösteren sertifika/ katılım belgesi, yönetim ve liderlik becerilerini ölçen anketler/çalışmalar vb.)
- Programın üst yöneticisinin, veriye dayalı olarak, finans ve insan kaynaklarını planlama, karar verme, insan gücünü ve bütçeyi kullanma, değerlendirme yapma yetkilerini kullanma durumunu örnekler üzerinden açıklayan belgeler
- Programın yöneticilerinin, kurum içi ve dışında hemşirelik ve hemşirelik eğitimi ile ilgili konsey, kurul ve komisyon gibi çalışma gruplarında hemşirelik programını temsil ettiğini gösteren belgeler (yöneticilerin, hemşirelik ve hemşirelik eğitim sorunlarının çözümü için ulusal düzeyde YÖK, Sağlık Bakanlığı, meslek örgütleri vb. karar vericiler ve paydaşlarla yaptıkları çalışmalar vb.)
- Programın yöneticilerinin, öğretim elemanlarının ve öğrencilerin kurum içi ve dışında hemşirelik ve hemşirelik eğitimi ile ilgili konsey, kurul ve komisyon gibi çalışma gruplarında hemşirelik programını temsil etmesi için teşvik ettiğini gösteren belgeler (fakülte/bölüm/yüksekokul ve rektörlük düzeyinde görev alınan kurul ve komisyonlara katılım durumlarını gösteren belgeler, teşvik yöntem ve araçları vb.)
- Akademik ve idari personel ile birlikte, öğrencilerin alanlarıyla ilgili konularda karar alma süreçlerine katılımını gösteren kanıtlar
- Akademik ve idari personel ile birlikte, öğrencilerin alanlarıyla ilgili konularda öneri ve şikayetlerinin alınması, incelenmesi ve çözülmesine yönelik kanıtlar
- Programın yöneticilerinin liderlik ve yönetim performansının izlendiğini gösteren belgeler (akademik-idari personelin ve öğrencilerin üst yönetici ve yardımcılarının liderlik ve yönetim performansından memnuniyeti, çalışanların kuruma bağlılığı, vb. anket, odak grup görüşmesi, şikâyet yönetim sonuçlarının yer aldığı raporlar ve iyileştirme kanıtları)
- Programda yönetim ve liderliğe ilişkin örnek gösterilebilir uygulama kanıtları (Tablo Sİ.7.1, Sİ. Tablo 7.2)

TS.7.3. Finansal Kaynakların Yönetimi					
TS.7.3. Programın finansal kaynakları eğitim programının amaç ve çıktılarının gerçekleşmesini sağlayacak şekilde planlanmalı ve yönetilmelidir.					
Ölçütler ● *Programın finansal kaynak yönetimi ile ilgili süreçler tanımlanmıştır.* ● *Programın finansal kaynak yaratacak gelir getirici etkinlikleri yıllık olarak planlanmaktadır.* ● *Kullanılan finansal kaynaklar, tanımlanmış süreçlere göre belgelendirilmektedir.* ● *Kullanılan finansal kaynakların bütçe planlaması ile uyumu gözden geçirilmekte, denetlenmekte, raporlanmakta ve ilgili tüm paydaşlar ile paylaşılmaktadır.* ● *Finansal kaynak yönetim süreçleri izlenmektedir.*	**1**	**2**	**3**	**4**	**5**
	Karşılanmıyor (PUKÖ yok) Planlama ve/veya uygulama bulunmamaktadır.	**Kısmen karşılanıyor (P var, U var/zayıf):** Planlama ve/veya uygulama bulunmakta, ancak düzenli değildir. İzleme ve iyileştirme bulunmamaktadır.	**Kabul edilebilir (PU var, KÖ kısmi):** Planlama ve uygulama mevcuttur ve işlevseldir; ancak izleme, değerlendirme ve iyileştirme sınırlıdır veya sistematiklik göstermemektedir.	**Tam karşılanıyor (PUKÖ tam):** Süreç planlı uygulanmakta ve düzenli izlenmektedir; sonuçlara dayalı iyileştirmeler yapılmış ve kurumsallaşma mevcuttur.	**Çok İyi (Örnek Uygulama):** ÖDR'nin ilgili bölümünde standardın karşılanmasına ilişkin tanımlamalar/ uygulamalar/belgeler/kanıtlar kapsamlı ve sistemli bir yaklaşımla elde edilmiştir.
	Örnek Kanıtlar ● Programın finansal kaynak yönetimi ile ilgili süreçlerini tanımlayan belgeler (politika ve prosedürler vb.) ● Eğitim programı amaç ve çıktılarını gerçekleştirmek üzere finansal kaynak yaratacak gelir getirici etkinliklere ilişkin belgeler (son üç yılı içeren TÜBİTAK, AB projesi gibi dış kaynaklı projeler, BAP projeleri, danışmanlık, eğitim, bağışlar vb.'den elde edilen gelirler) ● Finansal kaynak planlamalarının gerçekleşme durumunu açıklayan belgeler (Tablo 7.3.1) ● Kullanılan finansal kaynakların tanımlanmış süreçlere göre belgelendirildiğini gösteren kanıtlar ● Kullanılan finansal kaynakların, bütçe planlaması ile uyumu açısından gözden geçirildiğini, denetlendiğini, raporlandığını ve ilgili tüm paydaşlar ile paylaşıldığını gösteren belgeler ● Finansal kaynak yönetim süreçlerinin paydaş katılımlı izlendiğini, değerlendirildiğini ve iyileştirmelerin yapıldığını gösteren kanıtlar (Tablo Sİ.7.1, Sİ. Tablo 7.2) ● Finansal kaynakların etkili ve verimli yönetimine ilişkin örnek gösterilebilir uygulama kanıtları				

Tablo 7.3.1. Finansal Kaynaklar ve Harcamalar

Mali Yıl Harcama Kalemi	Önceki Yıl (Gerçekleşen) (TL)	Başvurunun Yapıldığı Yıl (Bütçelenen) (TL)	Sonraki Yıl[5] (Bütçelenen) (TL)
Personel Giderleri [1]			
Seyahat Giderleri			
Hizmet Alımları			
Tüketim Malları ve Malzeme Alımları			
Demirbaş Alımları [2]			
Yapı ve Tesisler [3]			
Küçük Bakım/Onarım			
Makina Teçhizat ve Taşıt Alımları			
Muhtelif Araştırma Yayın			
Diğer [4]			

Notlar:

[1] Öğretim elemanlarının ek ders ücretleri, temsil ve tanıtma giderleri, öğrenci ödülleri ve öğrenci konseyi giderleri bu kalemdedir.

[2] Büro ve bina donatımı, eğitim araç gereçleri, kitap ve dergi alımları, emniyet ve yangın giderleri bu kalemdedir.

[3] Bina ve büyük tesis onarım giderleri, çevre düzenlemesi bu kalemdedir.

[4] Üyelikler, mahkeme masrafları, vergi, rüsum ve harçlar bu kalemdedir.

[5] Kurum ziyareti başlangıcında bu tablonun güncellenmiş bir sürümü takım üyelerine sunulmalıdır.

T.S.7.4 Bütünleşik Bilgi Yönetim ve Belgelendirme Sistemi					
T.S.7.4 Eğitim kurumunda bütünleşik bilgi yönetim ve belgelendirme sistemi bulunmalıdır.					
Ölçütler	**1**	**2**	**3**	**4**	**5**
• *Eğitim kurumunda yöneticilerin, akademik ve idari personelin, öğrencilerin ve diğer ilgili kişilerin bilgi gereksinimlerini karşılayacak bütünleşik bilgi yönetim sistemi kurulmuştur.* • *Eğitim programının belgelendirme sistemi kurumsal hafızayı dikkate alacak şekilde oluşturulmuştur.* • *Bütünleşik bilgi yönetim ve belgelendirme sisteminin güvenliği için önlemler alınmıştır.* • *Bütünleşik bilgi yönetim ve belgelendirme sistem bilgisi paydaşlar ile paylaşılmıştır.* • *Bütünleşik bilgi yönetimi ve dokümantasyon süreçleri izlenmektedir.*	**Karşılanmıyor (PUKÖ yok)** Planlama ve/veya uygulama bulunmamaktadır.	**Kısmen karşılanıyor (P var, U var/zayıf):** Planlama ve/veya uygulama bulunmakta, ancak düzenli değildir. İzleme ve iyileştirme bulunmamaktadır.	**Kabul edilebilir (PU var, KÖ kısmi):** Planlama ve uygulama mevcuttur ve işlevseldir; ancak izleme, değerlendirme ve iyileştirme sınırlıdır veya sistematiklik göstermemektedir.	**Tam karşılanıyor (PUKÖ tam):** Süreç planlı uygulanmakta ve düzenli izlenmektedir; sonuçlara dayalı iyileştirmeler yapılmış ve kurumsallaşma mevcuttur.	**Çok İyi (Örnek Uygulama):** ÖDR'nin ilgili bölümünde standardın karşılanmasına ilişkin tanımlamalar/ uygulamalar/belgeler/kanıtlar kapsamlı ve sistemli bir yaklaşımla elde edilmiştir.
	Örnek Kanıtlar ● Eğitim kurumunda eğitim ve yönetim süreçlerinin sürekli izlenmesi ve değerlendirilmesi için tüm süreçleri kapsayan bütünleşik bilgi yönetim sisteminin kurulduğuna ilişkin kanıtlar (sistemin yapı ve işleyişine ilişkin politika, prosedür, yönerge, kılavuz vb.) ● Belgelendirme sisteminin kurumsal hafızayı dikkate alacak şekilde oluşturulduğunu gösteren kanıtlar (belge no, belge oluşturulma tarihi, revizyon no ve tarihi vb. bilgileri içeren) ● (Bütünleşik bilgi yönetim ve belgelendirme sisteminin güvenliği için alınan önlemlere ilişkin kanıtlar (veri güvenliği, sistem çökmesi, yedekleme vb.'ne ilişkin önlemler) ● Bütünleşik bilgi yönetim ve belgelendirme sistemi bilgisinin paylaşıldığını gösteren kanıtlar (öğretim elemanları, öğrenciler, yöneticiler, diğer idari çalışanlara yapılan eğitimler, web sayfası duyuruları vb.) ● Bütünleşik bilgi yönetim ve belgelendirme sisteminin yapı ve işleyiş süreçlerinin paydaşların katılımı ile sistematik olarak izlendiğini, değerlendirildiğini ve sonuçlara göre iyileştirmelerin yapıldığını gösteren kanıtlar (Tablo Sİ.7.1, Sİ. Tablo 7.2) ● Bütünleşik bilgi yönetim ve belgelendirme sistemine yönelik örnek gösterilebilir uygulamalara ilişkin kanıtlar				

T.S.7.5. Programın risk yönetim sistemi bulunmalıdır.					***T.S.7.5 Risk Yönetim Sistemi***
Ölçütler	**1**	**2**	**3**	**4**	**5**
● *Programın risk yönetim sistemi bulunmaktadır.* ● *Programın risk yönetim sistemi paylaşılmıştır.* ● *Programda sağlıklı ve güvenli çalışma ortamları ve eğitim alanları oluşturmak üzere risk değerlendirmeleri düzenli biçimde yapılmış ve risk azaltıcı stratejiler belirlenmiştir.* ● *Programda risk azaltıcı stratejiler uygulanmaktadır.* ● *Akademik ve idari personel ile öğrencilerin sağlıklı ve güvenli ortamların sürdürülmesine aktif katılımı sağlanmaktadır.* ● *Risk yönetim sistemi izlenmektedir.*	**Karşılanmıyor (PUKÖ yok)** Planlama ve/veya uygulama bulunmamaktadır.	**Kısmen karşılanıyor (P var, U var/zayıf):** Planlama ve/veya uygulama bulunmakta, ancak düzenli değildir. İzleme ve iyileştirme bulunmamaktadır.	**Kabul edilebilir (PU var, KÖ kısmi):** Planlama ve uygulama mevcuttur ve işlevseldir; ancak izleme, değerlendirme ve iyileştirme sınırlıdır veya sistematiklik göstermemektedir.	**Tam karşılanıyor (PUKÖ tam):** Süreç planlı uygulanmakta ve düzenli izlenmektedir; sonuçlara dayalı iyileştirmeler yapılmış ve kurumsallaşma mevcuttur.	**Çok İyi (Örnek Uygulama):** ÖDR'nin ilgili bölümünde standardın karşılanmasına ilişkin tanımlamalar/ uygulamalar/belgeler/kanıtlar kapsamlı ve sistemli bir yaklaşımla elde edilmiştir.
	Örnek Kanıtlar ● Programın risk yönetimi sisteminin oluşturulduğunu gösteren kanıtlar (risk yönetim politika ve prosedürü, risk yönetim rehberi, beklenmedik olay formu, acil eylem planlarının uygulanmasından sorumlu kişiler, iş kazaları sonrası tetkik ve tedavi süreci, vb.) ● Programın risk yönetim sisteminin paylaşıldığına ilişkin kanıtlar (öğretim elemanları, öğrenciler, yöneticiler, diğer idari çalışanlara yapılan eğitimler, web sayfası duyuruları vb.) ● Sağlıklı ve güvenli çalışma ortamları ve eğitim alanları (derslik, laboratuvar, klinik, saha) oluşturmak üzere yapılan risk değerlendirme sonuçları ve saptanmış risklere yönelik geliştirilen risk azaltma stratejilerini gösteren belgeler (rehber, eğitim kitapçıkları, eylem planları, tatbikatlar, deprem dayanıklılık raporları, yangın önlemleri, sigorta, aşılama, eğitimlere ilişkin belgeler vb.) ● Risk yönetim sisteminin paydaş katılımlı izlendiğini, değerlendirildiğini ve sonuçlara göre iyileştirmelerin yapıldığını gösteren kanıtlar (Tablo Sİ.7.1, Sİ. Tablo 7.2) ● Risk yönetim sistemine yönelik örnek gösterilebilir uygulamalara ilişkin kanıtlar				

T.S. 7.6. Uygulama Yapılan Kurum ve Kuruluşlar ile İş Birliği					
TS.7.6. Eğitim kurumu ile uygulama yapılan kurum ve kuruluşlar arasında iş birliği anlaşmaları bulunmalı ve uygulamalar bu kapsamda yürütülmelidir.					
Ölçütler	**1**	**2**	**3**	**4**	**5**
● *Eğitim kurumu ile uygulama yapılacak kurum ve kuruluşlar arasında karşılıklı yarar sağlayan iş birliği anlaşmalarının oluşturulmasına ilişkin süreçler tanımlanmıştır.* ● *Eğitim kurumu ile uygulama yapılan/yapılacak her bir kurum ve kuruluş arasında iş birliği anlaşmaları yapılmıştır.* ● *Eğitim kurumu ile uygulama yapılan/yapılacak her bir kurum ve kuruluş arasında yapılan iş birliği anlaşmaları duyurulmuştur.* ● *Uygulama yapılan kuruluşlarla iş birliği, yapılan anlaşmalara uygun şekilde yürütülmektedir.* ● *Eğitim kurumu ile uygulama yapılan kurum ve kuruluşlar arasındaki iş birliği anlaşmaları izlenmektedir.*	**Karşılanmıyor (PUKÖ yok)** Planlama ve/veya uygulama bulunmamaktadır.	**Kısmen karşılanıyor (P var, U var/zayıf):** Planlama ve/veya uygulama bulunmakta, ancak düzenli değildir. İzleme ve iyileştirme bulunmamaktadır .	**Kabul edilebilir (PU var, KÖ kısmi):** Planlama ve uygulama mevcuttur ve işlevseldir; ancak izleme, değerlendirme ve iyileştirme sınırlıdır veya sistematiklik göstermemektedir.	**Tam karşılanıyor (PUKÖ tam):** Süreç planlı uygulanmakta ve düzenli izlenmektedir; sonuçlara dayalı iyileştirmeler yapılmış ve kurumsallaşma mevcuttur.	**Çok İyi (Örnek Uygulama):** ÖDR'nin ilgili bölümünde standardın karşılanmasına ilişkin tanımlamalar/ uygulamalar/belgeler/ kanıtlar kapsamlı ve sistemli bir yaklaşımla elde edilmiştir.
	Örnek Kanıtlar ● Eğitim kurumu ile uygulama yapılacak kurum ve kuruluşlar arasında karşılıklı yarar sağlayan iş birliği anlaşmaları oluşturmaya yönelik süreçlerin tanımlandığına ilişkin kanıtlar (iş birliği oluşturma politika ve prosedürleri, vb.) ● İçinde bulunulan yılı da kapsayacak şekilde son üç yıl içinde yapılan iş birliği anlaşmaları ● Eğitim kurumu ile uygulama yapılan/yapılacak her bir kurum ve kuruluş arasında yapılan iş birliği anlaşmalarının duyurulduğunu gösteren kanıtlar ● Uygulama yapılan kuruluşlarla iş birliğinin yapılan anlaşmalara uygun şekilde yürütüldüğünü gösteren kanıtlar ● İş birliği anlaşmalarının paydaş katılımlı izlendiğini, değerlendirildiğini ve sonuçlara göre iyileştirmelerin yapıldığını gösteren kanıtlar (Tablo Sİ.7.1, Sİ. Tablo 7.2) ● Uygulama yapılan kurum ve kuruluşlar ile örnek gösterilebilir iş birliği uygulamalarına ilişkin kanıtlar				

T.S.7.7 Öğretme ve Öğrenme Destek Sistemi					
T.S.7.7. Eğitim kurumunda öğretme ve öğrenmeyi destekleyici bir sistem bulunmalıdır.					
Ölçütler ● *Öğretme ve öğrenmeyi destekleyici sistemin yapı ve işleyişi ile ilgili süreçler tanımlanmış ve paylaşılmıştır.* ● *Öğretme ve öğrenmeyi destekleyici sistem öğrenciler ve öğretim elemanları tarafından aktif biçimde kullanılmaktadır.* ● *Öğretme ve öğrenmeyi destekleyici sistem izlenmektedir.*	**1**	**2**	**3**	**4**	**5**
	Karşılanmıyor (PUKÖ yok) Planlama ve/veya uygulama bulunmamaktadır.	**Kısmen karşılanıyor (P var, U var/zayıf):** Planlama ve/veya uygulama bulunmakta, ancak düzenli değildir. İzleme ve iyileştirme bulunmamaktadır.	**Kabul edilebilir (PU var, KÖ kısmi):** Planlama ve uygulama mevcuttur ve işlevseldir; ancak izleme, değerlendirme ve iyileştirme sınırlıdır veya sistematiklik göstermemektedir.	**Tam karşılanıyor (PUKÖ tam):** Süreç planlı uygulanmakta ve düzenli izlenmektedir; sonuçlara dayalı iyileştirmeler yapılmış ve kurumsallaşma mevcuttur.	**Çok İyi (Örnek Uygulama):** ÖDR'nin ilgili bölümünde standardın karşılanmasına ilişkin tanımlamalar/ uygulamalar/belgeler/kanıtlar kapsamlı ve sistemli bir yaklaşımla elde edilmiştir.
	Örnek Kanıtlar ● Öğretim elemanlarının öğretme, öğrencilerin öğrenme becerilerini geliştirmeye yönelik sistemin yapı ve işleyiş süreçlerinin tanımlanmasına (öğrenme birimi/merkezi, akran öğrenme desteği, bireyselleştirilmiş öğrenme fırsatları, açık laboratuvar uygulaması, öğrenme ve öğretme süreçlerinin idari ve teknik destek süreçleri vb. ile ilgili prosedürler, kılavuzlar) ve sistem bilgisinin paylaşılmasına ilişkin belgeler ● Öğretme ve öğrenmeyi destekleyici sistemin öğretim elemanları ve öğrenciler tarafından aktif biçimde kullanıldığını gösteren belgeler (öğretim elemanları ve öğrencilerin öğrenme gereksinimlerini ortaya koyan raporlar ve bu gereksinimler doğrultusunda yürütülmüş faaliyetler, bu faaliyetlere katılanların bilgileri ve katılım listeleri) ● Öğretme ve öğrenmeyi destekleyici sistemin yapı ve işleyiş süreçlerinin paydaş katılımlı izlendiğini, değerlendirildiğini ve sonuçlara göre iyileştirmelerin yapıldığını gösteren kanıtlar (Tablo Sİ.7.1, Sİ. Tablo 7.2) ● Öğretme ve öğrenmeyi destekleyici sisteme ilişkin örnek gösterilebilir uygulama kanıtları				

Tablo Sİ.7.1. Yıllara Göre Eğitim Yönetimine Yönelik İyileştirme Sonuçları [1]

Eğitim Yönetimi İyileştirme Alanları (EYİA) [2]	**Hedef Değer**	**Başlangıç Değeri**	**Yıl (…)**	**Yıl (…)**	**Yıl (…)**	**Yıl (…)**
EYİA 1… Başarım Göstergesi:						
EYİA 2… Başarım Göstergesi:						
EYİA 3… Başarım Göstergesi:						
…..						

[1] *Tabloda yalnızca sayısal veriler sunulmalıdır.*

[2] *Eğitim yönetimi iyileştirme alanlarına yönelik başarım göstergelerine göre satır sayısı artırılabilir.*

Tablo Sİ. 7.2. Eğitim Yönetimine Yönelik Sürekli İyileştirme Çalışmaları ve Sonuçları[1]

İyileştirme Alanı	**İyileştirme Konusu**	**PUKÖ**			
		P: Planla (…/.../….-…/.../….)	**U: Uygula (…/.../….-…/.../….)**	**K: Kontrol Et (…/.../….-…/.../….)**	**Ö: Önlem Al (…/.../….-…/.../….)**

[1]*İyileştirmelere ilişkin kanıtlar ek olarak sunulmalıdır.*

EK-II. PROGRAMA İLİŞKİN GENEL BİLGİLER

1. İletişim Bilgileri

Program değerlendiricisinin ziyaret öncesi iletişim kuracağı sorumlu kişinin (Dekan, Dekan Yardımcısı, Müdür, Müdür Yardımcısı, Bölüm Başkanı ya da onun tayin edeceği birisi);

Adı-Soyadı :
Görevi :
İş Tel :
Cep Tel :
E-posta :

2. Programın Türü

Programın türünü (normal öğretim, ikinci öğretim gibi) belirtiniz.

3. Programdaki Eğitim Dili

Programı yürütürken kullanılan eğitim dilini yazınız (Türkçe, İngilizce, %30 İngilizce, vb.).

4. Programda Yürütülen Lisansüstü Eğitim Programları

Programda yürütülen lisansüstü programların adlarını, kuruluş yıllarını ve öğrenci sayılarını tablo ile veriniz (Son 3 yıl).

5.Yönetim Yapısı

Programın, bölüm, fakülte ve üniversite üst yönetimiyle yönetsel ilişkisini organizasyon şeması kullanarak açıklayınız.

6. Programın Kısa Tarihçesi ve Değişiklikler

Programın kısa bir tarihçesini veriniz ve programda yapılan büyük çaplı son değişiklikleri (daha önce HEPDAK değerlendirmesinden geçmiş programlarda son değerlendirmeden itibaren olanlara ağırlık vererek) açıklayınız.

7. Özdeğerlendirme Raporu Hazırlama Süreci

Özdeğerlendirme raporu hazırlama sürecinizi aşağıdaki başlıklarda özetleyiniz:

- Akreditasyon Komitesinin oluşturulması,
- Akreditasyon çalışma sistematiği ve kullanılan yöntemler,
- Veri kaynaklarına ulaşım ve veri güvenirliği,
- Öğrenci ve öğretim üyesi katılımı,
- Bu süreçte karşılaşılan olumlu ya da olumsuz deneyimlerle ilgili değerlendirmeleri tanımlayınız.

8. Özdeğerlendirme Özeti

Tüm standartların karşılanma durumunu güçlü ve zayıf yönlerini tanımlayarak bir sayfayı geçmeyecek şekilde özetleyiniz.

9. Önceki Düşük Olgunluk Düzeylerinin Yükseltilmesi Yönünde Alınan Önlemler

Bir önceki genel değerlendirme veya ara değerlendirme sırasında programda HEPDAK tarafından belirtilen **3 puan ve altında kalan** olgunluk düzeylerini teker teker yazınız ve her biri için alınan önlemleri ayrı ayrı belirtiniz. Program ilk defa HEPDAK tarafından değerlendirilecek ise, bu alt bölümde sadece bu durumu belirtmeniz yeterlidir.

EK-III. HEPDAK TANIMLAR SÖZLÜĞÜ

Tanımlar	Açıklamalar
Akademik danışmanlık	Öğrencilerin lisans öğrenimleri boyunca akademik yaşantılarının, kariyer gelişimlerinin ve dolayısı ile Üniversitede geçirdikleri öğrenim süresince bir bütün olarak gelişimlerinin en üst düzeye ulaşması yolunda ilgili Fakülte/Bölüm/Anabilim Dalı öğretim elemanlarından aldıkları rehberlik hizmetidir.
Akademik liyakat	Yükseköğretim kurumları üyelerinin bir işe ya da göreve aday olmaları durumunda yetenekleri, nitelikleri, deneyimleri değerlendirilerek işin ya da görevin gerekliliklerine yaraşır şekilde seçilmesi ve görevlendirilmesidir.
Akran yönderliği	Yaş, meslek, toplumsal durum vb. bakımından benzer şartlara sahip akranların öğrenme sürecinde birbirine destek olma sürecidir.
Akreditasyon	Belirli bir alanda önceden belirlenmiş akademik ve alana özgü standartların bir yükseköğretim programı ve yükseköğretim kurumu tarafından karşılanıp karşılanmadığını değerlendirme ve dış kalite güvence sürecidir.
Akredite edilmeme	Programın değerlendirme sonucunda kritik standartlardan gerekli puanı alamaması durumunda verilen karardır.
Aktif öğrenme	Bireyin öğrenme sürecine etkin katılımını, yeni fikir, beceri ve tutumlarla karşı karşıya kalmasını, karar vermesini, sorumluluk üstlenmesini ve öğrenmeyi öğrenmesini destekleyen öğrenme yaklaşımıdır.
Ara değerlendirme	Programın niteliğinde bir sonraki genel değerlendirmeye kadar ölçütlerin daha kuvvetli sağlanması gerektiğini gösteren karara ilişkin yapılan ara değerlendirme sürecidir.
Ara ziyaret	Programın niteliğinde bir sonraki genel değerlendirmeye kadar ölçütlerin daha kuvvetli sağlandığını yerinde görmek ya da izlemek amacıyla yapılan ziyarettir.
Başarım göstergesi	Eğitim kurumunun stratejik amaç ve hedefleri, program amaçları ve program çıktılarına ulaşmadaki başarısını değerlendirmede kullandığı ölçütlerdir.
Bilgi yönetim sistemi	Kurumun, bilgileri bir araya getirmeyi, düzenlemeyi, saklamayı ve gereksinim duyulduğunda paydaşların kolaylıkla erişilebilmesini sağlayacak bilişim altyapısı ve sistemleridir.
Bütünleşik bilgi yönetim sistemi	Kurumun bilişim altyapısı ve sistemlerinin birbirleriyle bağlantılı biçimde kullanılmasını sağlayan bilgi yönetim sistemidir.
Çoklu değerlendirme	Ölçme sonuçlarının bir ölçütle karşılaştırılması sonucunda bir karara varmada çeşitli değerlendirme yöntemlerinin bir arada kullanılmasıdır.
Değerlendirme	Ölçme sonuçlarını bir ölçütle karşılaştırarak bir yargıya ulaşma sürecidir.
Ders öğrenme çıktıları	Bir dersi tamamlayan öğrencinin kazanacağı bilişsel, duyuşsal ve psiko-motor alan nitelikleridir.
Dış paydaş	Kurum dışından eğitim-öğretim, araştırma-geliştirme ve toplumsal katkı faaliyetleri ile ilişkili olan kamu ve özel sektörde yer alan kurum ve kuruluşlar ile doğrudan toplumdaki bireylerin dahil olduğu geniş bir kitleyi ifade eder. Sağlık Bakanlığı, meslek örgütleri (THD, HEMED uzmanlık dernekleri vb), diğer eğitim kurumları, işverenler, toplum ve ilgili diğer sivil toplum kuruluşları gibi taraflardır.
Belgelendirme Sistemi	Belgeleri düzenlemek, güvenli hale getirmek, depolamak, dijitalleştirmek ve etiketlemek için kullanılan belge yönetim sistemidir. Genellikle dosyaları ya da belgeleri depolamak, paylaşmak, izlemek ve yönetmek için kullanılan bilgisayarlı bir sistemdir.
Düzeltici faaliyet	Saptanmış bir uygunsuzluğun, yetersizliğin nedeninin ya da istenmeyen diğer durumların ortadan kaldırılması için yürütülen faaliyettir.

Eğitim programının amacı	Programın nasıl bir mezun profili istediğini tanımlayan genel bir ifadedir.
Hemşirelik Ulusal Çekirdek Eğitim Programı (HUÇEP)	Hemşirelik eğitim kurumlarının kendi lisans eğitim programlarını geliştirirken esas alacakları ulusal düzeyde hazırlanan çerçeve programdır.
İç paydaş	Kurum içerisinden eğitim-öğretim, araştırma-geliştirme ve toplumsal katkı faaliyetleri ile ilişkili olan kamu ve özel sektörde yer alan kurum ve kuruluşlar ile doğrudan toplumdaki bireylerin dahil olduğu geniş bir kitleyi ifade eder.
İş yükü	Öğrenme çıktılarına ulaşmak için öğrencinin gösterdiği emek ve harcadığı zamanı belirtir.
İyileştirici faaliyet	Yürütülen faaliyetlerin iyileştirilmesi ve süreç performanslarının arttırılması için gerçekleştirilen faaliyettir.
İyileştirme döngüsü (PUKÖ döngüsü)	Süreçlerde Planlama, Uygulama, Kontrol etme ve Önlem alma aşamalarından oluşan sürekli iyileştirme çevrimidir.
Kanıta dayalı hemşirelik uygulamaları	Hemşirelerin, sistematik araştırma sonuçlarından elde edilen en iyi kanıtları, hasta ya da sağlıklı bireyin seçimleri ve klinik deneyimlerini kullanarak bakımla ilgili karar alma ve uygulama sürecidir.
Kanıta dayalı öğretim	Öğretimin nasıl verileceğine ilişkin kararlar alınırken var olan en iyi ampirik kanıtlarla mesleki bilgeliğin bütünleştirilmesi olup, sistematik araştırma sonuçlarından elde edilen en iyi kanıtları kullanarak öğretimle ilgili karar alma ve kullanma sürecidir.
Koşullu tam akreditasyon	Programın değerlendirme sonucunda kritik standartların karşılanma durumunun en az 3 olgunluk düzeyinde, diğer tüm standartların en fazla %10'unun 2 olgunluk düzeyinde karşılandığı durumda verilen karardır. İki yıllıktır.
Liderlik	Ortak amaçları gerçekleştirmek üzere kurumun iç ve dış paydaşları arasında hedef birliği sağlama ve paydaş gruplarını yönlendirme sürecidir.
Öğrenci merkezli öğretim	Öğrenme-öğretme süreçlerinde öğrencilerin dersin merkezinde olduğu aktif olarak derse katıldığı süreçlerdir.
Ölçme ve değerlendirme	Bir niteliğin gözlenip sonucunun sayı ve sembollerle gösterilmesi ölçme, ölçme sonuçları hakkında bir ölçüte dayalı olarak karara varma, yargıda bulunma süreci değerlendirmedir.
Ölçüt	Standarda ulaşmak için yerine getirilmesi beklenen ölçülebilir bileşenleri ifade eder. HEPDAK tarafından yapılacak program değerlendirmelerinde kullanılan, eğitim programının akreditasyonu için gereken bileşenleri ifade eder.
Önleyici faaliyet	Potansiyel bir uygunsuzluğun nedeninin ya da istenmeyen diğer potansiyel durumların ortadan kaldırılması için yapılan faaliyettir.
Özgörev (Misyon)	Yükseköğretim kurumunun "Neden varız?", "Ne iş yaparız?" ve "Kime hitap ederiz? gibi soruları yanıtladığı ve var oluş sebebini açıklayan bildirgesidir.
Özgörüş (Vizyon)	Yükseköğretim kurumunun "Nereye varmak istiyoruz?", "Gelecekteki statü-konumumuz ne olacak?" ve "Amacımız nedir?" gibi soruları yanıtladığı, geleceğini tanımladığı bildirgesidir.
Paydaş katılımı	Bir yükseköğretim kurumunun amaçları, mevcut başarıları ve geleceğe yönelik planları hakkında paydaşlarla iletişim kurması ve görüşlerini almasıdır.
Politika belgesi	Bir yükseköğretim kurumunda yürütülen fonksiyonun kurum için ne anlama geldiğini, hangi süreç veya mekanizmaları içerdiğini, nasıl örgütlendiğini kısaca özetleyen yol gösterici metinlerdir.
Program çıktıları	Öğrencilerin programdan mezun oluncaya kadar kazanmaları gereken bilgi, beceri, tutum ve yeterlilikleri tanımlayan ifadelerdir.
Program değerlendirme	Eğitimde, eğitim programları hakkında gözlem ve çeşitli ölçme araçları yoluyla veri toplama, elde edilen verileri ölçütlerle karşılaştırıp yorumlayıp, programın etkinliği hakkında bilimsel yaklaşımla karar verme sürecidir.

Program dışı öğrenme	Bireylerin örgün, yaşam boyu öğrenme veya serbest öğrenme yoluyla edinmiş olduğu öğrenme kazanımlarının resmi olarak tanınması ve belgelendirilmesidir.
Rehber hemşire	Uygulama alanında, öğrencinin öğrenmesini kolaylaştıran, mesleki gelişimini destekleyen ve geliştiren, öğrenciyi değerlendiren ve HEMED standartlarına uygun bir eğitim programını başarıyla tamamlayan hemşiredir.
Risk yönetimi	Kurumun işlev süreci içerisinde henüz ortaya çıkmamış, ancak ortaya çıkması muhtemel uygunsuzlukların giderilmesi, en aza indirilmesi ya da bunların güvence altına alınması gibi konuları içeren işlevlerdir.
Standart	Kaliteli hizmet sunumu için gerekli temel işlevleri, faaliyetleri, süreçleri ve yapıları tanımlayan, önceden belirlenmiş kurallar bütünüdür.
Süreç yönetimi	Kurumun süreçlerinin belirlenmesi, tanımlanması, görevlendirilmesi, sürekli izlenmesi ve iyileştirilmesidir.
Tam akreditasyon	Programın 24. Ay Gelişim Raporu ve 36. Ay Özdeğerlendirme Raporu ile yerinde ziyaret sonrası kritik standartların tümünün 4 olgunluk düzeyinde karşılandığının belirlenmesi sonucu verilen karardır. Beş yıllıktır.
Toplumsal katkı	Yükseköğretim kurumlarının, sahip oldukları bilgi potansiyelini, çeşitli mekanizmalar aracılığıyla topluma transfer etmeleri, toplum için yarar sağlamalarıdır.
Yaşam boyu öğrenme	Bilgiyi, yeteneği ve yeterliliği geliştirmek amacıyla, kişisel ve sosyal olarak yaşam boyu sürdürülen tüm öğrenme süreçleridir.
Yatay ve dikey entegrasyon	Eğitim programının düzenlenmesi ve uygulanması sırasında aynı uygulama dilimi içindeki (yatay) ya da önceki ve sonraki uygulama dilimleri arasındaki (dikey) farklı disiplin ve kavramların birlikte ele alınmasıdır.
Yeterlik	Bireylerin, bilgi, beceri, tutum, değer, davranış gibi yönlerden sahip olmaları öngörülen özellikler ya da nitelikler bütününü ifade eder. Bir meslek alanına özgü görevlerin yapılabilmesi için gerekli olan mesleki bilgi, beceri ve tutumlara sahip olma durumudur.
Yetkinlik	Bir kişinin görevlerini doğru ve ustaca yapabilmesi için sahip olduğu bilgi, beceri, yetenek ve davranışlar ve gerekli beceri, bilgi, yeterlik ya da kapasiteye sahip olma durumudur.

EK- IV. HEPDAK PROGRAM DEĞERLENDİRME ÇİZELGESİ- 6.1

Kurum:	
Program:	
ÖDR Sürümü:	

	Değerlendirme
STANDART 1. PROGRAM AMAÇLARI	
TS.1.1. Program amaçları belirlenmiş, güncellenmiş ve yayımlanmış olmalıdır.	
T.S.1.2. Program amaçlarına ulaşıldığı kanıtlanmalıdır.	
STANDART 2. PROGRAM ÇIKTILARI	
TS.2.1. Programın program çıktıları olmalı, güncellenmeli ve yayımlanmalıdır.	
HEMŞİRELİK LİSANS PROGRAMI HEPDAK ÇIKTILARI ***Bu programda mezuniyet aşamasındaki öğrenci:***	
1.Mesleki rol ve işlevleriyle ilgili temel bilgi, tutum ve beceriye sahiptir.	
2. Hemşirelikle ilgili bilimsel ve güncel bilgiye ulaşır ve kullanır.	
3.Hemşirelik bakımını, kanıta dayalı olarak hemşirelik süreci doğrultusunda uygular.	
4.Hemşirelik uygulamalarını etik ilkeler ve yasal düzenlemeler doğrultusunda gerçekleştirir.	
5.Bilişim ve bakım teknolojilerini hemşirelik uygulamalarında kullanır.	
6.Birey/aile/toplum ve sağlık bakım ekibi üyeleriyle etkili iletişim kurar ve iş birliği içinde çalışır.	
7.Hemşirelik alanına ilişkin bilimsel araştırma, proje ve etkinliklerde sorumluluk alır.	
8.Hemşirelik uygulamalarında sorun çözme ve eleştirel düşünme becerilerini kullanır.	
9.En az bir yabancı dili kullanarak alanındaki gelişmeleri izler ve meslektaşlarıyla paylaşır.	
10.Yaşam boyu öğrenmeyi benimseyerek sürekli mesleki ve bireysel gelişimini sürdürür.	
T.S.2.2. Program çıktılarına ulaşıldığı kanıtlanmalıdır.	
STANDART 3. EĞİTİM PROGRAMI	
TS.3.1.Eğitim programı modeli tanımlanmış ve program tanımlanan modele göre yapılandırılmıştır.	
T.S.3.2.Eğitim programının içeriği, hemşirelik lisans programının özgörevini, amaçlarını ve program çıktılarını destekler nitelikte yapılandırılmıştır.	

T.S.3.3.Eğitim programının, öğrenci iş yüküne dayalı Ulusal ve Avrupa Kredi Transfer Sistemi'nde (AKTS) belirtilen kredi tanımları yapılmıştır.	
T.S.3.4. Laboratuvar uygulamaları, öğrenciden beklenen bilgi, tutum ve becerileri kazandırmalıdır.	
T.S.3.5. Klinik ve saha uygulamaları, öğrenciden beklenen bilgi, tutum ve becerileri kazandırmalıdır.	
T.S.3.6.Öğrenme etkinlikleri öğrenci merkezli yöntemlerle ölçülmeli ve değerlendirilmelidir.	
T.S.3.7. Programın yapı, süreç ve sonuç bileşenlerini kapsayan bir program değerlendirme sistemi olmalıdır.	
T.S.3.8.Öğrencilerin program dışı öğrenmeleri tanınmalıdır.	
STANDART 4. ÖĞRENCİLER	
TS.4.1.Öğrenci sayısı, kabulü ve programa kayıtlı öğrencilerle ilgili bilgiler izlenmelidir.	
TS.4.2.Öğrenci değişim programlarında izlenen politikalar ayrıntılı olarak tanımlanmış ve uygulanıyor olmalıdır.	
TS.4.3.Öğrenciler için akademik danışmanlık sistemi oluşturulmalı ve işletilmelidir.	
TS.4.4.Öğrenciler için kariyer danışmanlık sistemi oluşturulmalı ve işletilmelidir.	
TS.4.5. Kurum/Eğitim programında öğrenciler için yürütülen psikolojik danışmanlık ve rehberlik hizmetleri bulunmalıdır.	
TS.4.6. Eğitim programının yönetimine öğrencilerin katılımı sağlanmalıdır.	
TS.4.7.Öğrenciler için uyum programı olmalıdır.	
T.S.4.8.Öğrencilerin bilimsel, sosyal, kültürel ve sportif faaliyetleri desteklenmelidir.	
T.S.4.9. Öğrenciler için akran yönderlik sistemi olmalıdır.	
5. ÖĞRETİM ELEMANLARI	
TS.5.1. Programın kadro geliştirmeye yönelik bir politikası ve eğitim programının özelliğine uygun öğretim elemanı kadrosu bulunmalıdır.	
TS.5.2.Göreve yeni başlayan ve görev değişikliği olan öğretim elemanı için uyum programı düzenlenmelidir.	
TS.5.3.Öğretim elemanlarının profesyonel gelişimine yönelik ulusal ve uluslararası bilimsel etkinliklere katılımı desteklenmelidir.	
TS.5.4.Öğretim elemanları eğitimci yetkinliğini geliştirmeye yönelik eğitim programlarına katılmalıdır.	
TS.5.5.Öğretim elemanının eğitim-öğretim performansı düzenli olarak değerlendirilmelidir.	
6. FİZİKSEL ALTYAPI	
T.S.6.1. Programın yürütüldüğü eğitim ortamının fiziksel alt yapısı ve olanakları program amaç ve çıktılarına ulaştıracak nitelikte olmalıdır.	
TS.6.2. Uygulama alanları (klinik ve saha uygulama alanları) öğrencilere istenen bilgi, beceri, tutum ve yeterlilikleri kazandıracak alt yapıya sahip olmalıdır.	

TS.6.3. Programın bağlı bulunduğu üniversitede dinlenme ve sosyal etkinlik alanları öğrencilerin, akademik ve idari personelin gereksinimlerini karşılamalıdır.	
7. EĞİTİM YÖNETİMİ	
TS.7.1. Programın yönetim ve idari birimlerinin yapısı ve işleyiş süreçleri tanımlanmıştır.	
TS.7.2. Program alanında yetkin ve lider yöneticiler tarafından yönetilmelidir.	
TS.7.3. Programın finansal kaynakları eğitim programının amaç ve çıktılarının gerçekleşmesini sağlayacak şekilde planlanmalı ve yönetilmelidir.	
TS.7.4.Eğitim kurumunda bütünleşik bilgi yönetim ve belgelendirme sistemi bulunmalıdır.	
TS.7.5. Programın risk yönetim sistemi bulunmalıdır.	
TS.7.6.Eğitim kurumu ile uygulama yapılan kurum ve kuruluşlar arasında iş birliği anlaşmaları bulunmalı ve uygulamalar bu kapsamda yürütülmelidir.	
TS.7.7.Eğitim kurumunda öğretme ve öğrenmeyi destekleyici bir sistem bulunmalıdır.	

EK-V. ÖZDEĞERLENDİRME RAPORU HAZIRLIĞI KONTROL LİSTESİ

Sayın Yönetici,

Kurumunuz tarafından hazırlanan ÖDR'nda bütünlüğün sağlanması açısından HEMSİS'e yüklenmeden önce raporun tamamının sorumlu yönetici ya da öğretim üyesi tarafından dikkatle okunması ve aşağıdaki maddelerin uygunluğu açısından onaylanarak rapora eklenmesi gerekir. **Bu kurallara uygun hazırlanmayan ÖDR geri gönderilecektir.**

KONTROL LİSTESİ	Evet	Hayır
En az bir kişi tarafından tüm ÖDR baştan sona okunmuş ve bütünlüğü değerlendirilmiştir.		
Her standart yazılırken kısa ama kapsamlı (1-2 paragraf) bir özetleme yapılmıştır.		
HEPDAK Program Değerlendiricisi Raporu Eğitim Planı Analizinde yer alan "eğitim planı gereksinimlerinin sağlandığının beyan edildiği" dört maddelik tablonun içeriğine uygun kanıtlar ÖDR'de sunulmuştur.		
Değerlendirme özeti başlığı altında yer alan, "Program Değerlendirme Çizelgesi" **ÖDR** ile uyumlu olarak **gerçekçi** şekilde doldurulmuştur.		
Birden fazla standartta kullanılan EK' lerde, ilk kullanılan EK numarası diğer standartlarda da aynı ek numarası ile kullanılmıştır.		
Standartlara yönelik sadece ilgili ve gerekli kanıtlar sunulmuştur (Gereksiz belge sunulmamıştır).		
Sunulan kanıtlarda anabilim dalları ve ders çeşitliliği sağlanmıştır.		
Dersler ile ilgili belgeler her ders için ayrı ayrı sunulmuştur (bütün dersler, bir arada tek PDF dosyasında verilmemiştir).		
Belgelerden güncelleme süreçleri izlenebilmektedir (güncelleme süreçleri tarih sırası ile sunulmuştur)		
Genel değerlendirme ÖDR raporu 75, Ara rapor 35 sayfa olacak şekilde hazırlanmıştır.		
HEPDAK sayfasında yer alan ÖDR şablonundaki tabloların numaraları kurumun hazırladığı ÖDR'de değiştirilmeden korunmuştur.		
ÖDR şablonunda yer alan tablolar ve programın kendi eklediği tablolar PDF formatına dönüştürüldükten sonra metin içine Ek numarası verilmelidir.		
Dil ve yazım kurallarına titizlikle uyulmuştur.		
Sunulan kanıtlarda tarih bilgisi mevcuttur.		
Çok sayfalı kanıtlarda (stratejik rapor, kurul kararları gibi) kanıt olarak görülmesi istenen kısım ÖDR içinde sayfa ve satır numarası ile belirtilmiş ve kanıtta o kısım boyanmıştır.		
Kanıt olarak sunulan eklere ve linklere kısa ve öz isim verilmiştir.		
Sunulan kanıtlar (örneğin; yönetim kurulu kararları) sadece hemşirelik programına aittir.		

Tarih:

Raporu bütün olarak okuyan(lar): Görev, isim ve imza **Belgeyi onaylayan: Görev, isim ve imza**