Restitution document Wordpress

Sommaire

1. Qu'est-ce que Wordpress
2. Pourquoi utiliser WordPress?
3. Fonctionnalités principales
4. Architecture de WordPress
5. Exemple concret d'utilisation
6. Points forts et limites
7. Conclusion

Made with GAMMA

Qu'est-ce que Wordpress

Wordpress est un CMS (Content Management System ou Système de Gestion de Contenu), il permet de facilement déployer un site internet et dans gérer le contenu.

Il n'est pas nécessaire d'avoir des connaissances en développement web pour l'utiliser et modifier son contenu car tous ce passe par le biais d'article.

Wordpress est le CMS le plus populaire au monde, il est utilisé par plus de **43%** des sites web.

Made with GAMMA

Pourquoi utiliser WordPress ?

- Gratuit et open-source
- Interface intuitive et facile à prendre en main
- Vaste communauté d'utilisateurs et de développeurs
- Riche bibliothèque de thèmes et plugins personnalisables

Made with GAMMA

Fonctionnalités principales

Gestion de contenus

articles, pages, médias

Personnalisation

grâce aux thèmes et constructeurs de pages (Elementor, Divi, etc.)

Extensions

SEO, sécurité, e-commerce avec WooCommerce...

Gestion des utilisateurs

et des rôles

Mises à jour

et maintenance simplifiées

Made with GAMMA

Architecture de WordPress

WordPress est composé de deux parties distinctes, le Front-End et le Back-End :

Front-End

Le Front-End est l'interface visible du site, ce que les visiteurs voient lorsqu'ils consultent les pages.

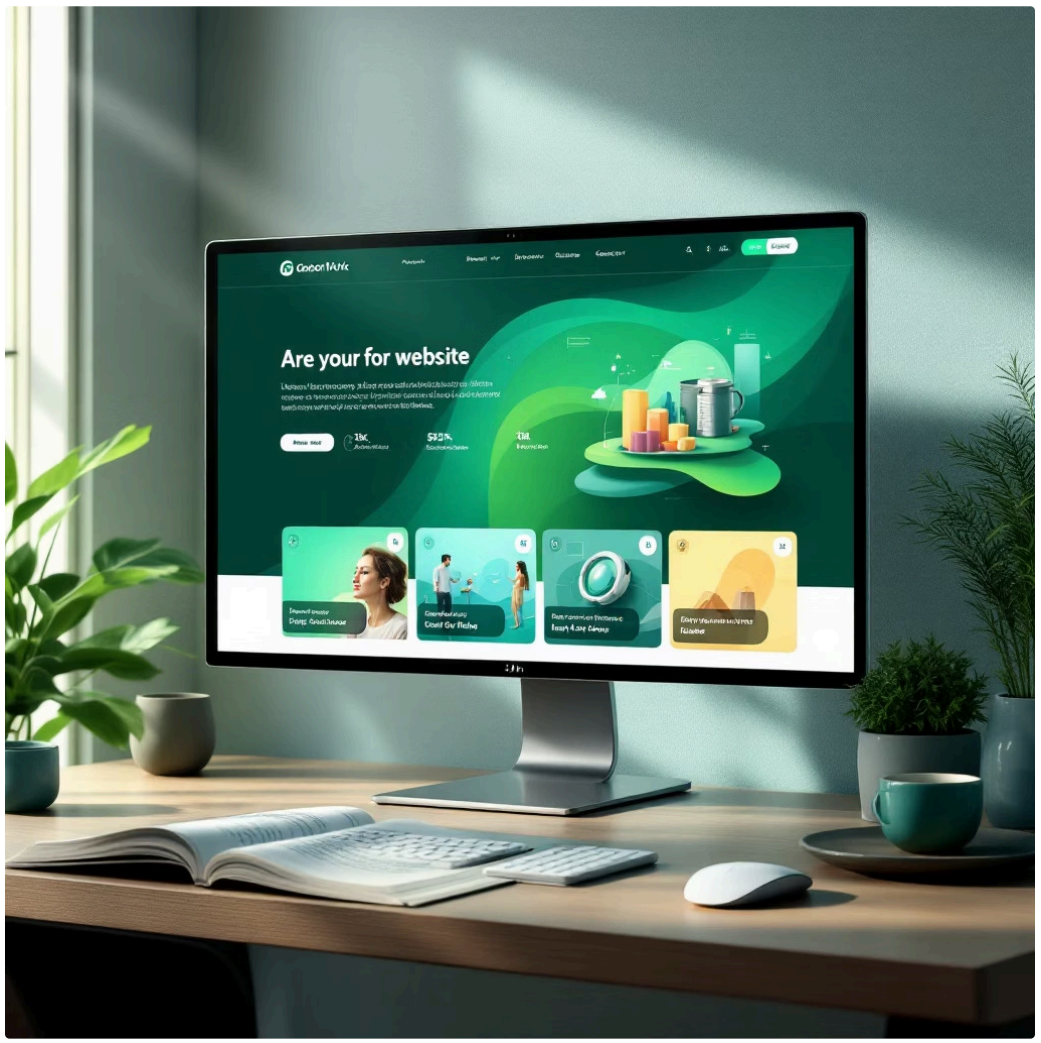

Back-End

Le Back-End est la partie administrative du site. Il permet la gestion des données clients/visiteurs et la mise en forme du contenu. Tout comme pour le Front-End, aucune connaissance en développement n'est nécessaire pour modifier le contenu du site.

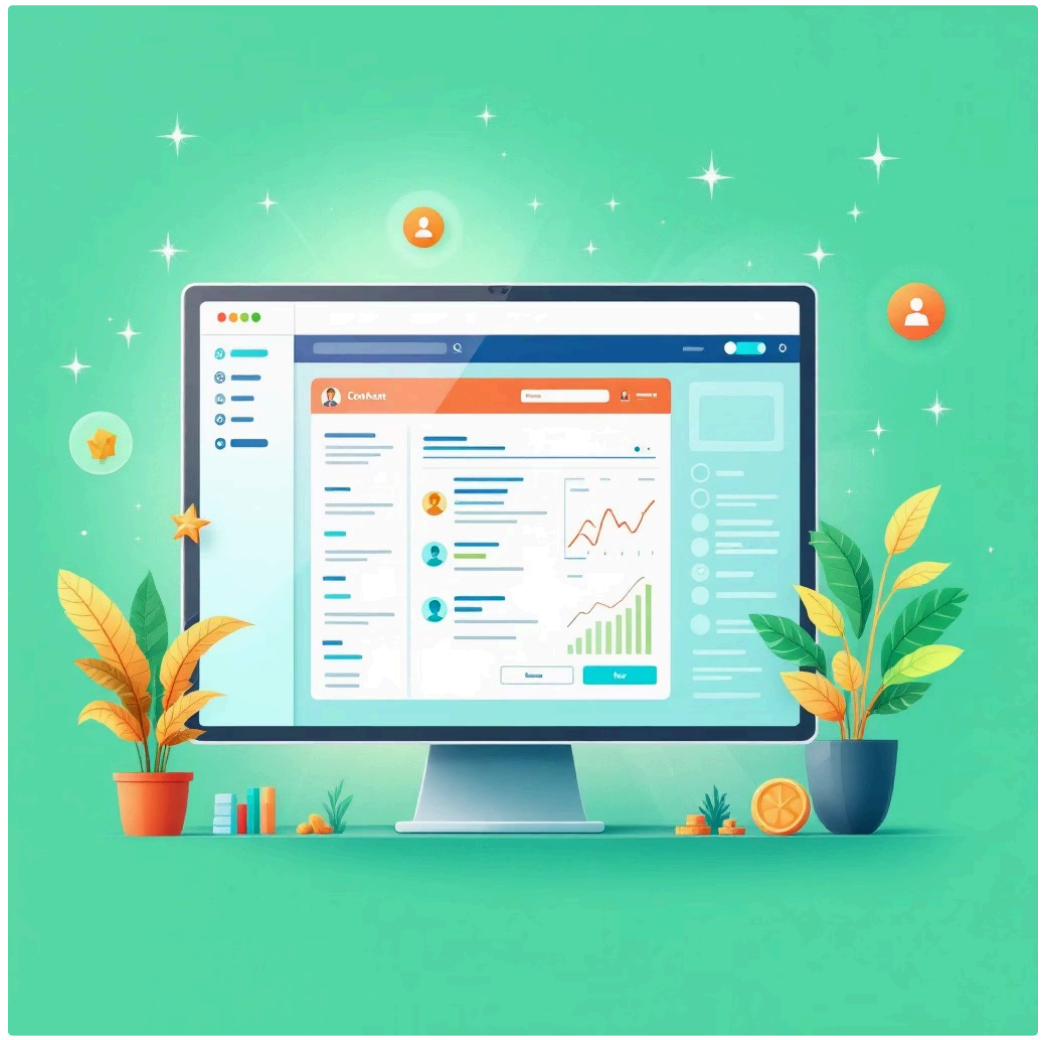

Made with GAMMA

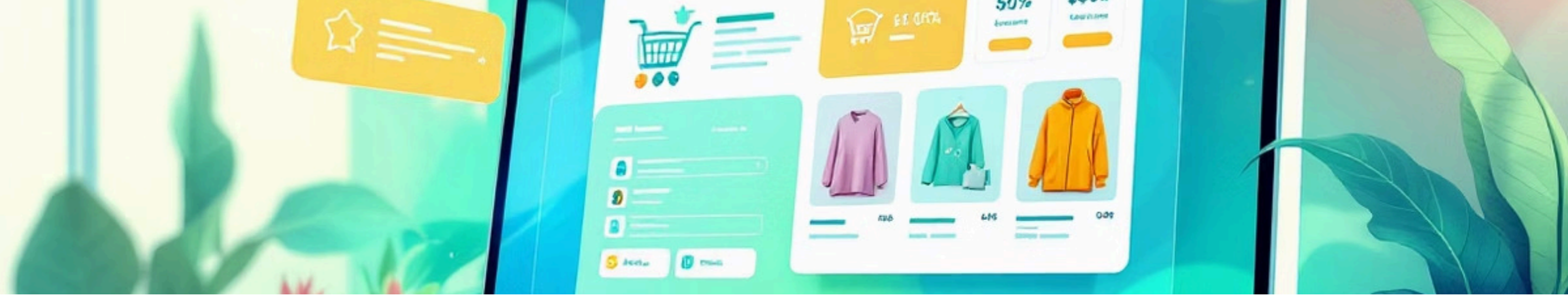

Exemple concret d'utilisation

Comme mentionné précédemment, WordPress est un gestionnaire de contenu, souvent assimilé à un blog. Cependant, il peut facilement être transformé en boutique en ligne grâce aux extensions disponibles dans sa bibliothèque, notamment **WooCommerce**. Depuis plusieurs années, je suis autodidacte dans le développement web ainsi que dans la création d'addons/plugins en C# pour serveurs de jeu. WordPress m'a permis de simplifier la gestion des transactions et d'automatiser la livraison des addons via un système de téléchargement sécurisé.

Made with GAMMA

Points forts et limites

Forces

- Simple
- Flexible
- Grosse communauté de développeur.

Limites

- Il est la cible de nombreuses attaques en raison de sa célébrité.
- Un excès de plugins/extensions peut entraîner un ralentissement.

Made with GAMMA

Conclusion

WordPress est un outil très pratique pour créer un site internet rapidement et sans trop de difficultés.

Il est facile à utiliser et permet d'ajouter plein de fonctions grâce aux thèmes et aux extensions.

Que l'on soit débutant ou qu'on ait déjà un peu d'expérience, il reste une bonne solution pour mettre en place un site.

Avec le temps, j'ai trouvé que **WordPress est un très bon choix pour commencer un projet web**.

Made with GAMMA