La LAN Party Ultime : Projet Phoenix

Préparez-vous pour un week-end inoubliable de gaming compétitif et de création de communauté pour 30 joueurs dévoués. Cette présentation expose notre vision, notre configuration et les composants clés pour un événement réussi.

Made with GAMMA

Agenda :

01

Vision & Objectifs

Définir le but et les objectifs du "Projet Phoenix."

02

Lieu & Configuration

Détails sur l'aménagement physique et la logistique de l'espace événementiel.

03

Infrastructure Technique

Analyse approfondie du réseau, du matériel et des exigences d'alimentation pour 30 joueurs.

04

Installation du matériel

Montage du mobilier, du réseau et des PC.

05

Evènement

Mise en oeuvre du plan d'action.

Made with GAMMA

Infrastructure Technique : La Colonne Vertébrale du Réseau

Exigences pour 30 Stations de Gaming

- Switch Central : Un switch géré 48 ports fiable est nécessaire pour gérer 30 joueurs plus les serveurs/personnel.
- Liaison Haut Débit : Au moins une connexion internet fibre optique 1 Gbps pour supporter les mises à jour de jeux et le streaming potentiel.
- Faible Latence : Prioriser le trafic LAN interne pour assurer une latence quasi-nulle pour les jeux compétitifs.
- Câblage Structuré : Câbles de haute qualité pour toutes les stations afin d'assurer des connexions stables et rapides.

Made with GAMMA

Le plan d'organisation de l'évènement

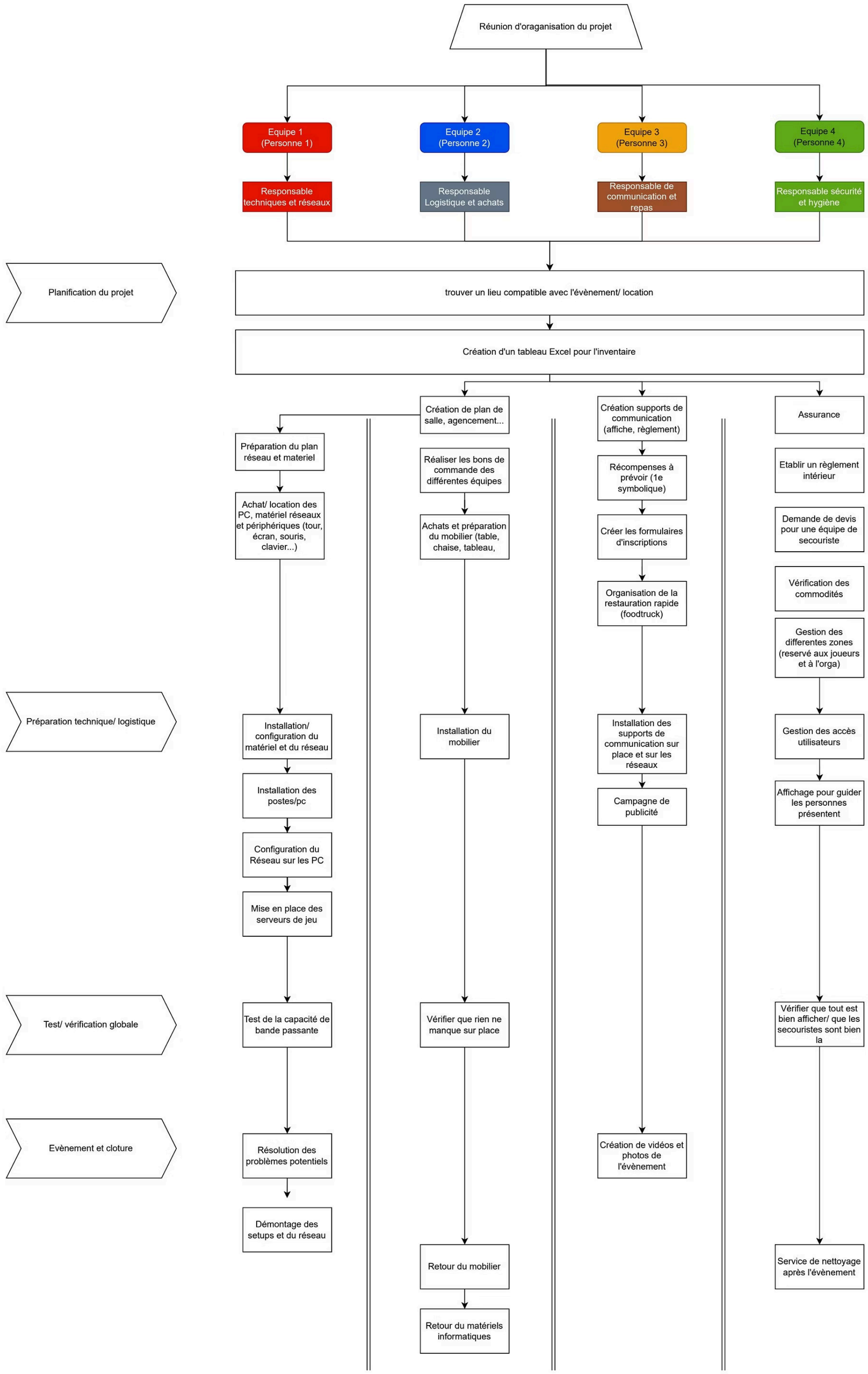

Made with GAMMA

Tableau de Gantt

File upload

ProjeQtOr.pdf

461.7 KB

Made with GAMMA