# নূর উর রহমান মাহমুদ তানিম

**উপদেষ্টা**

কুমিল্লা মহানগর আওয়ামী লীগ

**সাবেক ত্রান ও সমাজকল্যান সম্পাদক**

কুমিল্লা মহানগর আওয়ামী লীগ

**সাবেক সদস্য**

বাংলাদেশ ছাত্রলীগ, কেন্দ্রীয় কার্যনির্বাহী সংসদ

**সাবেক ভি.পি ও জি.এস**

কুমিল্লা ভিক্টোরিয়া কলেজ

# নূর-উর রহমান মাহমুদ তানিম এর

জীবন বৃত্তান্ত ও রাজনৈতিক অবস্থান

| | |
|---|---|
| নাম | নূর-উর রহমান মাহমুদ তানিম |
| পিতা | আব্দুল কাইয়ুম মাহমুদ |
| মাতা | বেগম নাঈমা মাহমুদ |
| স্থায়ী ও বর্তমান ঠিকানা | ৪৩৭/ক মুন্সেফ বাড়ি, মনোহরপুর, কুমিল্লা। |
| জন্ম | ০২ ফেব্রুয়ারী ১৯৬৯ |
| ধর্ম | ইসলাম (সুন্নী) |
| জাতীয়তা | বাংলাদেশী |
| শিক্ষাগত যোগ্যতা | বি, এস, এস ও এল, এল, বি। |
| পেশা | ব্যবসা. |

- রাজনৈতিক বর্তমান দায়িত্ব ঃ উপদেষ্টা, কুমিল্লা মহানগর আওয়ামী লীগ

- রাজনৈতিক দায়িত্ব সমুহঃ
  - ত্রাণ ও সমাজকল্যান সম্পাদক কুমিল্লা মহানগর আওয়ামীলীগ
  - সদস্য, বাংলাদেশ ছাত্রলীগ, কেন্দ্রীয় কার্যনির্বাহী সংসদ।
  - সিনিয়ার সহ সভাপতি, কুমিল্লা জেলা ছাত্রলীগ।
  - সদস্য, কুমিল্লা জেলা ছাত্রলীগ।
  - ভিপি ১৯৯৬- ৯৭ কুমিল্লা ভিক্টোরিয়াবিশ্ববিদ্যালয় কলেজ ছাত্র সংসদ (রেকর্ড সংখ্যক সর্বোচ্চ ভোট প্রাপ্তি)
  - জি এস ১৯৯২- ৯৩ কুমিল্লা ভিক্টোরিয়া বিশ্ববিদ্যালয় কলেজ ছাত্র সংসদ (রেকর্ড সংখ্যক সর্বোচ্চ ভোট প্রাপ্তি)
  - আমোদ প্রমোদ সম্পাদক ১৯৯১- ৯২ কুমিল্লা ভিক্টোরিয়া বিশ্ববিদ্যালয় কলেজ ছাত্র সংসদ (রেকর্ড সংখ্যক সর্বোচ্চ ভোট প্রাপ্তি)
  - আমোদ প্রমোদ সম্পাদক ১৯৯০- ৯১ কুমিল্লা ভিক্টোরিয়া বিশ্ববিদ্যালয় কলেজ ছাত্র সংসদ (রেকর্ড সংখ্যক সর্বোচ্চ ভোট প্রাপ্তি)

- রাজনৈতিক আন্দোলন
  - ২০০৫ সালে তৎকালিন বিএনপি - জামাত জোট সরকারের রাজনৈতিক প্রতিহিংসার ঘৃণ্য শিকার হয়ে র‍্যাব কর্তৃক গ্রেফতার হয়ে নির্যাতন ও বারবার দীর্ঘ কারাবরণ।
  - ১৯৯১ সালে খালেদা বিরোধী আন্দোলনে তৎকালীন এম.পি রেদোয়ান আহম্মদের দায়ের করা মামলায় কারাবরণ।
  - ১৯৯০ সালের স্বৈরাচার ও সাম্প্রদায়িকতা বিরোধী আন্দোলনের অংশগ্রহনের কারনে একাধিকবার কারাবরণ।
  - ১৯৯০ সাল থেকে শুরু করে এরশাদ , খালেদা নিজামী সরকার বিরোধী আন্দোলনে দলীয় প্রতিটি কর্মসূচীতে ছাত্রলীগ কেন্দ্রীয় সদস্য হিসাবে নেতৃত্ব দান, সক্রিয় ও সরব অংশগ্রহণ।
  - ছাত্র রাজনীতির সূদীর্ঘ সময়ে জামাত শিবির সহ সাম্প্রদায়িক অপশক্তিকে মোকাবেলা করতে যেয়ে বারবার আক্রমনের শিকার ও অসংখ্য ষড়যন্ত্রমূলক মামলায় জড়িয়ে হয়রানি ও নির্যাতন সহ বারংবার দীর্ঘ কারাবরণ।

- জামাত শিবির কর্তৃক পারিবারিক ভাবে আক্রান্ত। (ছোট ভাই নঈম-উর রহমান মাহমুদ তুহিনকে পায়ে গুলি করা হয়। উল্লেখ্য, সে জেলা ফুটবল ও ক্রিকেট দলের অন্যতম সদস্য ও ভিক্টোরিয়া বিশ্ববিদ্যালয় কলেজের ক্রিকেট দলের দলনেতা ছিল।)

- অন্যান্য যোগ্যতা
  - ২০০০-২০১৫ মূখ্য সচিব, অভিনয় নাট্য সম্প্রদায়, কুমিল্লা ।
  - ১৯৯৫ সেরা বিতার্কিক, জাতীয় টেলিভিশন বিতর্ক প্রতিযোগীতা।
  - ১৯৮৮ সাল থেকে আবৃতি শিল্পী, কুমিল্লা আবৃতি সংসদ।
  - ১৯৮৬ বর্ষ সেরা ক্যাডেট, বিএনসিসি,ময়নামতি রেজিম্যান্ট।
  - ১৯৮৫ বর্ষ সেরা ক্যাডেট, বিএনসিসি,ময়নামতি রেজিম্যান্ট।
  - ১৯৮৪ বর্ষ সেরা সংগীত শিল্পী, বিএনসিসি,কুমিল্লা ময়নামতি রেজিম্যান্ট।
  - ১৯৮৩ সাল থেকে নাট্যকর্মী, অভিনয় নাট্য সম্প্রদায়, (সদস্য বাংলাদেশ গ্রুপ থিয়েটার ফেডারেশন) কুমিল্লা।
  - চক্ষু শিবির সহ বিভিন্ন সামাজিক, সাংস্কৃতিক ও ক্রীড়া ক্ষেত্রে সক্রিয় অংশগ্রহন।
  - প্রাথমিক ও মাধ্যমিক স্কুল ছাত্র হিসাবে- কুমিল্লা ও চাঁদপুর খেলাঘর আসর, বয় স্কাউট,রোভার স্কাউট এবং শাপলা কুড়ির আসর ও শেখ রাসেল স্মৃতি সংসদ এর মতো সংগঠনে সংক্রিয় অংশগ্রহণ।

- পারিবারিক অবস্থান
  - একান্নবর্তী আওয়ামী পরিবার।
  - পিতা — অবসরপ্রাপ্ত প্রিন্সিপল অফিসার, সোনালী ব্যাংক, কুমিল্লা।
  - মাতা — গৃহিনী
  - স্ত্রী — গৃহিনী
  - সন্তান — একমাত্র ছেলে দশম শ্রেণীর ছাত্র, কুমিল্লা কালেক্টরেট স্কুল এন্ড কলেজ
  - মেঝ ভাই — নঈম উর রহমান মাহমুদ তুহিন,ব্যবসায়ী।
  - বোন ১ম — গ্র্যাজুয়েট,গৃহিনী।
  - বোন ২য় — এম এ (ব্যাবস্থাপনা),গৃহিনী (সাবেক প্রভাষক)।
  - ছোট ভাই — রেজা উর রহমান মাহমুদ সুসান,(এফসিএ), বহুজাতিক প্রতিষ্ঠানে চাকুরীরত।

---

নূর উর রহমান মাহমুদ তানিম
মুন্সেফবাড়ি, কুমিল্লা-৩৫০০।
email: mahmudtanim1969@gmail.com
Cell Phone: 01711337480
01911337480

১৯৯৮ সালে প্রধানমন্ত্রীর ত্রাণ তহবিলে কুমিল্লা ভিক্টোরিয়া কলেজ ছাত্র সংসদের পক্ষ থেকে মাননীয় প্রধানমন্ত্রী দেশরত্ন শেখ হাসিনা আপার নিকট অনুদান হস্তান্তর কালে।

মাননীয় প্রধান মন্ত্রীর তথ্য ও প্রযুক্তি বিষয়ক উপদেষ্টা সজীব ওয়াজেদ জয় ভাইয়ের সাথে সুচিন্তা ফাউন্ডেশনের অনুষ্ঠানে।

১৯৮৬ সালে ময়নামতি রেজিমেন্টে বার্ষিক প্রশিক্ষণ শিবিরে সেরা ক্যাডেট হিসেবে রেজিমেন্ট কমান্ডারের নিকট হতে ক্রেস্ট গ্রহণ কালে।

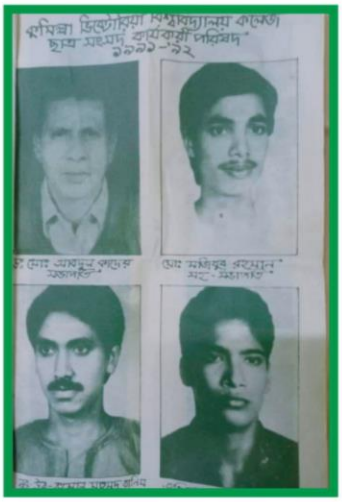


কুমিল্লা ভিক্টোরিয়া বিশ্ববিদ্যালয় কলেজের নির্বাচিত ছাত্র সংসদের কার্যকরী পরিষদ (১৯৯১-৯২)
(রেকর্ড সংখ্যক ভোট পেয়ে জি.এস নির্বাচিত)

১৯৯৬ সালে কুমিল্লা ভিক্টোরিয়া বিশ্ববিদ্যালয় কলেজের নবীন-বরণ অনুষ্ঠানে ছাত্র সংসদের ভি.পি. হিসেবে বক্তব্য প্রদান কালে।

২০০৪ এর গ্রেনেড হামলার প্রতিবাদে

বিএনপি জামাত জোট বিরোধী গণ অনাস্থা প্রাচীর এই সরকার আর না আন্দোলনে রাজপথে নেতাকর্মী সহ।

খালেদা জিয়া বিরোধী আন্দোলনে দুই দিক পাল লিয়াকত বাবুর মিথ্যা মামলা প্রত্যাহার ও ছাত্রনেতা কামরুল ইসলাম রিপনের নিঃশর্ত মুক্তির দাবিতে রাজপথে নেতাকর্মী সহ।

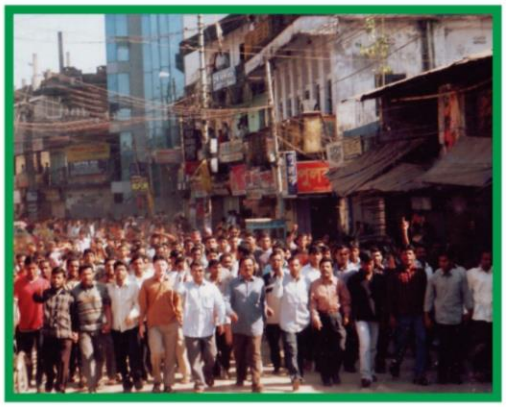

২০০৫ সালের ১লা ডিসেম্বর রাজপথে নেতাকর্মী সহকারে হরতাল পালনের সময়।

রাজবন্দীদের সকল প্রকার মিথ্যা মামলা প্রত্যাহার ও মুক্তির দাবিতে রাজপথে নেতাকর্মীদের বিক্ষোভ মিছিল।

জননেত্রী শেখ হাসিনার স্থায়ী জামিন ও মুক্তির দাবিতে অবস্থান কর্মসূচি।

রাজপথে নেতাকর্মী সহ সাহসী মিছিল।

জেল থেকে মুক্তির পর ফুল দিয়ে বরণ করছেন জনতা।

জেল থেকে মুক্তির পর বাবা মায়ের সাথে আনন্দঘন মুহুর্তে।

জেল থেকে মুক্তির পর কুমিল্লা জেলা আওয়ামীলীগ কার্যালয়ে নেতাকর্মী সহ বঙ্গবন্ধু শেখ মুজিবুর রহমান ও জননেত্রী শেখ হাসিনার ছবিতে পুস্পমাল্য অর্পণ শেষে।

মাননীয় সংসদ সদস্য বাংলাদেশ আওয়ামীলীগের সাধারণ সম্পাদক ওবায়দুল কাদের (এমপি) ভাইয়ের সাথে ১/১১ এর সময় মাননীয় মন্ত্রীর কারামুক্তির পর ফুল দিয়ে শুভেচ্ছা জানানোর সময়।

জামাত শিবির নিষিদ্ধের দাবিতে ২০১৩ সালে নেতাকর্মী সহ গণ মিছিল।

কুমিল্লা রাজপথে নেতা-কর্মীসহ মিছিলে।

জনজোয়ারে।

মনোনয়ন বঞ্চিত হয়ে নৌকাকে সমর্থন জানিয়ে প্রচারনা মিছিল।

আন্দোলনের নামে সন্ত্রাস ও জ্বালাও পোড়াও
এর প্রতিবাদে।

আন্দোলনের নামে সন্ত্রাস ও জ্বালাও পোড়াও
এর প্রতিবাদে।

জননেত্রী শেখ হাসিনা মনোনীত চট্টগ্রাম সিটি কর্পোরেশন
মেয়র প্রার্থী আ.জ.ম নাসির ভাইয়ের নির্বাচনী প্রচারনায়।

দেশ বরণ্য শিল্পীদের পাশে কুমিল্লা স্টেডিয়ামে।

যুগান্তর

সোমবার, ২৫ বৈশাখ ১৪১৩
Monday, 8 May, 2006

## কুমিল্লায় ছাত্রলীগ নেতার সংবর্ধনা

কুমিল্লা (দক্ষিণ) প্রতিনিধি

কুমিল্লা ভিক্টোরিয়া সরকারি কলেজের সাবেক ভিপি ও ছাত্রলীগের সাবেক কেন্দ্রীয় নেতা নূর-উর-রহমান মাহমুদ তানিমের কারামুক্তি উপলক্ষে তাকে সংবর্ধনা দেয়া হয়। তিন মাস কারাভোগের পর জামিনে মুক্তি পেলে তাকে রোববার কুমিল্লা টাউন হল মাঠে সংবর্ধনার আয়োজন করা হলে তা বিরাট জনসভায় রূপ নেয়। আমরা মুক্তিযোদ্ধার-সন্তান কুমিল্লা শাখার উদ্যোগে সংবর্ধনায় সভাপতিত্ব করেন তারিকুর রহমান জুয়েল। বক্তব্য রাখেন পৌর কমিশনার জমির উদ্দিন খান, আবদুল্লাহ আল মাহমুদ শহীদ, অধ্যাপক আহমদ

*কুমিল্লা (দক্ষিণ) : ছাত্রলীগের সাবেক কেন্দ্রীয় সদস্য ও ভিক্টোরিয়া কলেজের সাবেক ভিপি নূর-উর-রহমান মাহমুদ তানিমকে রোববার বিকালে কুমিল্লা টাউন হলে সংবর্ধনা দেয়া হয় —যুগান্তর*

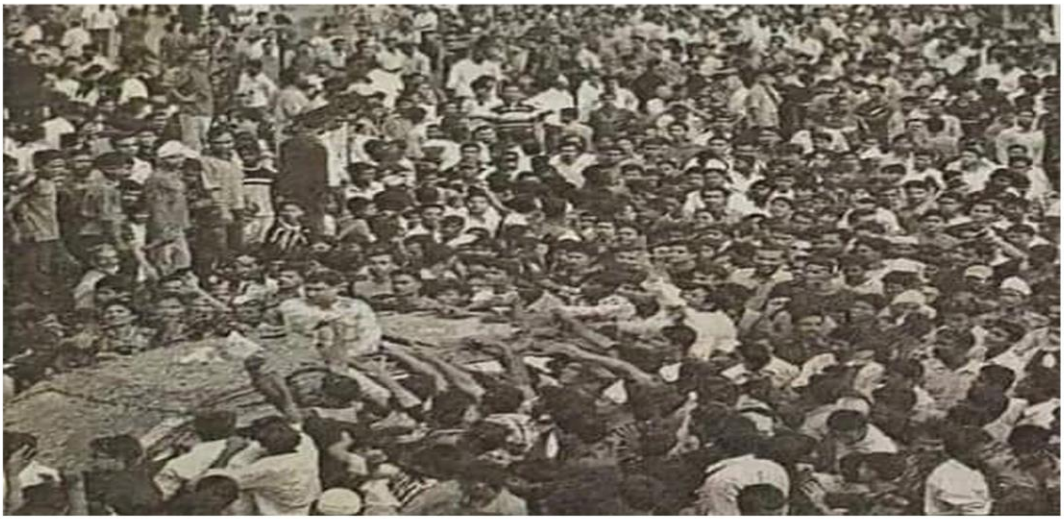

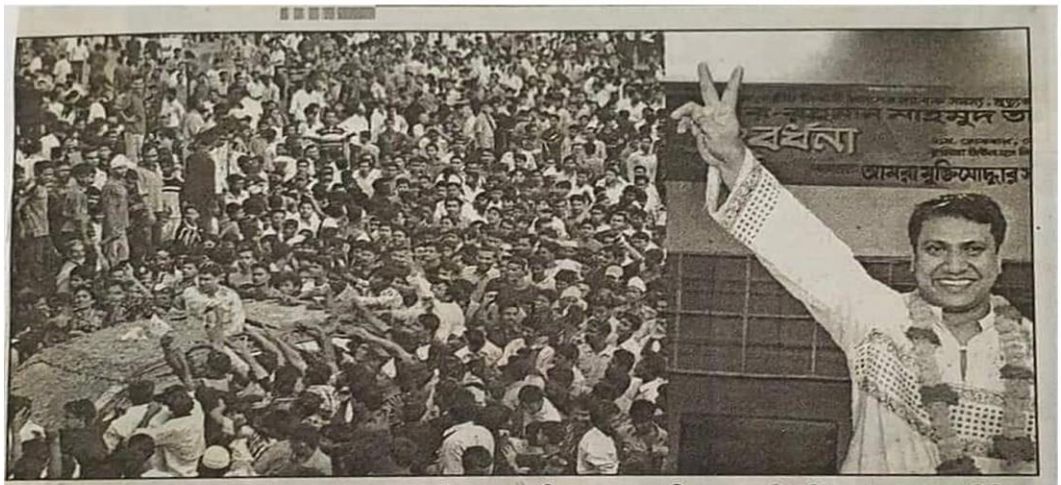

*কুমিল্লা : র‍্যাবের হাতে ধৃত হওয়ার পর অস্ত্র মামলা থেকে জামিনে মুক্ত ছাত্রলীগের সাবেক কেন্দ্রীয় সদস্য ও ভিক্টোরিয়া কলেজের সাবেক ভিপি নূর-উর-রহমান মাহমুদ তানিমকে গতকাল বিকালে কুমিল্লা টাউন হলে সংবর্ধনা দেয়া হয় —দেশবাংলা*

বিএনপি - জামাত জোট কর্তৃক দায়েরকৃত মিথ্যা মামলার আইনি লড়াইয়ের মাধ্যমে কারামুক্তির পর বৃহত্তর কুমিল্লার ছাত্র সমাজ কর্তৃক সংবর্ধনায়

প্রয়াত মেয়র চট্টলা বীর মহিউদ্দিন চৌধুরী ও সাবেক রেলপথ মন্ত্রী মুজিবুল হক (এমপি) সহ সামাজিক অনুষ্ঠানে।

নেতৃবৃন্দের সাথে আলাপচারিতায়।

প্রয়াত সিলেট সিটি কর্পোরেশন মেয়র বদর উদ্দিন আহমেদ কামরান ভাইয়ের নির্বাচনী প্রচারনা।

মাননীয় প্রধানমন্ত্রী দেশরত্ন শেখ হাসিনার রাজনৈতিক উপদেষ্টা এইচ টি ইমাম সাহেব ও কুমিল্লা জেলা আওয়ামীলীগের নেতৃবৃন্দসহ কুমিল্লা সার্কিট হাউসে বক্তব্য প্রদান কালে।

মাননীয় প্রধান মন্ত্রী মনোনীত কুমিল্লা সিটি কর্পোরেশনের মেয়র প্রার্থী আঞ্জুম সুলতানা সীমা (এমপি) এর নির্বাচনী গণসংযোগ কালে।

জাতির জনক বঙ্গবন্ধু শেখ মুজিবুর রহমানের ভাস্কর্য নিয়ে কটুক্তি ও ভাংচুরের প্রতিবাদে কুমিল্লার রাজপথে নেতাকর্মী সহ বিক্ষোভ মিছিলে।

করোনা কালীন সময়ে মাননীয় প্রধানমন্ত্রী জননেত্রী শেখ হাসিনার নির্দেশনায় ত্রাণ সহায়তা, স্বাস্থ্য সেবা প্রদান, খাদ্য সহায়তা, ইফতার, সেহরী ও ধান কাঁটা সহ গণ সচেতনতা বৃদ্ধির লক্ষ্যে নানারূপ ধারাবাহিক কর্মসূচি।

পবিত্র কোরআন শরিফ অবমাননাকে কেন্দ্র করে, সাম্প্রদায়িক হামলায় ক্ষতিগ্রস্ত মন্দির পরিদর্শন ও নেতাকর্মীদের অবস্থান

শহরে সাম্প্রদায়িক সম্প্রীতি বজায় রাখার লক্ষ্যে হামলার পরবর্তী দিন শান্তির পদযাত্রা

মহান বিজয় দিবস ২০২০

মাননীয় প্রধানমন্ত্রী জননেত্রী শেখ হাসিনার ৭৫ তম জন্মবার্ষিকীতে

বাংলাদেশ ছাত্রলীগের ৭৩ তম প্রতিষ্ঠাবার্ষিকীর আলোচনা সভা

# সর্বশেষ ১ বছরের কিছু কর্মসূচি

২১ শে ফেব্রুয়ারি মহান মাতৃভাষা দিবসে

২৫ শে মার্চ গনহত্যার নিন্দা জানিয়ে মানববন্ধন

জাতীয় বৌদ্ধ ধর্মীয় ২১ খ্রিঃ সম্মেলনে

২১ শে আগস্ট হামলাকারীদের ফাঁসির রায় কার্যকর করার দাবিতে মানববন্ধন

নানাবিধ সন্ত্রাসী হত্যার প্রতিবাদে নেতাকর্মীদের দিয়ে আয়োজিত র‍্যালি

জাতির জনক বঙ্গবন্ধু শেখ মুজিবুর রহমানের ১০১
তম জন্মবার্ষিকী ও শিশুদিবসে

৭ই মার্চ আলোচনা সভা

স্বাধীনতার সূবর্ণ জয়ন্তীতে

বিজয়ের সুবর্ণজয়ন্তীতে বিজয় পদযাত্রা ও
পুষ্পস্তবক অর্পণ

১৫ ই আগস্ট জাতীয় শোক দিবসে,
পুষ্পস্তবক অর্পণ ও নগরীর শতাধিক মসজিদে দোয়ার আয়োজন

বাংলাদেশ আওয়ামীলীগের ৭২ তম প্রতিষ্ঠা
বার্ষিকীর আলোচনা সভা

# সম্প্রতি হয়ে যাওয়া কিছু পৌরসভা নির্বাচনে নৌকার প্রচারণায়

মহান বিজয় দিবস ২০২১, বিজয়ের সুবর্ণজয়ন্তীতে বিজয় পদযাত্রা।

বাংলাদেশ ছাত্রলীগের ৭৪ তম প্রতিষ্ঠা বার্ষিকী উপলক্ষে
ছাত্রলীগ নেতাকর্মীদের আয়োজিত আলোচনা সভায়

মহান আন্তজার্তিক মাতৃভাষা দিবসে "একুশে স্মরণে"
শোক পদযাত্রা ও আলোচনা সভায়।

৭ ই মার্চ ২০২২ আলোচনা সভায়

জাতির পিতা বঙ্গবন্ধু শেখ মুজিবুর রহমানের ১০১ তম জন্মবার্ষিকীতে নানাবিধ আয়োজনে

২৬ মার্চ মহান স্বাধীনতা দিবসে, স্বাধীনতা র‍্যালি

ঢাকায় অবস্থানরত কুমিল্লার প্রাণবন্ত উদ্যমী তরুণ সংগঠকদের সংগঠন প্রত্যয়ী কর্তৃক আয়োজিত ইফতার মাহফিল।

কুমিল্লা নগরীর বিভিন্ন ওয়ার্ডে আয়োজিত ইফতার মাহফিলে।

ঢাকায় অবস্থানরত কুমিল্লাস্থ পেশাজীবীদের উদ্যোগে আয়োজিত ইফতার ও আলোচনা সভায়।

কুমিল্লা নগরীর বিভিন্ন ওয়ার্ডে নেতা কর্মীদের আয়োজিত ইফতার মাহফিলে।

কুমিল্লা সিটি কর্পোরেশন নির্বাচন ২০২২ বাংলাদেশ আওয়ামীলীগের মনোনীত প্রার্থী জনাব আরফানুল হক রিফাত এর পক্ষে উঠান বৈঠক ও জনসংযোগ।

কুমিল্লা সিটি কর্পোরেশন ২০২২ নির্বাচনে বাংলাদেশ আওয়ামীলীগ মনোনীত প্রার্থী জনাব আরফানুল হক রিফাতের পক্ষে নৌকার প্রচারণায় উঠান বৈঠক ও জনসংযোগ।

১৫ ই আগস্ট ২০২২ জাতীয় শোক দিবসে আয়োজিত আলোচনা সভায় ও এতিম শিশুদের মধ্যে পবিত্র কোরআান বিতরণ।

মাননীয় প্রধানমন্ত্রী জননেত্রী দেশরত্ন শেখ হাসিনার ৭৬ তম জন্মদিন উপলক্ষে মিলাদ ও দোয়ার আয়োজন।

৩রা নভেম্বর ২০২২ জেলহত্যা দিবসে মহানগর আওয়ামীলীগের নেতৃবৃন্দ সহ শোক পদযাত্রায়।

শারদীয় দূর্গা পূজায় সনাতন ধর্মাম্বলী ভাই-বোনদের সাথে শুভেচ্ছা বিনিময়

নগরীর ছিন্নমূল ও দুস্থ মানুষের মাঝে শীত বস্ত্র বিতরণ

১৫ই আগষ্ট জাতীয় শোক দিবসে শ্রদ্ধাঞ্জলী ও মহানগর আওয়ামী লীগ ও অঙ্গ সংগঠন কর্তৃক আয়োজিত আলোচনা সভায়

বাংলাদেশ ছাত্রলীগের স্মরনকালের সর্ব বৃহৎ ছাত্র মহাসমাবেশে ছাত্রলীগের নেতাকর্মীদের সাথে নিয়ে

বছরের প্রথম দিনে মাদ্রাসার এতিম ছাত্রদের সাথে নতুন বছর উদযাপন

কুমিল্লা সিটি কর্পোরেশনের সদ্য প্রয়াত মেয়র আরফানুল হক রিফাত সাহেবের শেষকৃত্যে শ্রদ্ধাঞ্জলী

মহান বিজয় দিবস ২০২৩ইং জাতীয় কর্মসূচিতে

দ্বাদশ জাতীয় সংসদ নির্বাচনী প্রচারনায়