Nombre: Miriam Angélica Sánchez Peña

Carrera: Informática

Periodo escolar:2026/ 2

Grupo: 1668

Materia: Programación de Dispositivos Móviles

Asesor: Christian Cardoso Arellano

Unidad: 1

Actividad M1

Fecha: 09/03/2026

Instalación de Android Studio

- **Linux (Virtual Box)**

  - Instalación

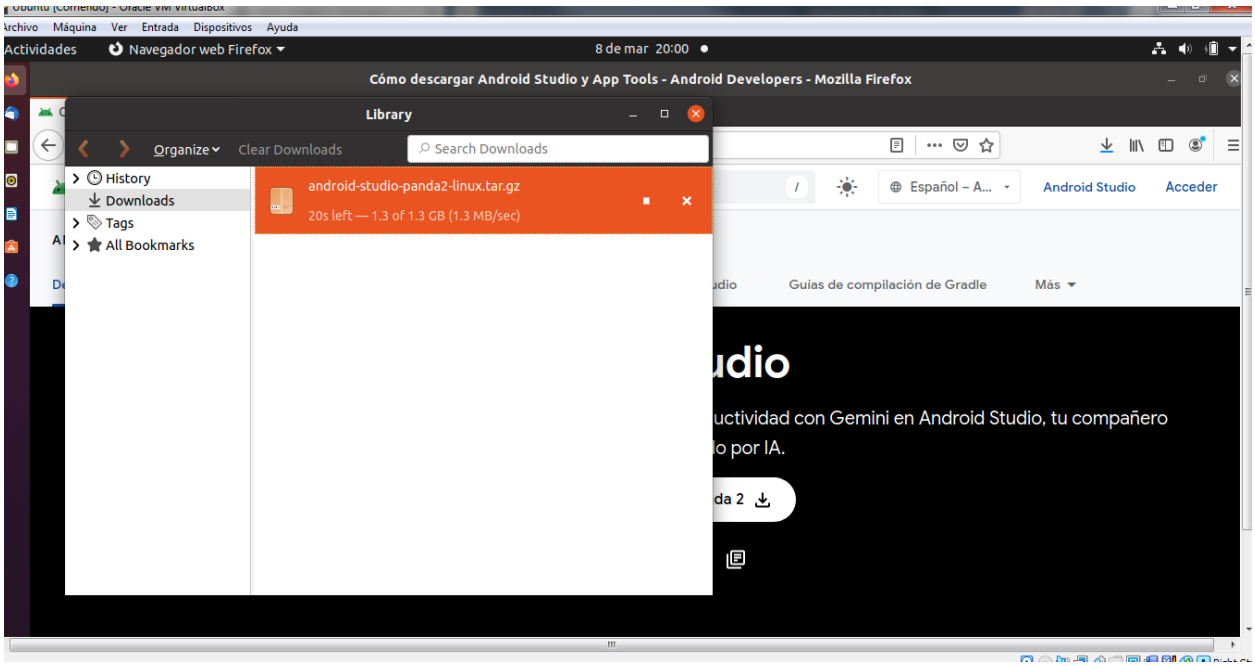

  - Seleccionamos “New Project”

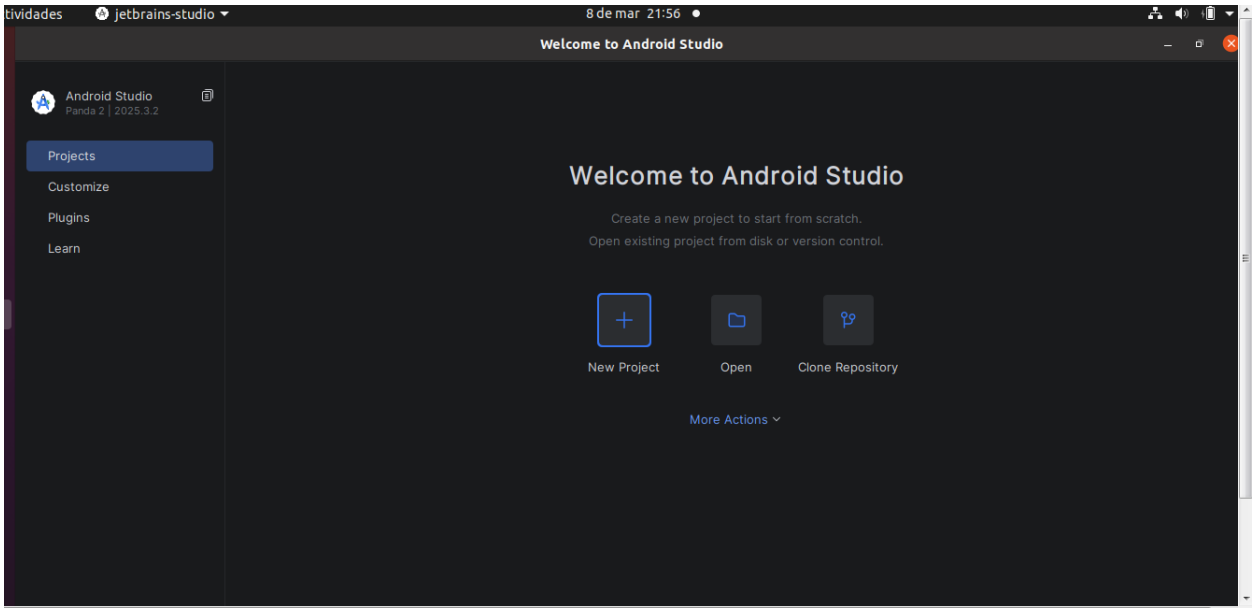

- Seleccionamos “Empty Activity”

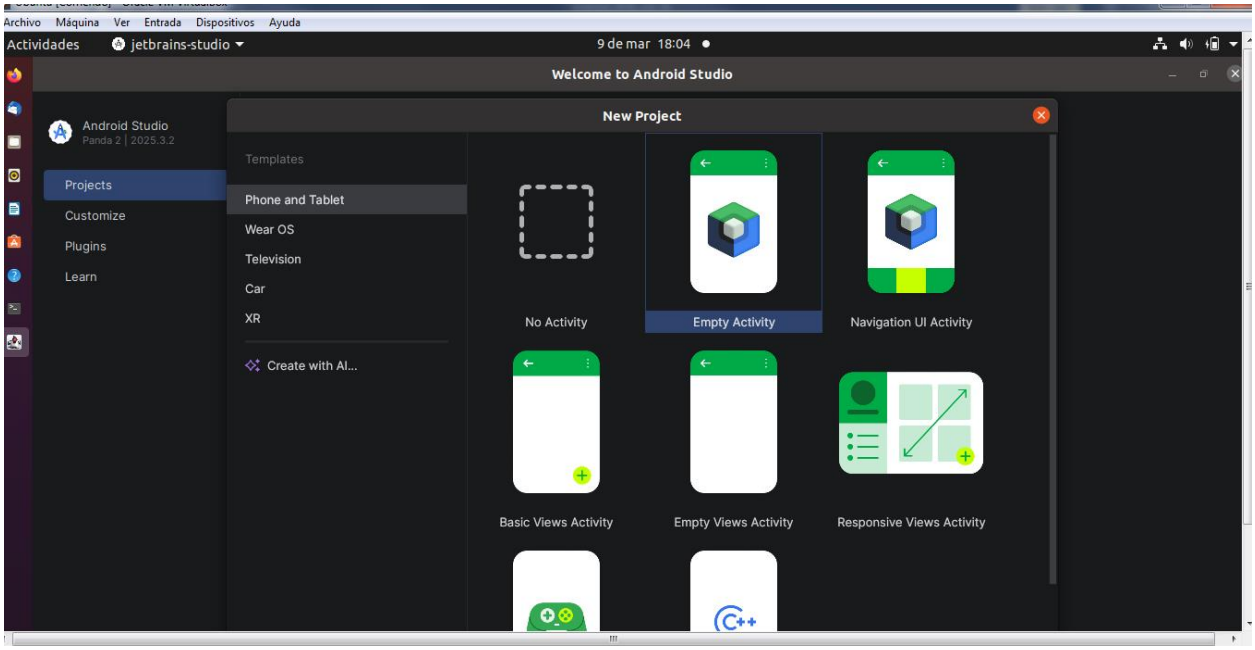

- Indicamos el nombre del nuevo proyecto y seleccionamos otras configuraciones como lenguaje de programación así como la ubicación de nuestro proyecto.

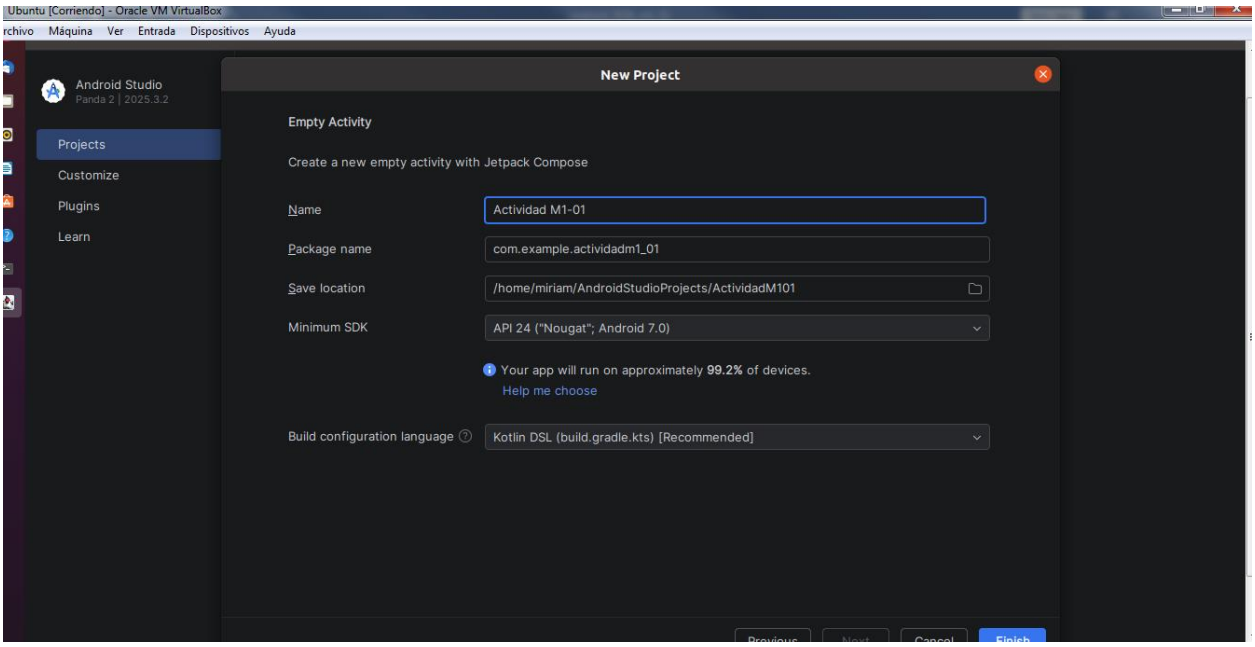

➢ Visor resources

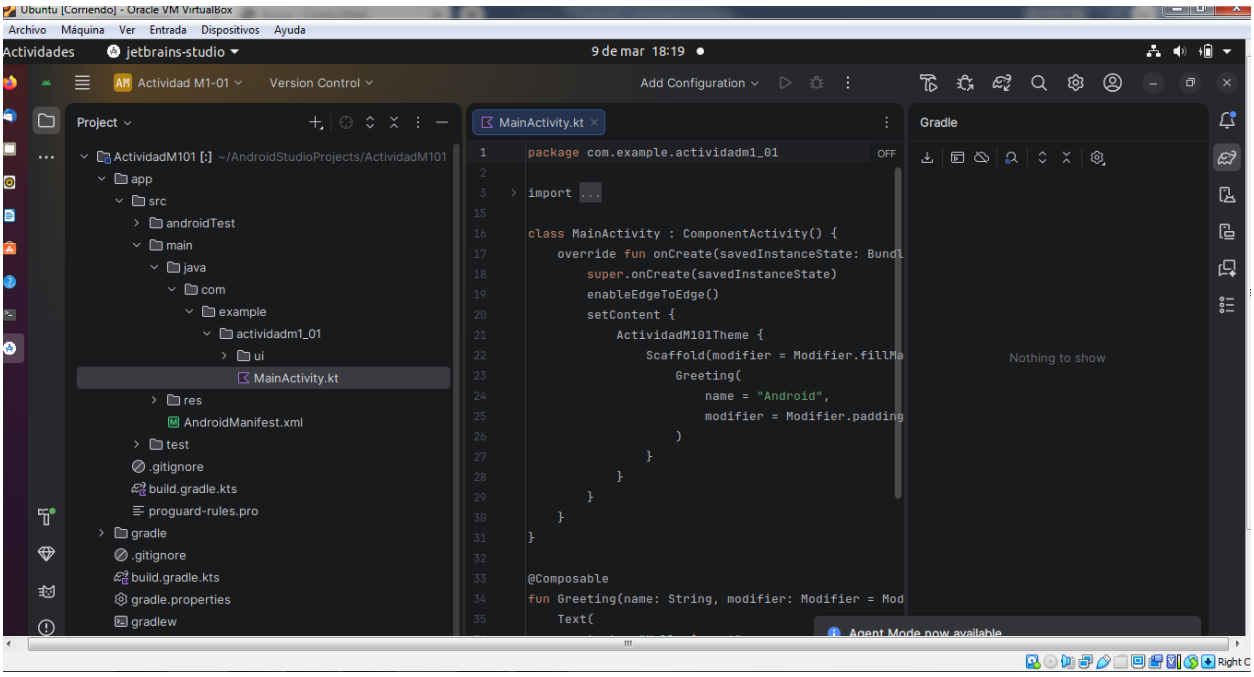

- **Windows**

➢ Instalación

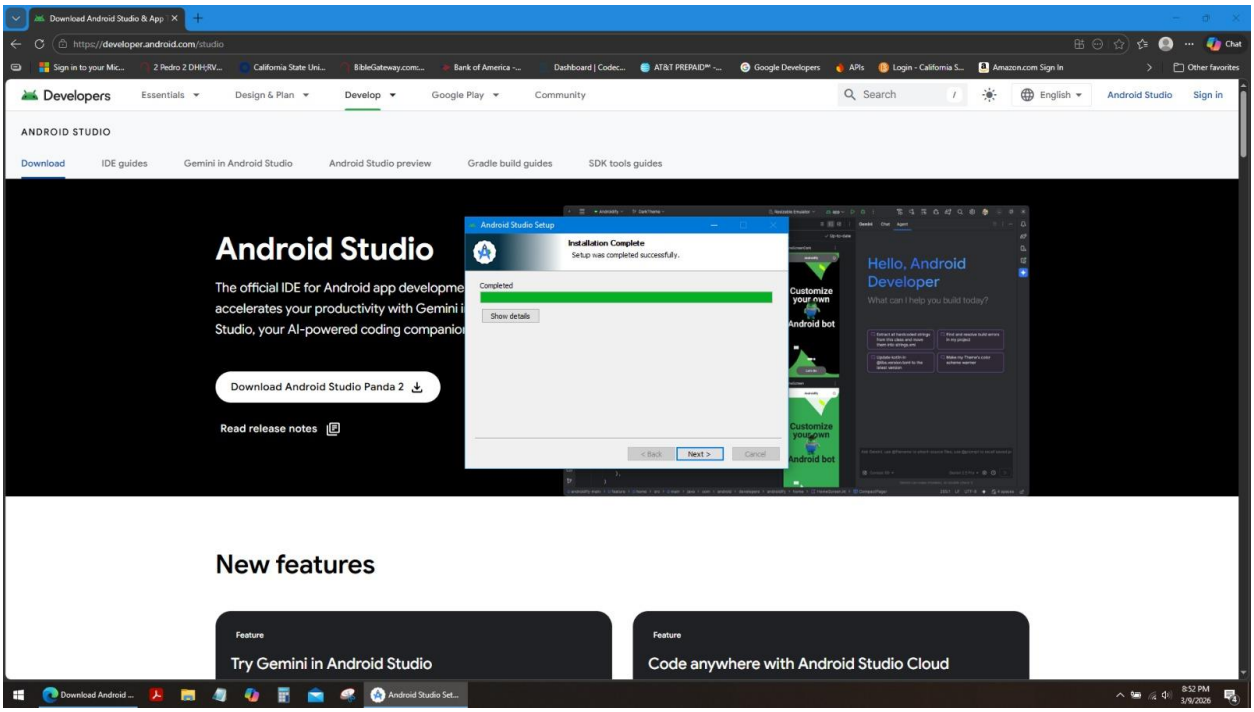

- Seleccionamos “New Project”

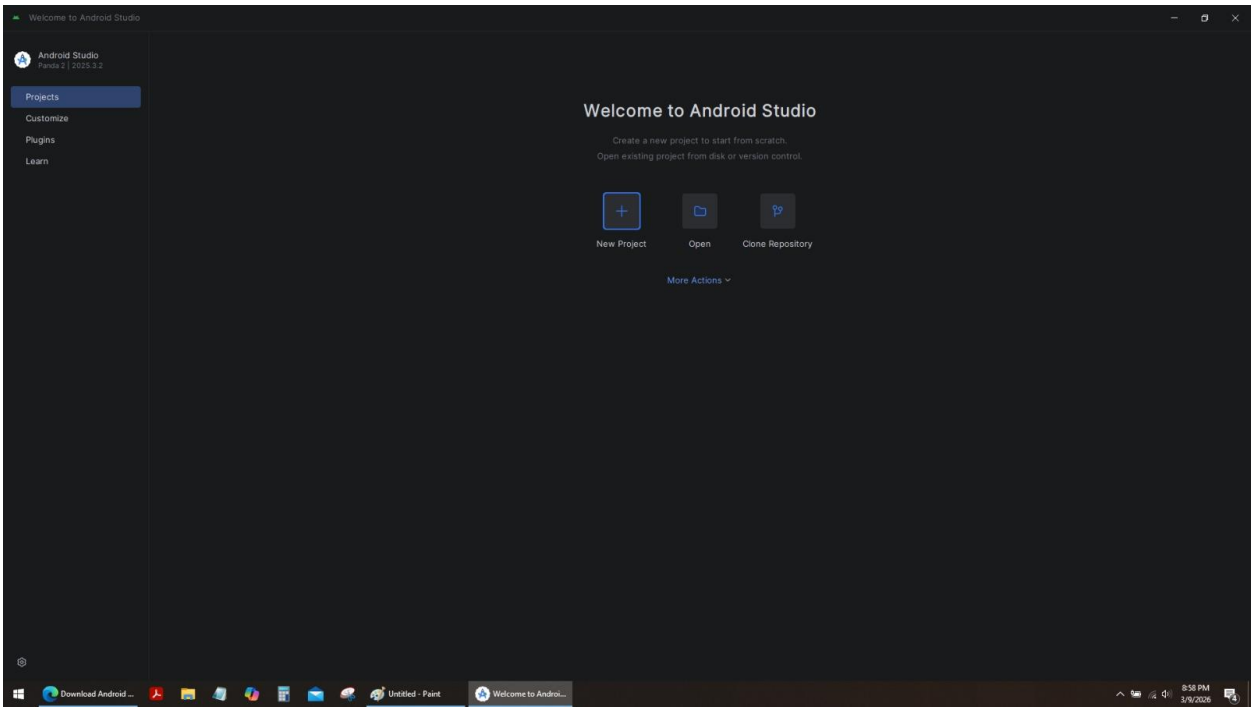

- Seleccionamos “Empty Activity”

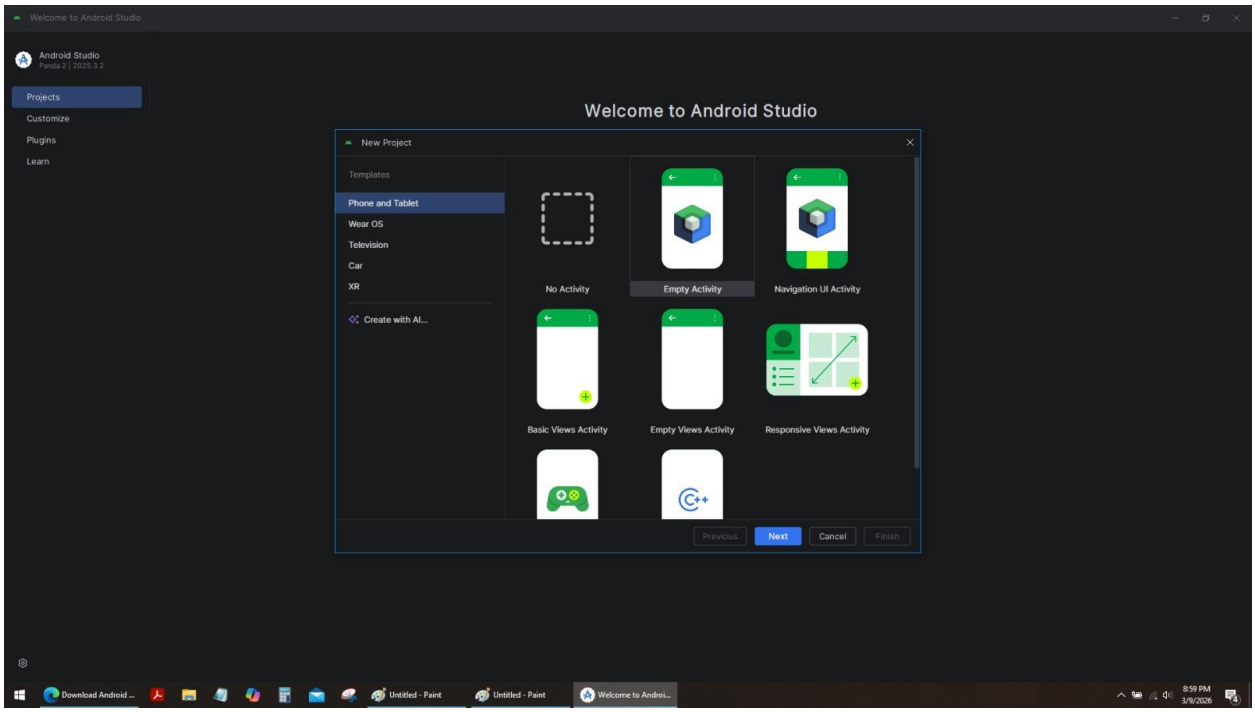

- Indicamos el nombre del nuevo proyecto y seleccionamos otras configuraciones como lenguaje de programación así como la ubicación de nuestro proyecto.

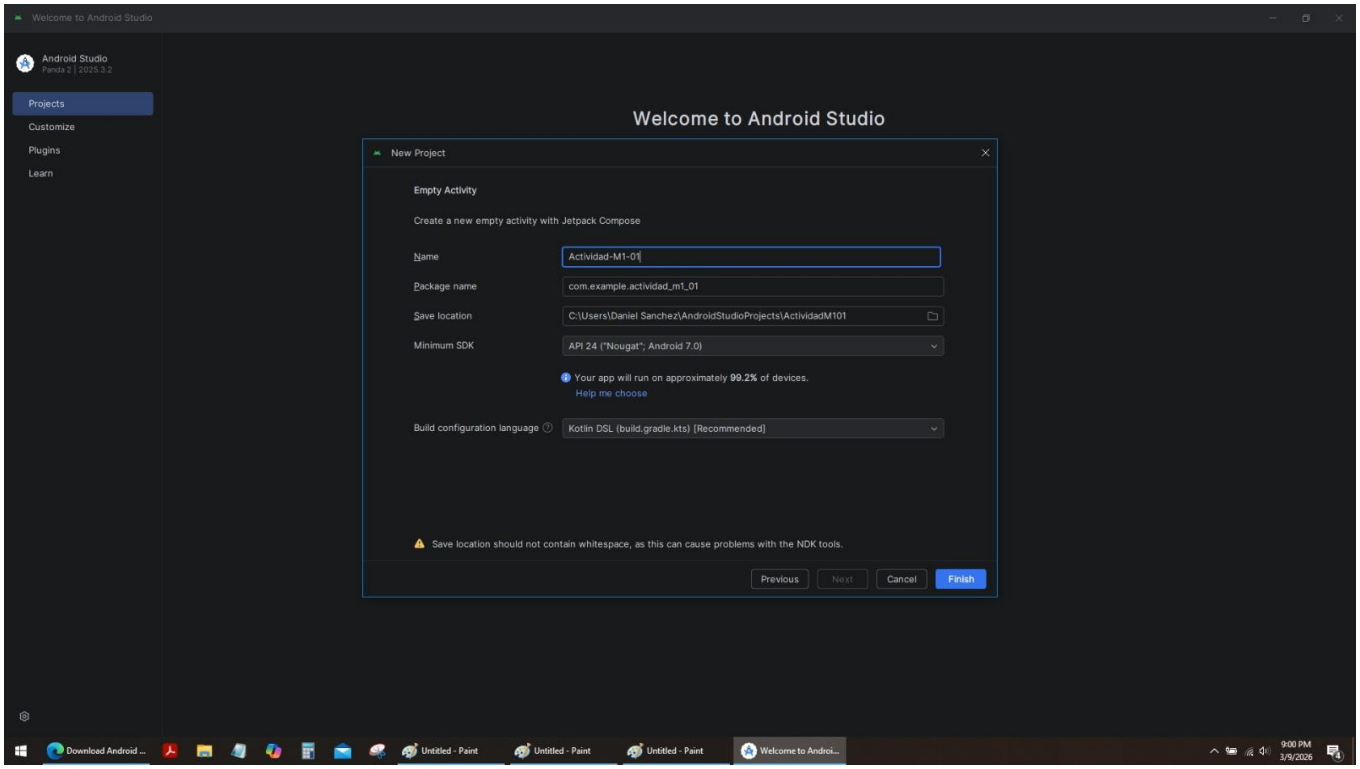

- Visor resources

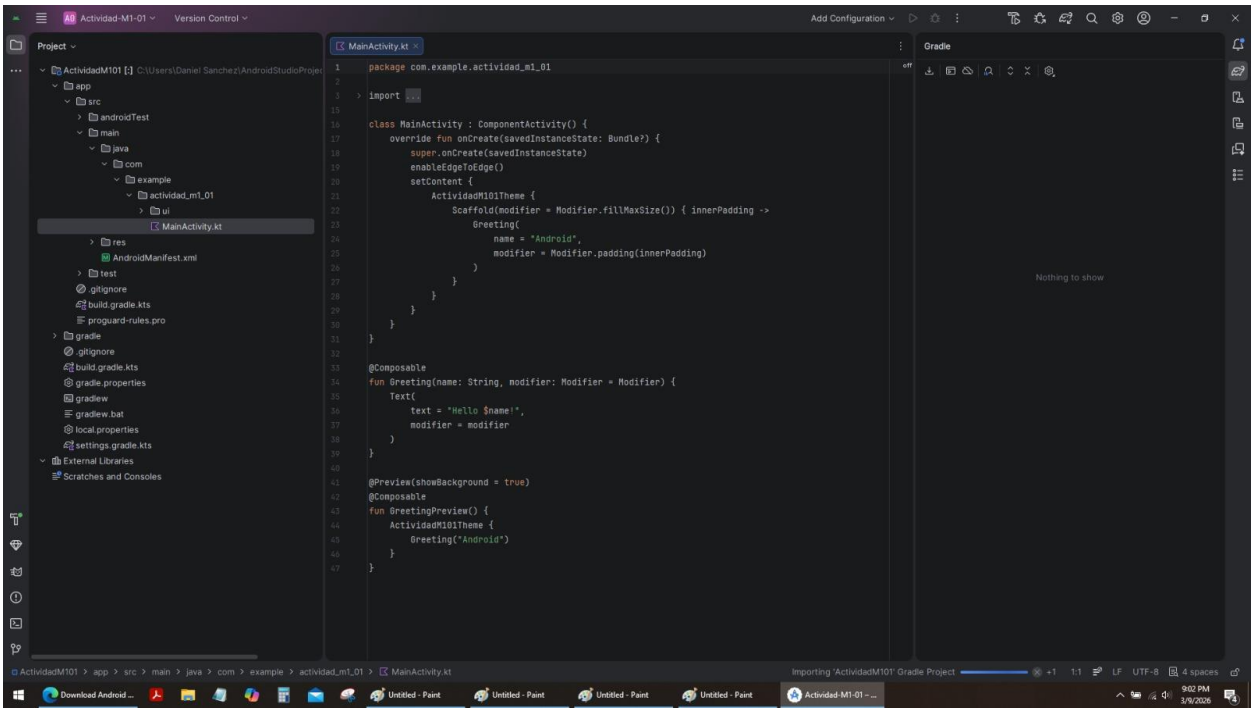

- Mipmap

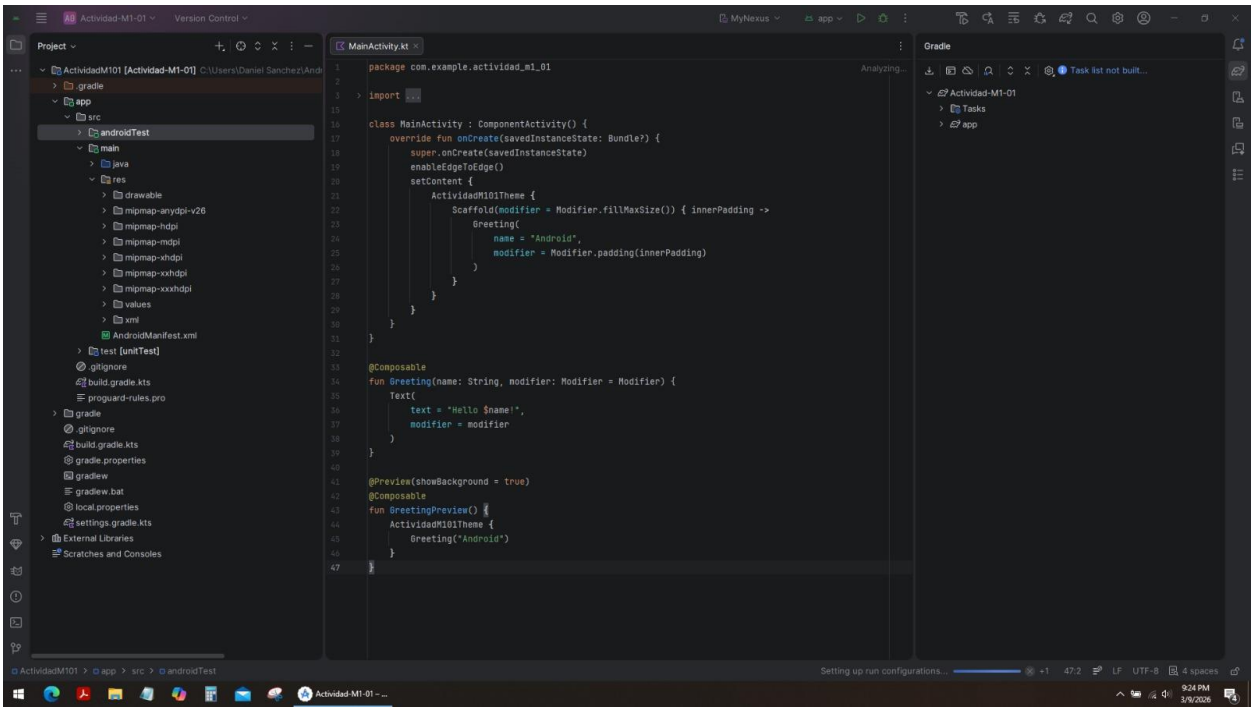

Conclusión

Android Studio es una aplicación para crear aplicaciones Android, es de código abierto y una de sus muchas características es su capacidad de simplificar el proceso de desarrollo. Ya que hoy en día todo lo hacemos por medio del móvil, las aplicaciones Android se han vuelto no solo popular sino indispensables, por lo cual es útil contar con estos conocimientos.

Referencias

`s.f´. Android Studio: qué es y para qué sirve. Areaf5. Recuperado de: https://areaf5.es/blog/android-studio-que-es-y-para-que-sirve Consultado: 09 de marzo de 2026.