Modelo E-R y Modelo Relacional

Base de Datos

Sandra Arana Gisbert - 1º DAM

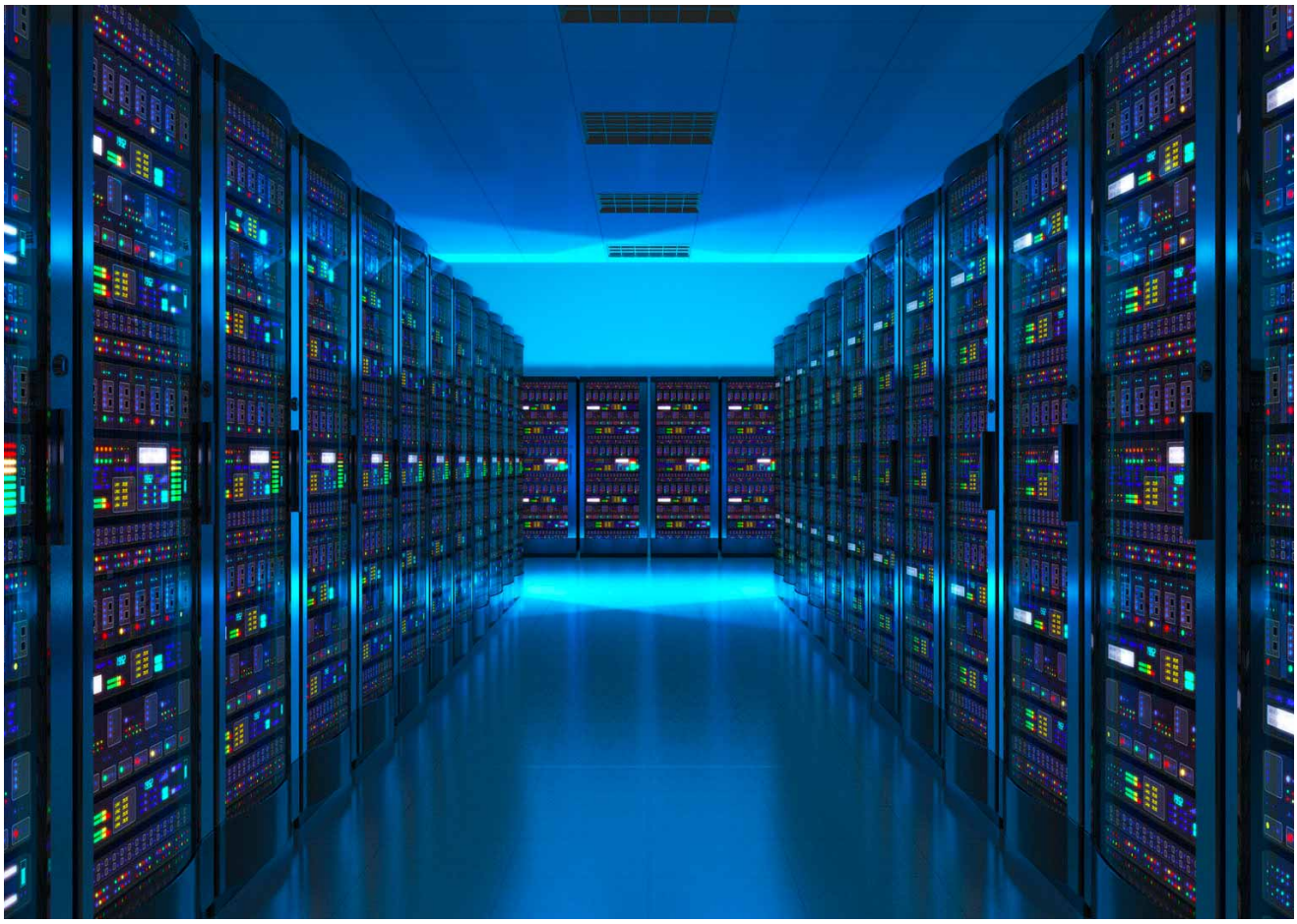

Diagrama E-R

RockFest Festival

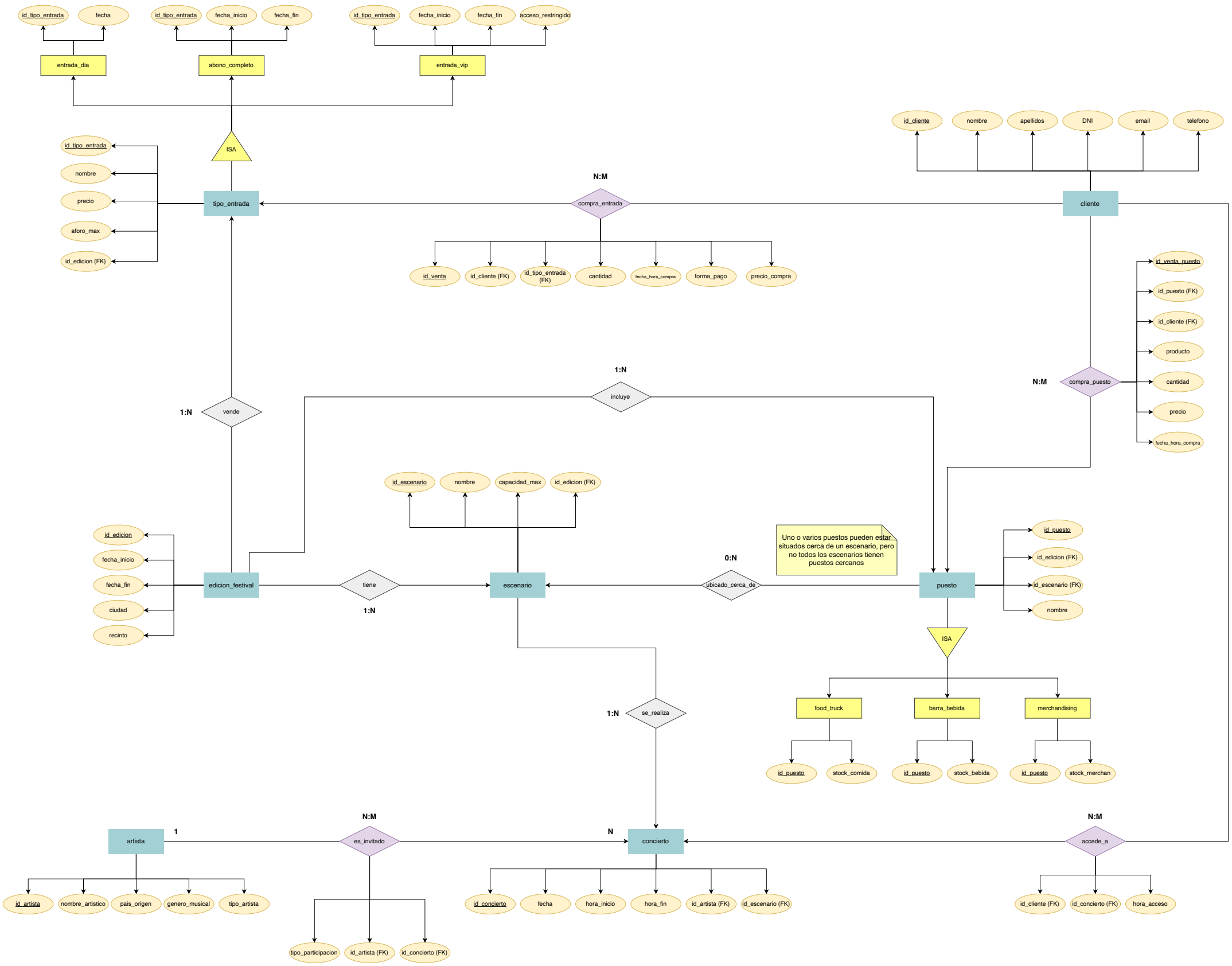

Creo esta tabla intermedia para registrar qué artistas participan como invitados. La considero necesaria porque un artista puede ser invitado a muchos conciertos y un concierto puede tener muchos invitados. A su vez, un artista principal puede ser invitado en otro concierto, por lo que no veía claro hacer una ISA donde un artista pudiera ser principal O invitado y no ambas a la vez. (Por ej: Sabina y Serrat pueden tener su concierto donde ellos son artistas principales y después Sabina invitar a Serrat al suyo para cantar un par de canciones y viceversa). De este modo que planteo, existe una relación 1:N entre artista y concierto porque siempre debe haber un artista principal en un concierto, y, al mismo tiempo, con la tabla intermedia, pueden haber muchos artistas invitados y es ahí donde registramos el tipo de participación (invitado, dos canciones, DJ set...). En este caso la PK es compuesta entre id_artista e id_concierto.

Modelo Relacional
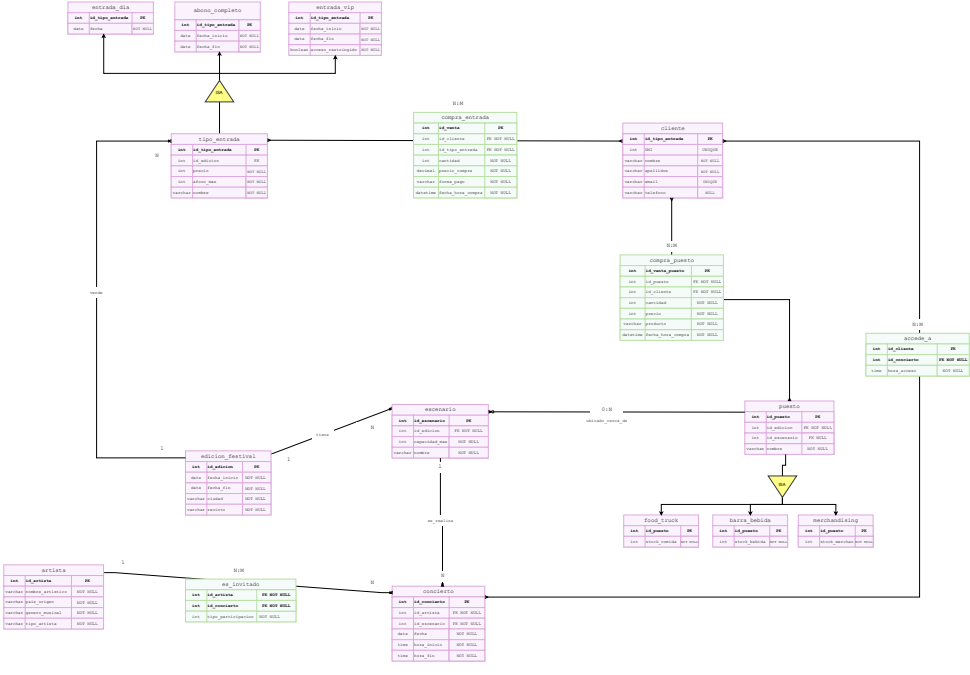
RockFest Festival