FASE 1 · 1

GATO

▲ dobrar aqui ▲

GATO

SÍLABAS

GA · TO

SONS

/g/+/a/+/t/+/o/

Como usar:
Mostre o frente → criança lê.
Vire: pratique sílaba por sílaba!

FASE 1 · 2

PATO

▲ dobrar aqui ▲

PATO

SÍLABAS

PA · TO

SONS

/p/+/a/+/t/+/o/

Como usar:
Mostre o frente → criança lê.
Vire: pratique sílaba por sílaba!

FASE 1 · 3

RATO

▲ dobrar aqui ▲

RATO

SÍLABAS

RA · TO

SONS

/r/+/a/+/t/+/o/

Como usar:
Mostre o frente → criança lê.
Vire: pratique sílaba por sílaba!

FASE 1 · 4

BOLA

▲ dobrar aqui ▲

BOLA

SÍLABAS

BO · LA

SONS

/b/+/o/+/l/+/a/

Como usar:
Mostre o frente → criança lê.
Vire: pratique sílaba por sílaba!

FASE 2 · 5

MAÇÃ

▲ dobrar aqui ▲

MAÇÃ

SÍLABAS

MA · ÇÃ

SONS

/m/+/a/+/s/+/ã/

Como usar:
Mostre o frente → criança lê.
Vire: pratique sílaba por sílaba!

FASE 2 · 6

LUA

▲ dobrar aqui ▲

LUA

SÍLABAS

LU · A

SONS

/l/+/u/+/a/

Como usar:
Mostre o frente → criança lê.
Vire: pratique sílaba por sílaba!

FASE 2 · 7

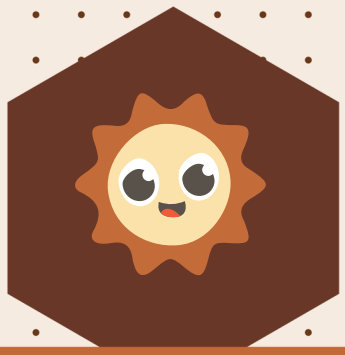

SOL

▲ dobrar aqui ▲

SOL

SÍLABAS

SOL

SONS

/s/+/o/+/l/

Como usar:
Mostre o frente → criança lê.
Vire: pratique sílaba por sílaba!

FASE 2 · 8

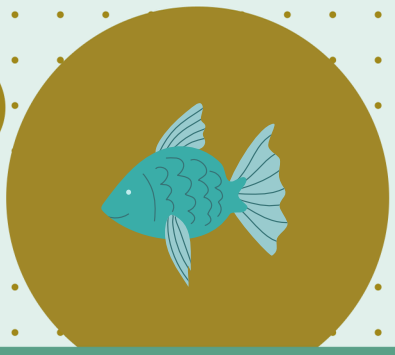

PEIXE

▲ dobrar aqui ▲

PEIXE

SÍLABAS

PEI · XE

SONS

/p/+/ei/+/x/+/e/

Como usar:
Mostre o frente → criança lê.
Vire: pratique sílaba por sílaba!

FASE 3 · 9

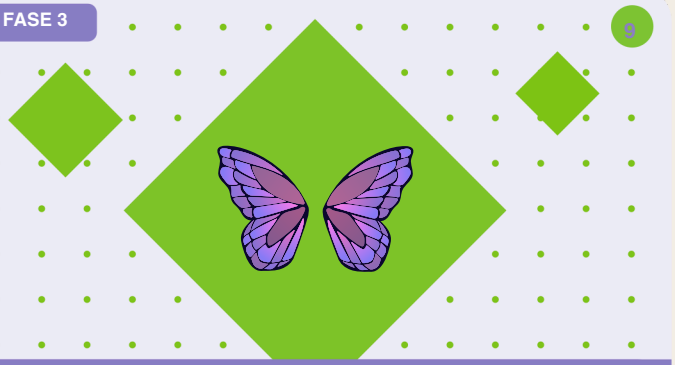

BORBOLETA

▲ dobrar aqui ▲

BORBOLETA

SÍLABAS

BOR·BO·LE·TA

SONS

/bor/+/bo/+/le/+/ta/

Como usar:
Mostre o frente → criança lê.
Vire: pratique sílaba por sílaba!

FASE 3 · 10

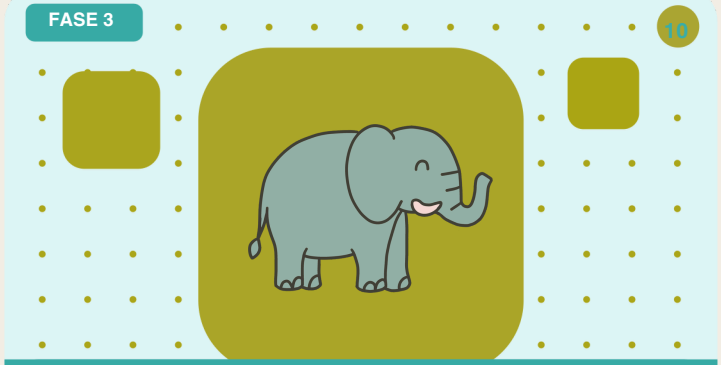

ELEFANTE

▲ dobrar aqui ▲

ELEFANTE

SÍLABAS

E·LE·FAN·TE

SONS

/e/+/le/+/fan/+/te/

Como usar:
Mostre o frente → criança lê.
Vire: pratique sílaba por sílaba!

FASE 3 · 11

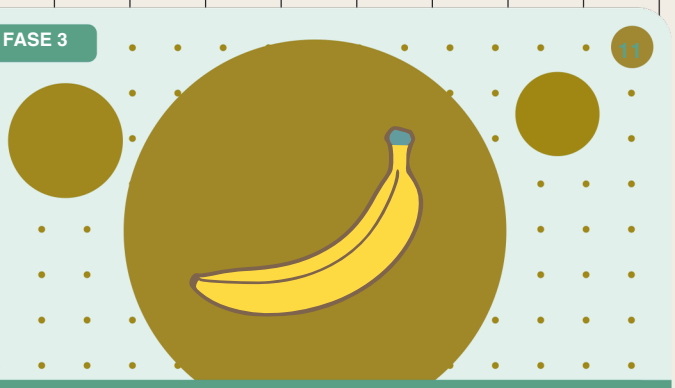

BANANA

▲ dobrar aqui ▲

BANANA

SÍLABAS

BA·NA·NA

SONS

/b/+/a/+/na/+/na/

Como usar:
Mostre o frente → criança lê.
Vire: pratique sílaba por sílaba!

FASE 3 · 12

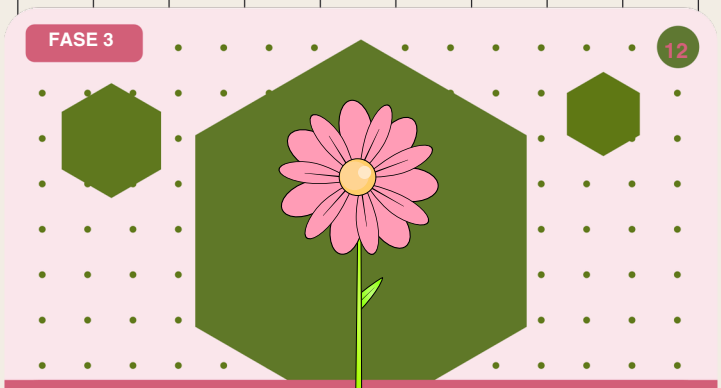

FLOR

▲ dobrar aqui ▲

FLOR

SÍLABAS

FLOR

SONS

/fl/+/o/+/r/

Como usar:
Mostre o frente → criança lê.
Vire: pratique sílaba por sílaba!

FASE 4 · 13

CHUVA

▲ dobrar aqui ▲

CHUVA

SÍLABAS

CHU · VA

SONS

/x/+/u/+/v/+/a/

Como usar:

Mostre o frente → criança lê.

Vire: pratique sílaba por sílaba!

FASE 4 · 14

FILHO

▲ dobrar aqui ▲

FILHO

SÍLABAS

FI · LHO

SONS

/f/+/i/+/lh/+/o/

Como usar:

Mostre o frente → criança lê.

Vire: pratique sílaba por sílaba!

FASE 4 · 15

BANHO

▲ dobrar aqui ▲

BANHO

SÍLABAS

BA · NHO

SONS

/b/+/a/+/nh/+/o/

Como usar:

Mostre o frente → criança lê.

Vire: pratique sílaba por sílaba!

FASE 4 · 16

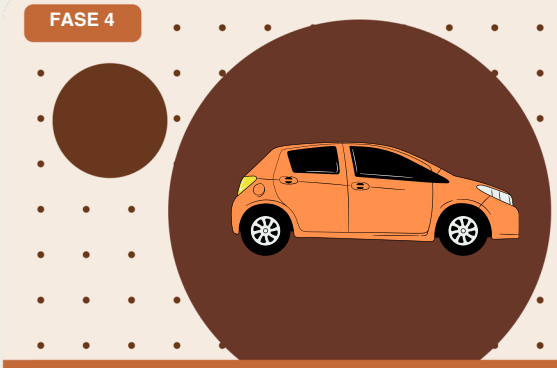

CARRO

▲ dobrar aqui ▲

CARRO

SÍLABAS

CAR · RO

SONS

/k/+/a/+/RR/+/o/

Como usar:

Mostre o frente → criança lê.

Vire: pratique sílaba por sílaba!

FASE 4 · 17

LIVRO

▲ dobrar aqui ▲

LIVRO

SÍLABAS

LI · VRO

SONS

/l/+/i/+/vr/+/o/

Como usar:

Mostre o frente → criança lê.

Vire: pratique sílaba por sílaba!

FASE 4 · 18

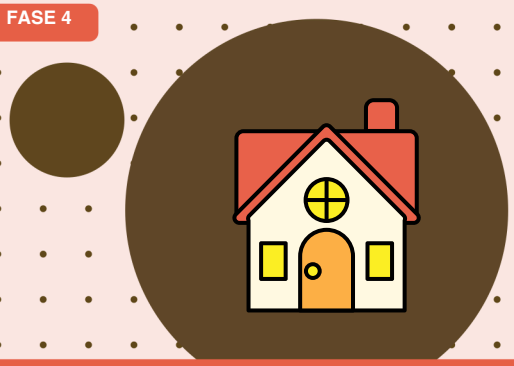

CASA

▲ dobrar aqui ▲

CASA

SÍLABAS

CA · SA

SONS

/k/+/a/+/z/+/a/

Como usar:

Mostre o frente → criança lê.

Vire: pratique sílaba por sílaba!

FASE 4 · 19

ÁRVORE

▲ dobrar aqui ▲

ÁRVORE

SÍLABAS

ÁR·VO·RE

SONS

/ár/+/vo/+/re/

Como usar:

Mostre o frente → criança lê.

Vire: pratique sílaba por sílaba!

FASE 4 · 20

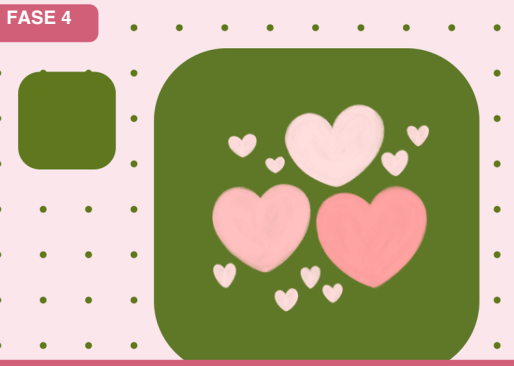

AMOR

▲ dobrar aqui ▲

AMOR

SÍLABAS

A · MOR

SONS

/a/+/m/+/o/+/r/

Como usar:

Mostre o frente → criança lê.

Vire: pratique sílaba por sílaba!