Gestion des Tickets dans GLPI

La Preuve par l'Image — Documentation visuelle complète pour une gestion des incidents efficace et traçable.

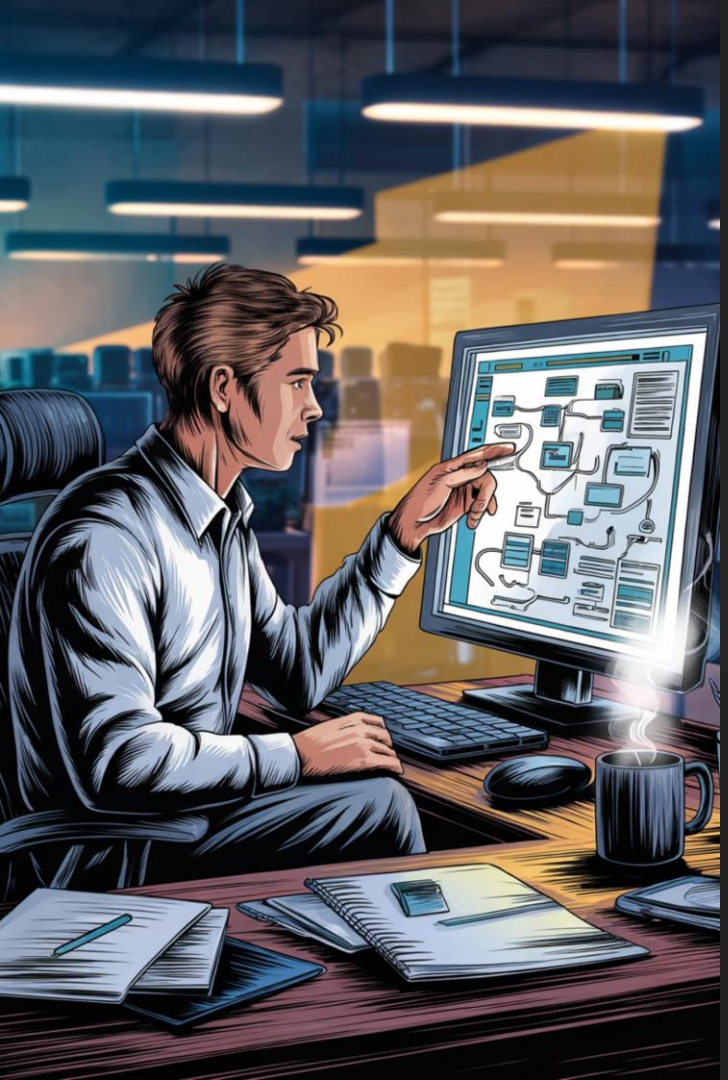

Pourquoi GLPI pour vos Tickets ?

Gestion complète

Suivi du cycle de vie complet d'un incident ou d'une demande, de l'ouverture à la clôture.

Conformité ITIL

Conçu selon les meilleures pratiques ITIL pour une gestion des services IT professionnelle.

Traçabilité totale

Chaque action est horodatée et documentée, garantissant une transparence complète.

Créer un Ticket : Plusieurs Voies Possibles

Interface Anonyme

Accessible via `/front/helpdesk.html` sans compte GLPI. Idéal pour les signalements rapides depuis n'importe quel poste.

Interface Graphique

Mode simplifié ou standard pour les utilisateurs authentifiés. Donne accès à tous les champs de détail du ticket.

Par E-mail

En configurant des collecteurs d'e-mails, chaque message entrant génère automatiquement un ticket dans GLPI.

ÉTAPE 1

Créer un Ticket via l'Interface Standard

Accédez à **Assistance > Tickets > Nouveau ticket** dans le menu principal.

Le titre et la description sont les deux champs obligatoires pour valider la création du ticket.

Titre

Résumé court et explicite du problème rencontré.

Description

Champ obligatoire — détaillez précisément la situation, les symptômes observés et leur contexte.

ÉTAPE 2

Enrichir la Description du Ticket

Un ticket bien rédigé facilite la prise en charge rapide par les techniciens. Activez le **texte enrichi** dans la configuration générale pour bénéficier du formatage HTML.

Mise en forme

Gras, italique, listes à puces pour structurer l'information.

Images intégrées

Insérez des captures d'écran directement dans le corps du texte.

Joindre des Preuves : L'Atout des Captures d'Écran

Glisser-Déposer

Si le texte enrichi est activé, faites glisser vos images directement dans la zone de description.

Champ Documents

Attachez tout type de fichier (PDF, PNG, JPEG) via le champ dédié aux documents du ticket.

METHODE ALTERNATIVE

Lier un Document à un Ticket

Depuis l'onglet **Documents** d'un ticket existant, vous pouvez attacher des preuves a posteriori sans modifier la description initiale.

- Ouvrez le ticket concerné
- Cliquez sur l'onglet **Documents**
- Sélectionnez ou téléversez le fichier souhaité
- Validez pour l'associer définitivement au ticket

Gestion des Acteurs et des Statuts

Demandeur

L'utilisateur à l'origine du ticket. Reçoit les notifications de suivi.

Superviseur

Supervise la résolution et peut valider la clôture du ticket.

Technicien

Assigné pour la résolution. Documente ses interventions via les suivis.

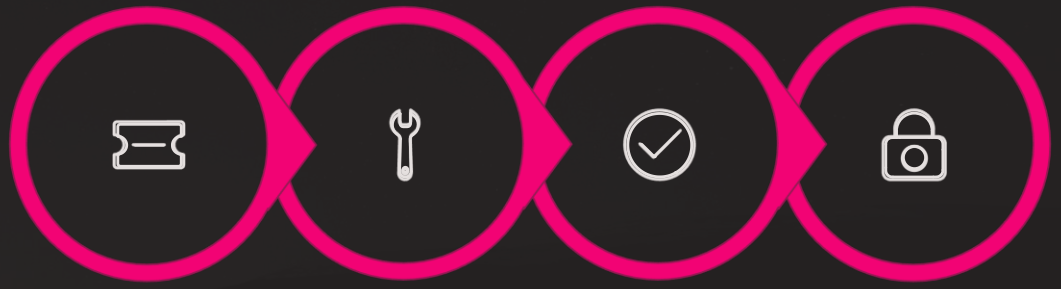

CLÔTURE

Suivi et Clôture du Ticket

Chaque intervention est consignée dans la section **Suivi**, horodatée et associée au technicien intervenant.

1 Ajout de suivis

Les techniciens documentent chaque action réalisée pour garantir la traçabilité.

2 Validation par le demandeur

L'utilisateur confirme que la résolution est satisfaisante avant clôture.

3 Clôture automatique

Les tickets résolus peuvent être fermés automatiquement après un délai configurable.

GLPI : Votre Allié pour une Gestion Transparente

Preuves visuelles

Les captures d'écran intégrées aux tickets constituent une preuve incontestable du travail effectué.

Traçabilité complète

Chaque action, chaque statut, chaque acteur est enregistré pour un audit fiable à tout moment.

Efficacité prouvée

GLPI structure votre IT et donne à chaque équipe les outils pour exceller dans ses missions.