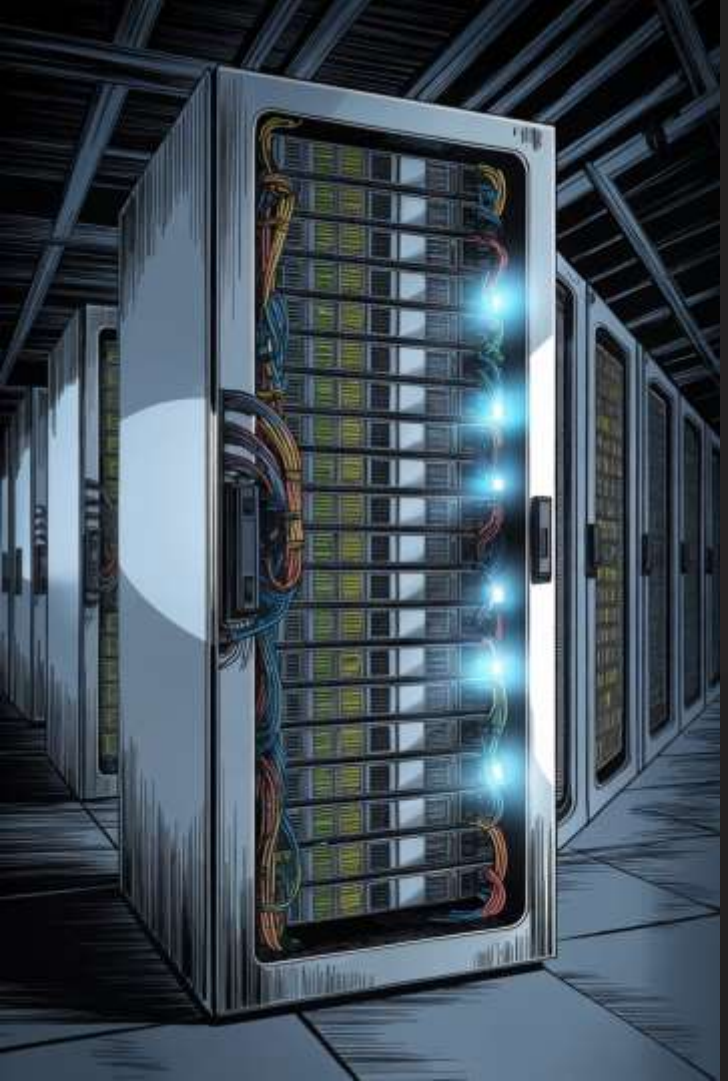

Installation de GLPI sur Debian 12

La documentation complète pour déployer une solution de gestion des actifs informatiques et de helpdesk open-source sur une pile LAMP.

PRÉSENTATION

Qu'est-ce que GLPI ?

GLPI (Gestionnaire Libre de Parc Informatique) est une solution open-source complète de gestion des actifs IT et de support utilisateur.

Gestion des incidents & requêtes

Suivi complet des tickets et demandes utilisateurs

Inventaire matériel & logiciel

Centralisation de tous les actifs informatiques

Contrats & licences

Gestion des fournisseurs et des droits logiciels

AVANT DE COMMENCER

Prérequis Essentiels

Serveur Debian 12

Système à jour avec `apt update && apt upgrade`

Accès sudo

Un utilisateur disposant des privilèges administrateur

Connexion Internet

Accès aux dépôts APT et aux serveurs GitHub

Nom de domaine

Recommandé pour la configuration SSL/TLS avec Let's Encrypt

ÉTAPE 1

Préparation du Système & Pile LAMP

Mise à jour et installation

```
sudo apt update && sudo apt upgrade -y

sudo apt install apache2 mariadb-server php \
  php-common php-mysql libapache2-mod-php \
  php-gd php-curl php-intl php-bcmath \
  php-zip php-apcu php-mbstring php-xml \
  php-soap php-fileinfo php-json -y
```

Vérification des services

```
sudo systemctl status apache2
sudo systemctl status mariadb
```

Les deux services doivent afficher **active (running)** en vert. Si ce n'est pas le cas, activez-les avec `sudo systemctl enable --now apache2 mariadb`.

ÉTAPE 2

Sécurisation de MariaDB & Création de la BDD

Script de sécurisation

```
sudo mysql_secure_installation
```

Répondez **Oui** à toutes les questions : suppression des utilisateurs anonymes, désactivation de la connexion root distante, suppression de la base de test.

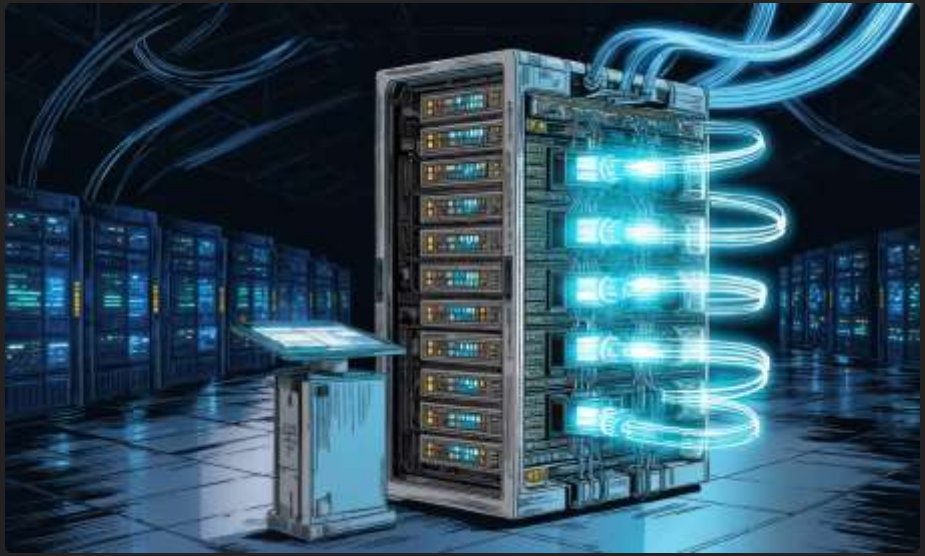

Création de la base GLPI

```
sudo mysql -u root -p

CREATE DATABASE glpidb
  CHARACTER SET utf8mb4
  COLLATE utf8mb4_unicode_ci;

CREATE USER 'glpiuser'@'localhost'
  IDENTIFIED BY
'VotreMotDePasseFort';

GRANT ALL PRIVILEGES ON glpidb.*
  TO 'glpiuser'@'localhost';

FLUSH PRIVILEGES;
EXIT;
```

⚠ Remplacez `VotreMotDePasseFort` par un mot de passe robuste et unique.

ÉTAPE 3

Téléchargement & Déploiement de GLPI

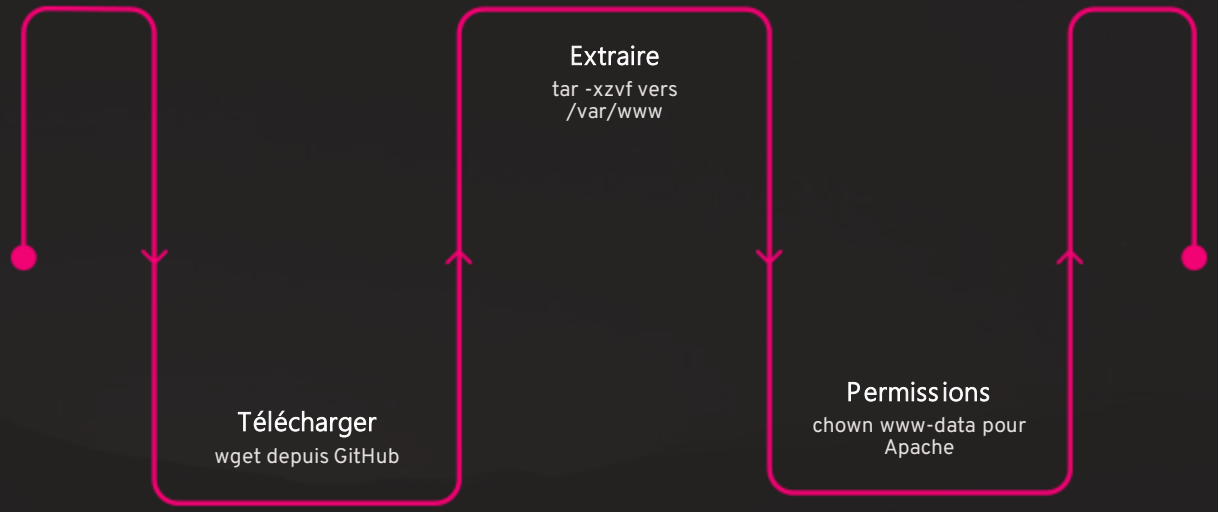

Téléchargement & extraction

```
cd /tmp
wget https://github.com/glpi-project/glpi/\
releases/download/10.0.18/glpi-10.0.18.tgz

sudo tar -xzvf glpi-10.0.18.tgz -C /var/www/
```

Attribution des permissions

```
sudo chown www-data:www-data \
  /var/www/glpi -R
```

Le répertoire `/var/www/glpi` doit appartenir à l'utilisateur `www-data` pour qu'Apache puisse lire et écrire les fichiers de l'application.

ÉTAPE 4

Installation Web de GLPI

Ouvrez votre navigateur et accédez à `http://<IP_DE_VOTRE_SERVEUR>/glpi/` pour lancer l'assistant d'installation.

01

Licence & Langue

Acceptez la licence GPL et sélectionnez **Français**.

02

Base de données

Choisissez MariaDB/MySQL, entrez `localhost`, `glpiuser`, votre mot de passe et `glpidb`.

03

Paramètres généraux

Définissez le nom de l'entité principale et les informations de base de l'organisation.

04

Finalisation

Confirmez et lancez l'installation. L'assistant crée automatiquement les tables.

ÉTAPE 5

Premiers Pas dans GLPI

Identifiants par défaut

Rôle	Login	Mot de passe
Administrateur	glpi	glpi
Technicien	tech	tech
Agent	agent	agent

Sécurité critique : Changez immédiatement ces mots de passe par défaut après la première connexion. Un accès non sécurisé expose l'ensemble de votre parc informatique.

ÉTAPE 6 – OPTIONNEL

Configuration SSL/TLS avec Let's Encrypt

Installation et obtention du certificat

```
sudo apt install certbot \
  python3-certbot-apache -y

sudo certbot --apache \
  -d votre_domaine.com
```

Certbot configure automatiquement Apache pour rediriger le trafic HTTP vers HTTPS et programme le renouvellement automatique du certificat via un timer systemd.

FÉLICITATIONS !

Votre Système GLPI est Prêt !

Vous disposez maintenant d'une installation complète et fonctionnelle de GLPI sur Debian 12. Explorez toutes les fonctionnalités disponibles :

Tickets

Gestion des incidents et demandes

Inventaire

Suivi des actifs matériels et logiciels

Contrats

Gestion fournisseurs et licences

Documentation

Consultez **glpi-project.org** pour aller plus loin