Recenser votre parc informatique avec GLPI

Guide complet pour automatiser la découverte, la collecte et la gestion de vos actifs informatiques grâce à GLPI et son écosystème de plugins.

Pourquoi l'inventaire GLPI ?

🔍 Automatisation

Découverte et collecte automatique des informations sur l'ensemble de votre parc.

📦 Gestion des actifs

Optimisez le suivi de vos équipements et logiciels en temps réel.

🛡 Sécurité & conformité

Réduisez les erreurs humaines et garantissez la conformité de votre parc.

Prérequis : Ce dont vous avez besoin

Instance GLPI

Version **10.0.x ou supérieure** recommandée pour bénéficier des dernières fonctionnalités.

PHP 8.1 minimum

La version **8.2** est recommandée pour de meilleures performances et compatibilité.

Marketplace GLPI

Accès nécessaire pour installer et gérer les plugins directement depuis l'interface.

Droits administrateur

Privilèges complets sur l'instance GLPI pour configurer les plugins et les tâches.

ÉTAPE 1

Installation du Plugin GLPI Inventory

Le plugin **GLPI Inventory** est le cœur du système de recensement. Il active des fonctionnalités avancées indispensables à une gestion complète du parc.

Ce plugin est disponible **gratuitement**, même sans souscription GLPI Network.

Administration Recherche Installer

ÉTAPE 2

Installation et Configuration de l'Agent GLPI

L'agent GLPI est le composant installé sur chaque poste pour remonter les informations vers votre instance centrale.

1

Télécharger l'agent

Depuis le dépôt GitHub officiel du projet GLPI Inventory.

2

Configurer l'URL GLPI

Renseignez l'adresse de votre instance : `https://mon_instance.com/`

3

Choisir le mode d'exécution

Service automatique, tâche planifiée ou exécution manuelle selon vos besoins.

ÉTAPE 3

Configuration Générale dans GLPI Inventory

Paramètres de sécurité

Accédez à **Administration > GLPI Inventory** pour configurer les options essentielles :

- Activez **SSL uniquement** pour sécuriser les échanges agent-serveur en HTTPS.
- Définissez le **port de l'agent** si vous avez modifié la valeur par défaut.
- Configurez la **durée de conservation** des logs pour chaque tâche d'inventaire.

La section **Gestion des Agents** permet de contrôler les modules actifs et le comportement de chaque agent déployé.

À retenir

La configuration SSL est **fortement recommandée** en production pour éviter toute interception des données d'inventaire remontées par les agents.

ÉTAPE 4

Création de Groupes d'Ordinateurs

Groupes Dynamiques

Alimentés automatiquement selon des critères définis : entité, lieu, système d'exploitation, etc. Idéal pour les parcs évolutifs.

Groupes Statiques

Composés d'ordinateurs ajoutés manuellement. Parfaits pour des périmètres fixes ou des cas particuliers.

ÉTAPE 5

Collecte de Données — Réseau & SNMP

Découverte du réseau

Découverte du réseau

Scanne le réseau pour détecter tous les appareils (ordinateurs, imprimantes, commutateurs).

Inventaire SNMP

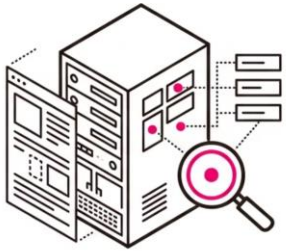

Inventaire SNMP

Récupère des infos détaillées sur l'appareil (numéro de série, OS) à l'aide d'identifiants SNMP (V3 recommandée).

Configuration requise

- Identifiants **SNMP V3** recommandés pour la sécurité des échanges.
- Définissez des **règles d'import** pour éviter les doublons dans GLPI.
- Configurez les **règles de liaison** pour associer les équipements détectés aux fiches existantes.

⚠ Sans règles d'import correctement configurées, des doublons d'équipements peuvent apparaître dans votre inventaire.

ÉTAPE 6

Collecte de Données — Informations Spécifiques

Depuis **Administration > GLPI Inventory > Tâches > Informations sur l'ordinateur**, définissez des collectes personnalisées adaptées à vos besoins métier.

Registre Windows

Collectez des valeurs précises depuis la base de registre pour auditer licences, configurations ou versions logicielles.

WMI

Interrogez l'interface WMI pour récupérer des informations matérielles et système approfondies sur les postes Windows.

Recherche de fichier

Détectez la présence ou l'absence de fichiers spécifiques sur les postes pour valider des déploiements ou auditer la conformité.

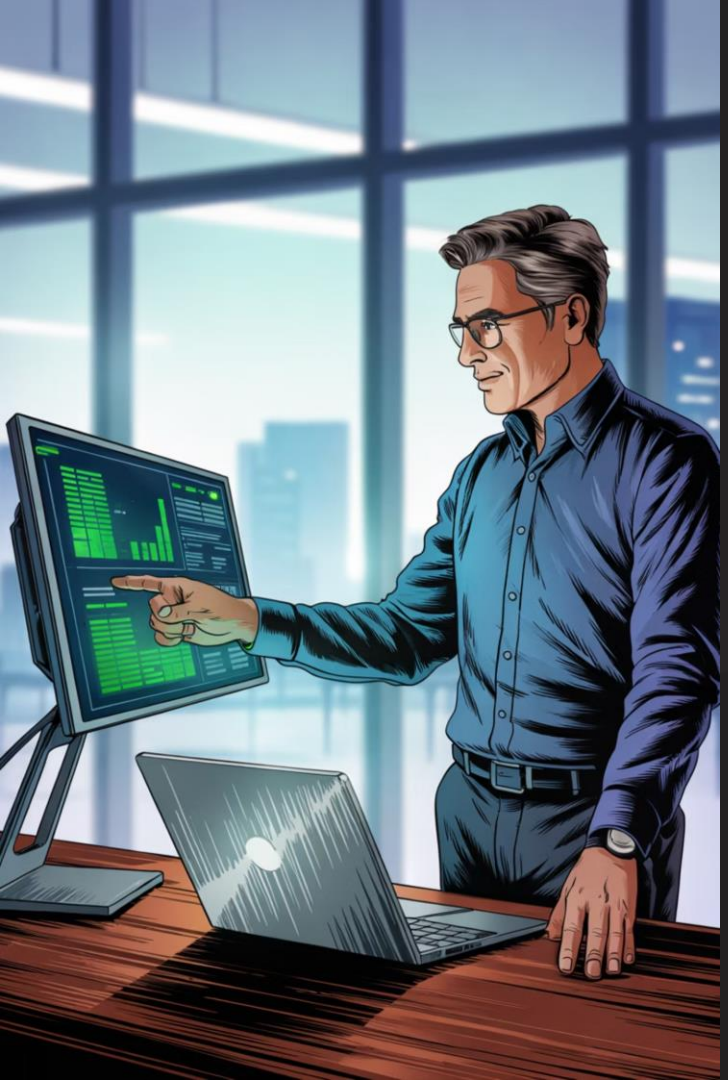

Vers une gestion informatique optimisée

Grâce à GLPI, au plugin GLPI Inventory et à l'agent, vous disposez d'une vision complète et automatisée de votre parc informatique.

Visibilité totale

Chaque équipement, logiciel et configuration est recensé et consultable en temps réel.

Réactivité accrue

Anticipez et résolvez les incidents plus rapidement grâce à des données fiables et à jour.

Gestion proactive

Explorez les fonctionnalités avancées pour piloter vos actifs de manière préventive et stratégique.