Expresiones Regulares Modernas: RE2, PEG y Límites del Reconocimiento Léxico

Una mirada práctica a técnicas, límites y decisiones de diseño para el reconocimiento de patrones y el análisis sintáctico.

Made with GAMMA

Introducción: La evolución de la búsqueda de patrones

Los mecanismos para encontrar y procesar texto han pasado de regex sencillas a motores seguros y gramáticas formales. Veremos cómo la eficiencia, la expresividad y los límites teóricos guían las elecciones prácticas hoy.

Contexto

De grep a parsers industriales.

Problema

Escalabilidad y ambigüedad en entradas reales.

Objetivo

Comparar enfoques y límites prácticos.

Made with GAMMA

Expresiones regulares clásicas y sus limitaciones

Las regular expressions (RE) tradicionales son potentes para patrones regulares (expresiones regulares en sentido formal) pero enfrentan problemas:

- Backtracking explosivo: riesgo de ReDoS con patrones ambiciosos.
- Expresividad limitada: no reconocen lenguajes no regulares (p. ej. anbn).
- Mantenimiento: sintaxis densa y diferencias entre motores.

> ⓘ En producción, evitar patrones con cuantificadores anidados sin límites.

Made with GAMMA

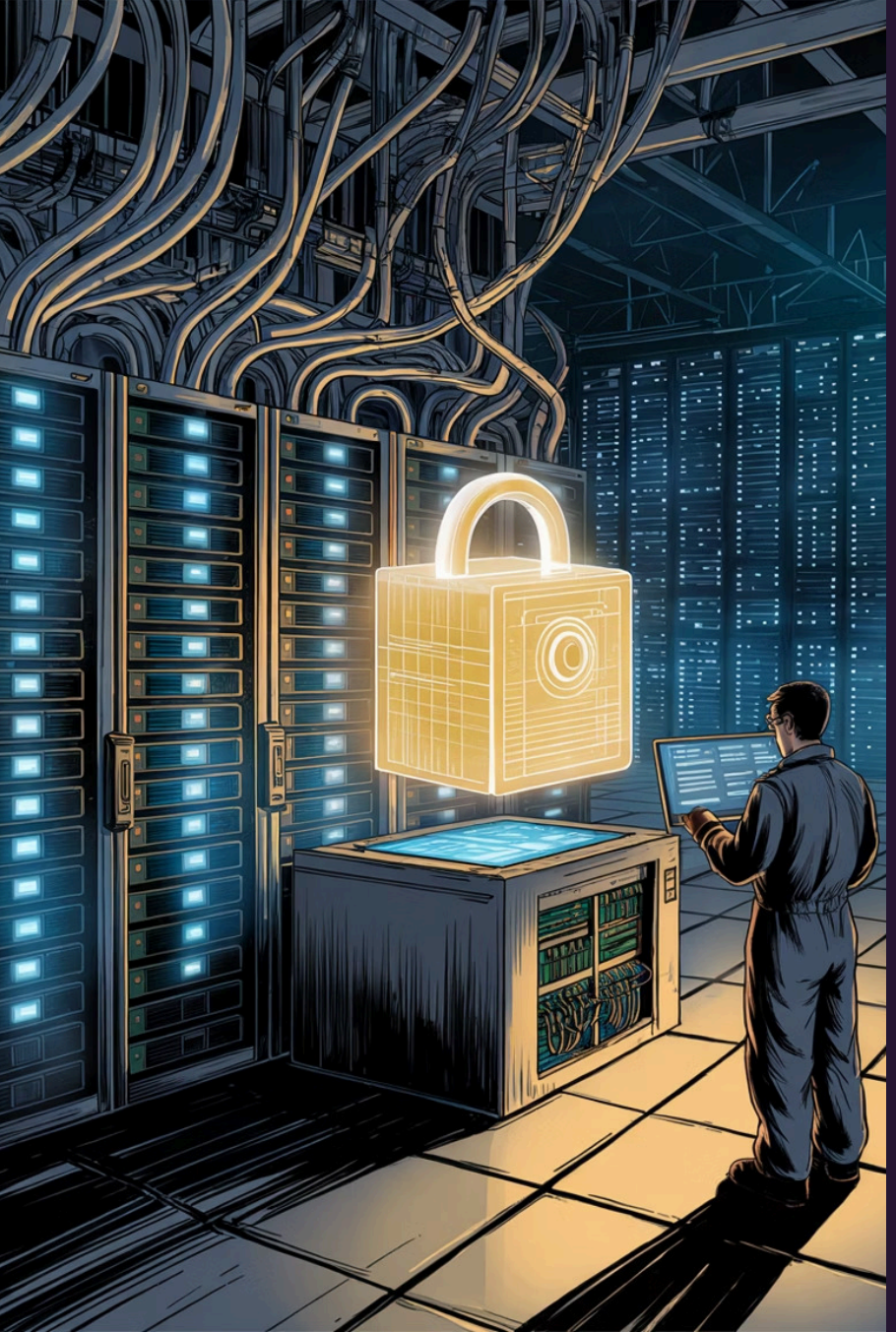

RE2: rendimiento y seguridad para un mundo moderno

RE2 es un motor de Google diseñado para ofrecer expresividad típica de regex sin el coste del backtracking. Sus prioridades:

Determinismo

Tiempo lineal garantizado respecto al tamaño de la entrada.

Sin backtracking

Evita explosiones exponenciales y ReDoS.

Compatibilidad

Soporta la mayoría de constructos comunes, con límites en retrovisores y backreferences costosos.

Made with GAMMA

Características clave y sintaxis de RE2

Qué debes saber al usar RE2:

- Constructos soportados: clases, cuantificadores, anclas, grupos no capturantes.
- Limitaciones: backreferences limitadas o ausentes; ciertas extensiones PCRE no están presentes.
- Uso práctico: ideal para sistemas a gran escala (logs, validaciones, proxies).

Usa RE2 cuando la seguridad y predictibilidad temporal sean críticas.

Made with GAMMA

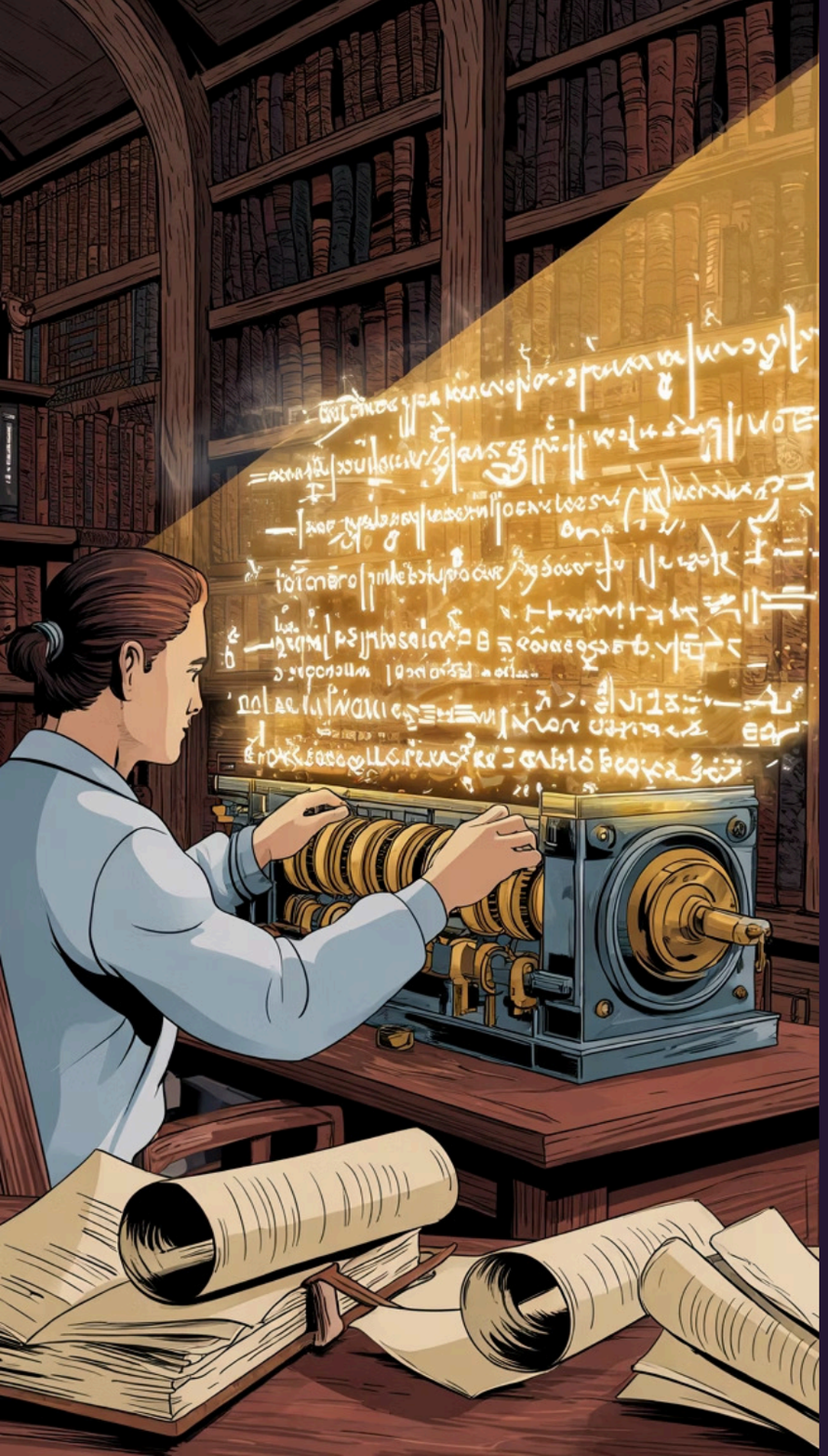

PEG (Parsing Expression Grammars): un nuevo paradigma

PEG ofrece una forma declarativa de definir lenguajes: prioridades explícitas, combinadores y reconocimiento sin ambigüedad inherente (el primer match gana).

Determinismo por orden

Ambigüedades resueltas por orden de alternativas (no por costes).

Composición

Reglas reutilizables y composables para gramáticas complejas.

Rendimiento

Puede ser lineal con memoización, aunque depende del diseño.

Made with GAMMA

Ventajas y aplicaciones prácticas de PEG

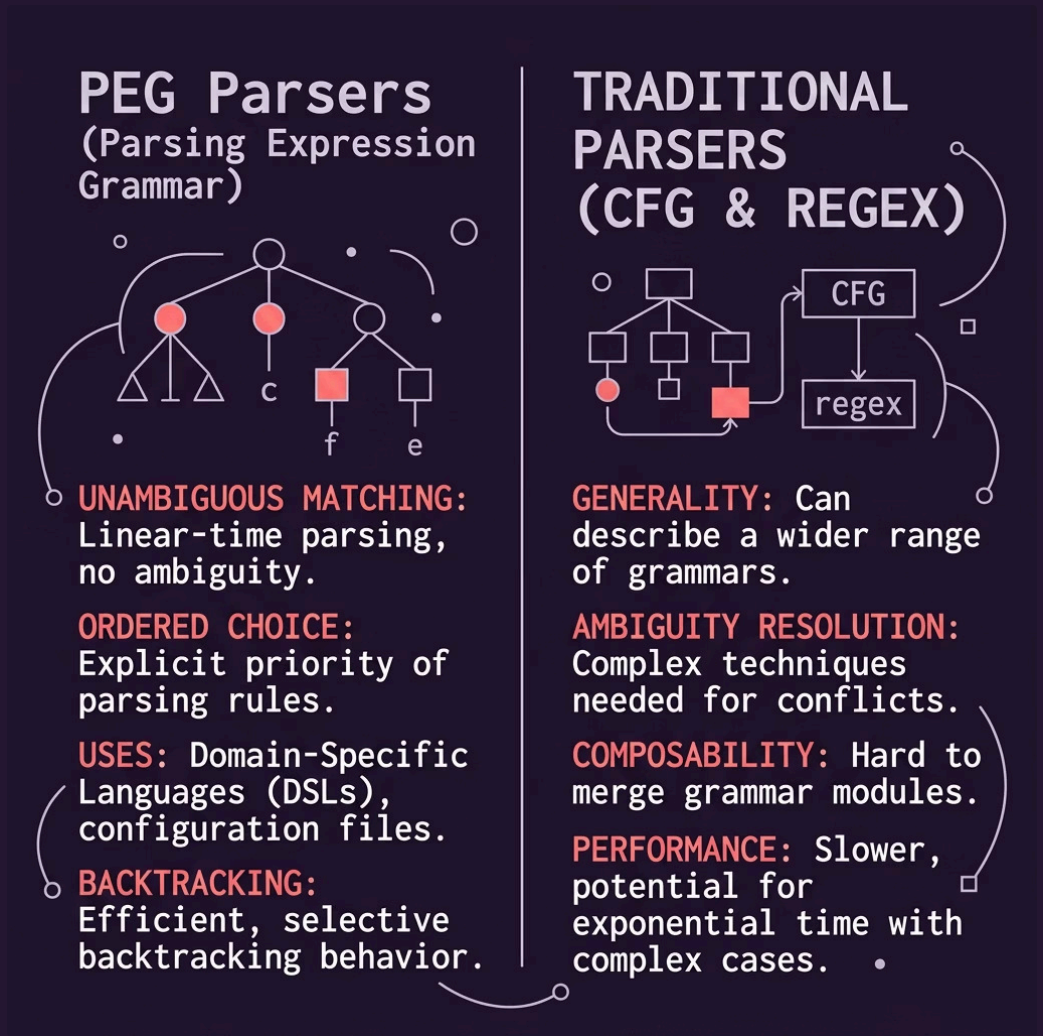

Dónde brilla PEG:

- Lenguajes internos y DSLs: gramáticas expresivas y controladas.
- Analizadores predictibles: eliminan ambigüedad semántica.
- Tooling: generadores de parser sencillos y legibles.

Ideal para análisis sintáctico donde el orden y la intención del autor deben gobernar la interpretación.

Made with GAMMA

Límites del reconocimiento léxico: ¿hasta dónde podemos llegar?

El reconocimiento léxico combina teoría (autómatas, gramáticas) y práctica (memoria, rendimiento). Límites importantes:

- Capacidad teórica: algunos lenguajes necesitan memoria no finita (p. ej. igualdad de recuentos) y no son regulares.
- Limitaciones prácticas: tiempo, memoria y seguridad (p. ej. entradas adversariales).
- Trade-offs: expresividad vs rendimiento y predictibilidad.

Made with GAMMA

Desafíos y consideraciones en el diseño de reconocedores léxicos

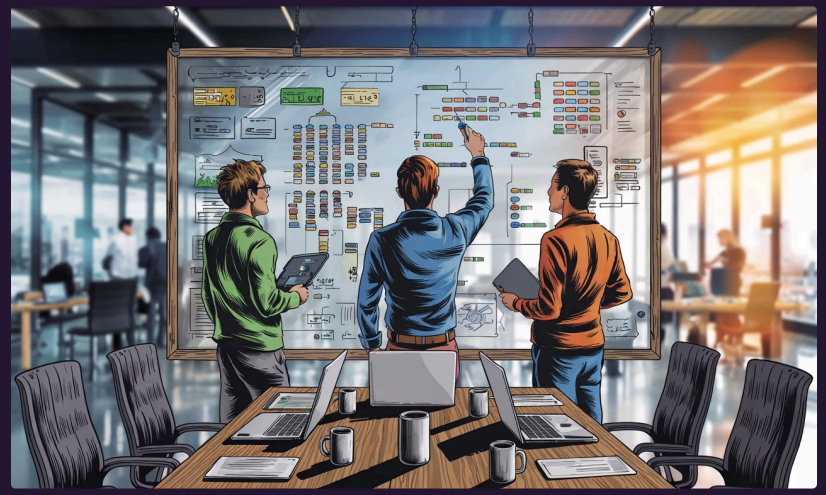

Aspectos a evaluar al diseñar un reconocedor:

- Determinismo vs. expresividad: ¿usar RE2, PEG o un parser tradicional?
- Manejo de errores: tolerancia y recuperabilidad.
- Seguridad y robustez: proteger contra entradas maliciosas.
- Escalabilidad: coste por byte y por concurrencia.

⚠ No siempre la opción más expresiva es la adecuada en producción.

Made with GAMMA

Conclusión: el futuro de la coincidencia de patrones

La elección entre regex, RE2 y PEG depende del problema: validaciones rápidas y seguras → RE2; análisis sintáctico complejo y legible → PEG; para tareas sencillas y familiares → regex clásicas. Comprender límites y trade-offs garantiza sistemas robustos y mantenibles.

Recomendación

Prioriza seguridad y predictibilidad en sistemas críticos; usa PEG para gramáticas no regulares.

Siguientes pasos

Probar ejemplos reales, medir rendimiento y documentar reglas/decisiones.

Made with GAMMA