ЧИТАЕМ САМИ без мамы
ЛЮБИМЫЕ ДЕТСКИЕ ПИСАТЕЛИ
БОЛЬШИЕ БУКВЫ
Э. Успенский
МАЛЕНЬКИЕ СКАЗОЧКИ
ПРО ЧЕБУРАШКУ И КРОКОДИЛА ГЕНУ
СЛОВА С УДАРЕНИЯМИ
ЛЕГКО ВЗЯТЬ С СОБОЙ
«МАЛЫШ»

«МАЛЫШ»

Э. Успенский

МАЛЕНЬКИЕ СКАЗОЧКИ

ПРО ЧЕБУРАШКУ И КРОКОДИЛА ГЕНУ

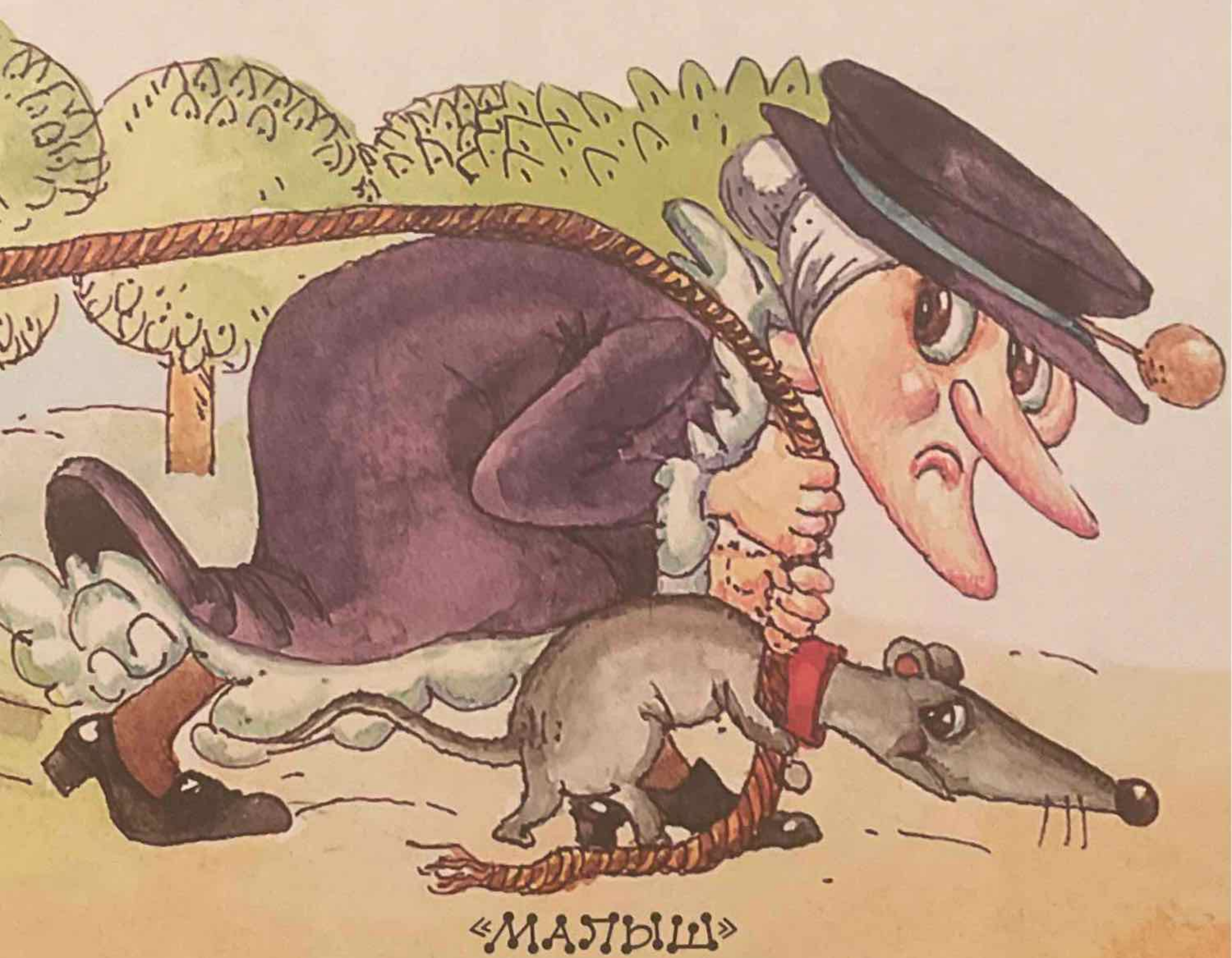

«МАЛЫШ»

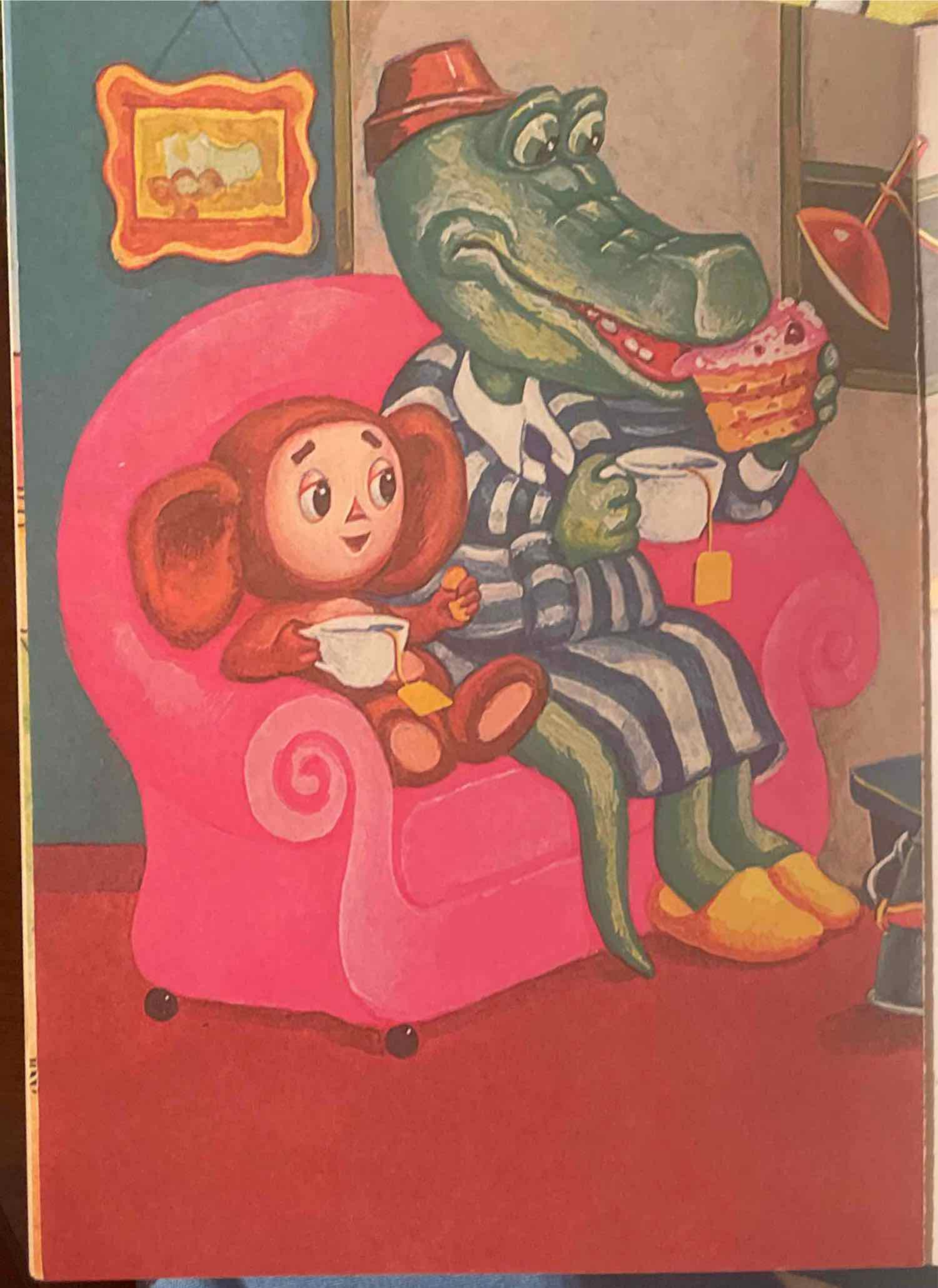

В ГОСТЯ́Х У ЧЕБУРА́ШКИ

Как вы зна́ете, Чебура́шка жил в телефо́нной бу́дке. И обы́чно он ходи́л в го́сти к крокоди́лу Ге́не, потому́ что у него́ до́ма бы́ло сли́шком те́сно.

Они́ пи́ли чай с конфе́тами и смотре́ли мультфи́льмы по телеви́зору.

Но однáжды Чебурáшка сам позвони́л Ге́не.

Он сказáл:

— Приходи́, Ге́на, пить чай ко мне. То́лько чáйника у меня́ нет, — предупреди́л Чебурáшка.

— Хорошó, я принесý свой.

— Ге́на, а у меня́ и пли́тки нет.

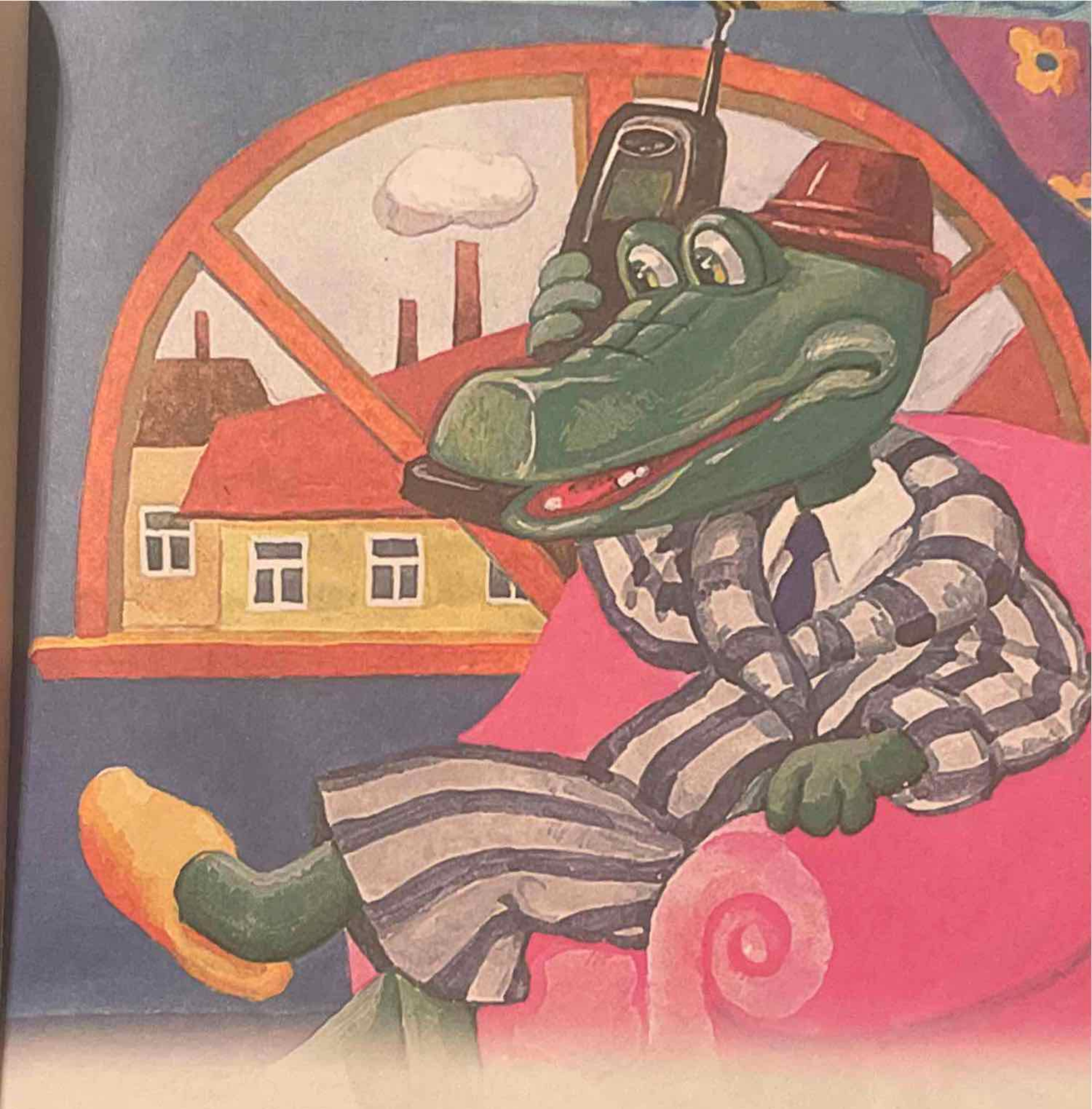

Ско́ро Ге́на вы́шел из до́ма, нагру́женный ча́йником и пли́ткой. И пошёл.

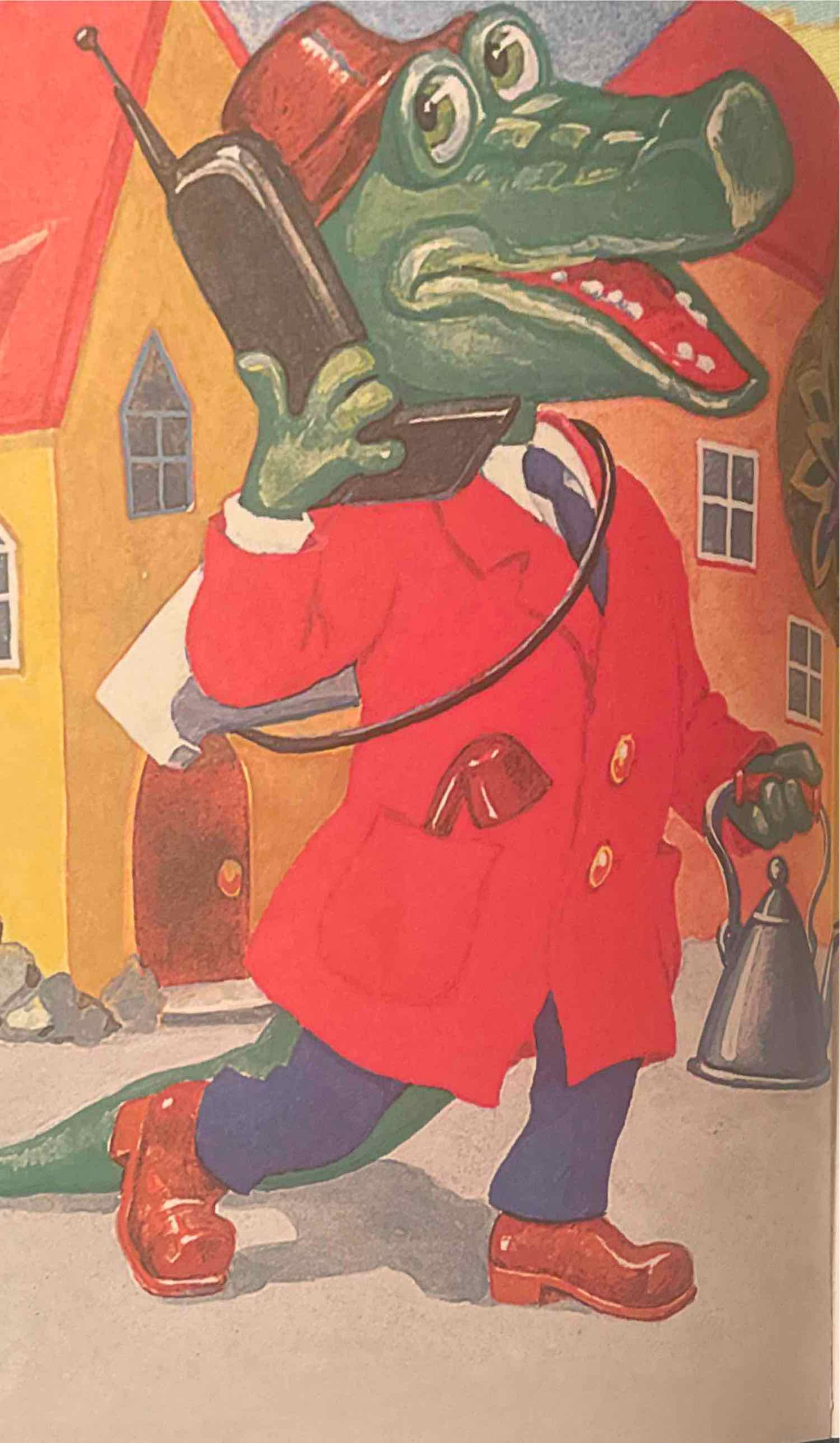

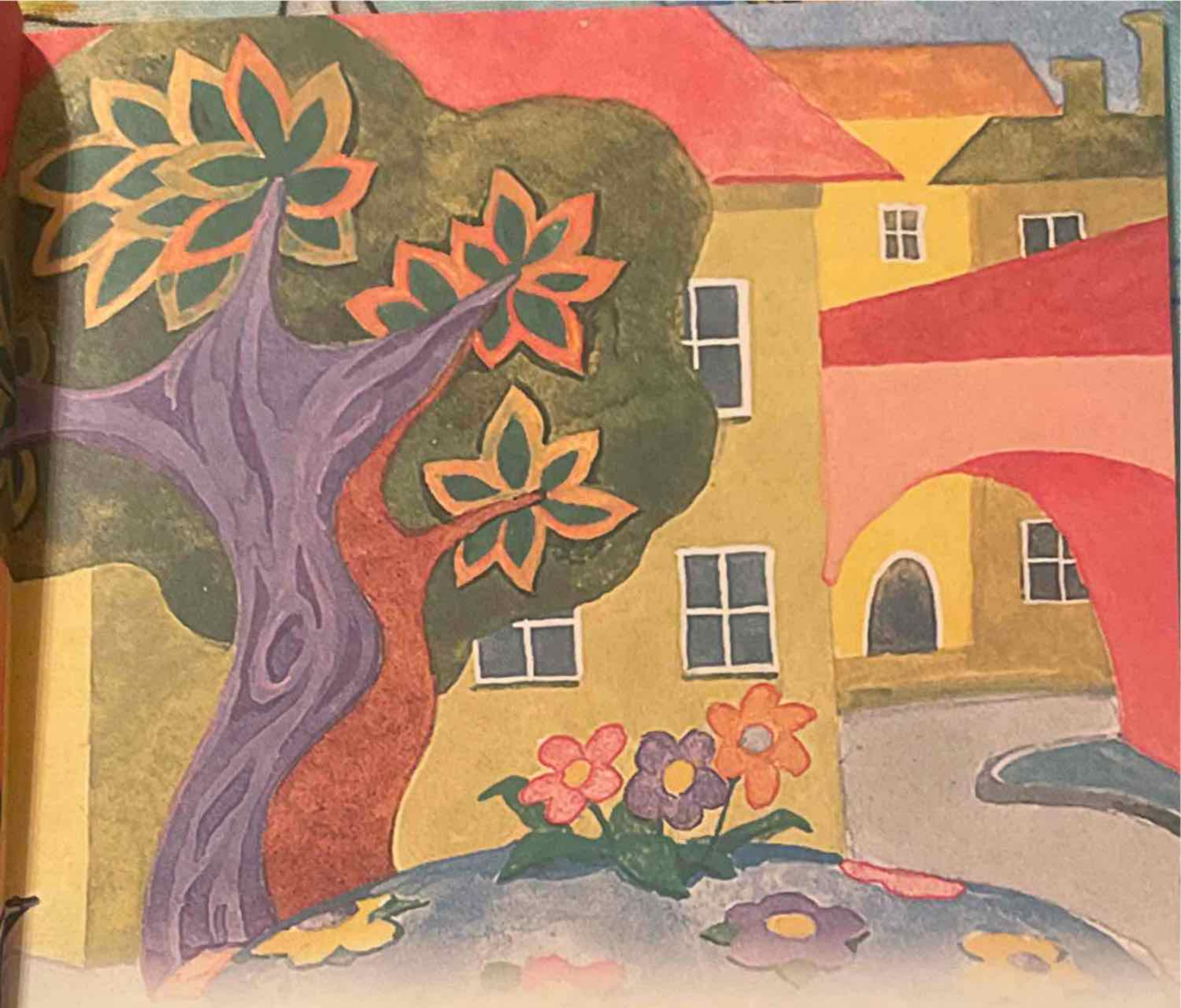

И тут зазвони́л его́ со́товый телефо́н — ведь Ге́на давно́ уже́ был не про́сто Ге́ной, а заве́дующим па́нцирным отде́лом в зоопа́рке.

— Ге́на, у меня́ и конфе́т нет, и ча́я, — сообщи́л Чебура́шка.

Пришло́сь Ге́не зайти́ в магази́н за конфе́тами и ча́ем.

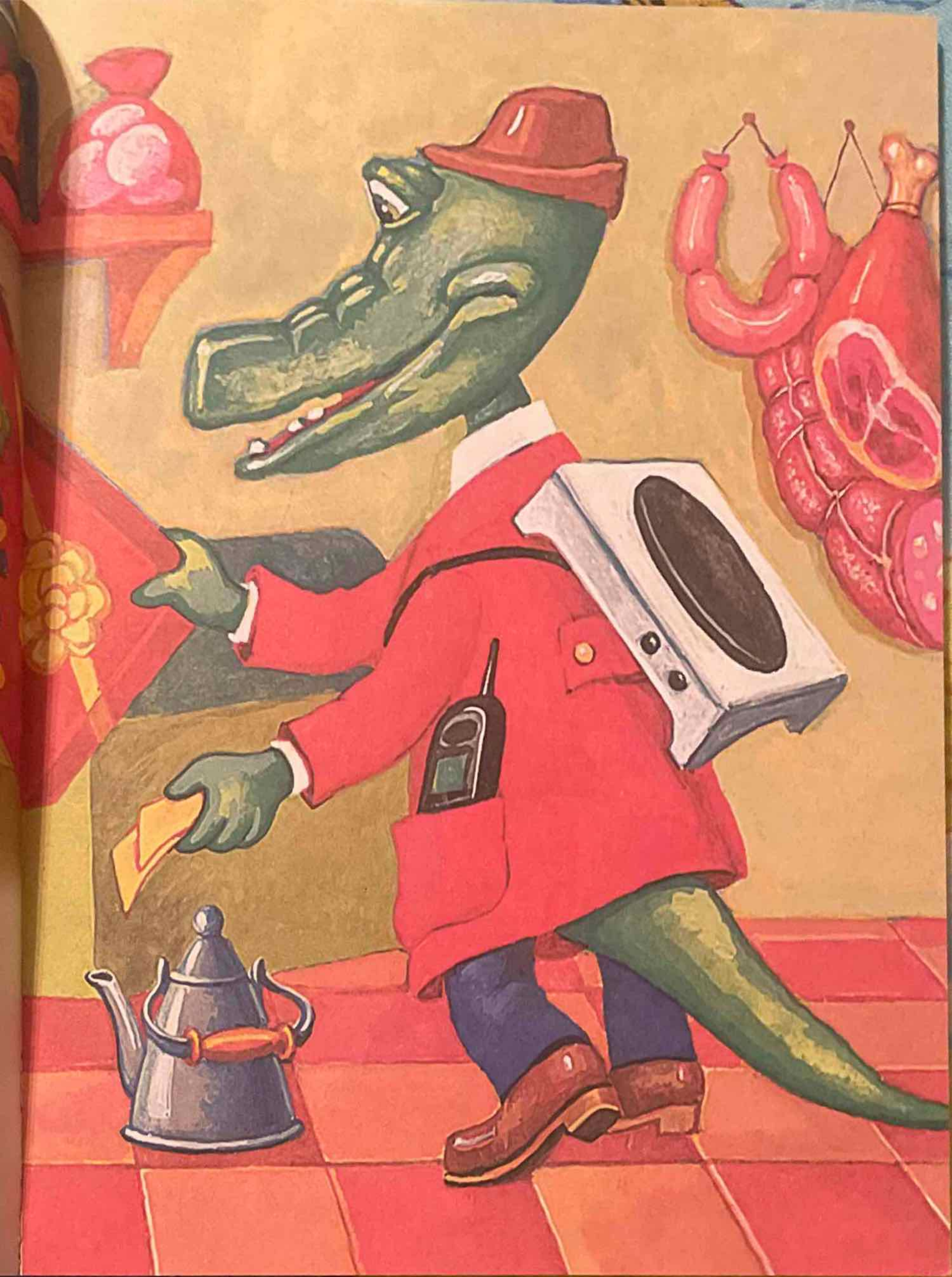

Когда́ друзья́ попи́ли ча́ю у Чебура́шки, Ге́на сказа́л:

— Чебура́шка! Е́сли ещё когда́-нибу́дь захо́чешь угости́ть меня́ ча́ем, приходи́ пря́мо ко мне. У меня́ всё есть — и чай, и са́хар, и пли́тка.

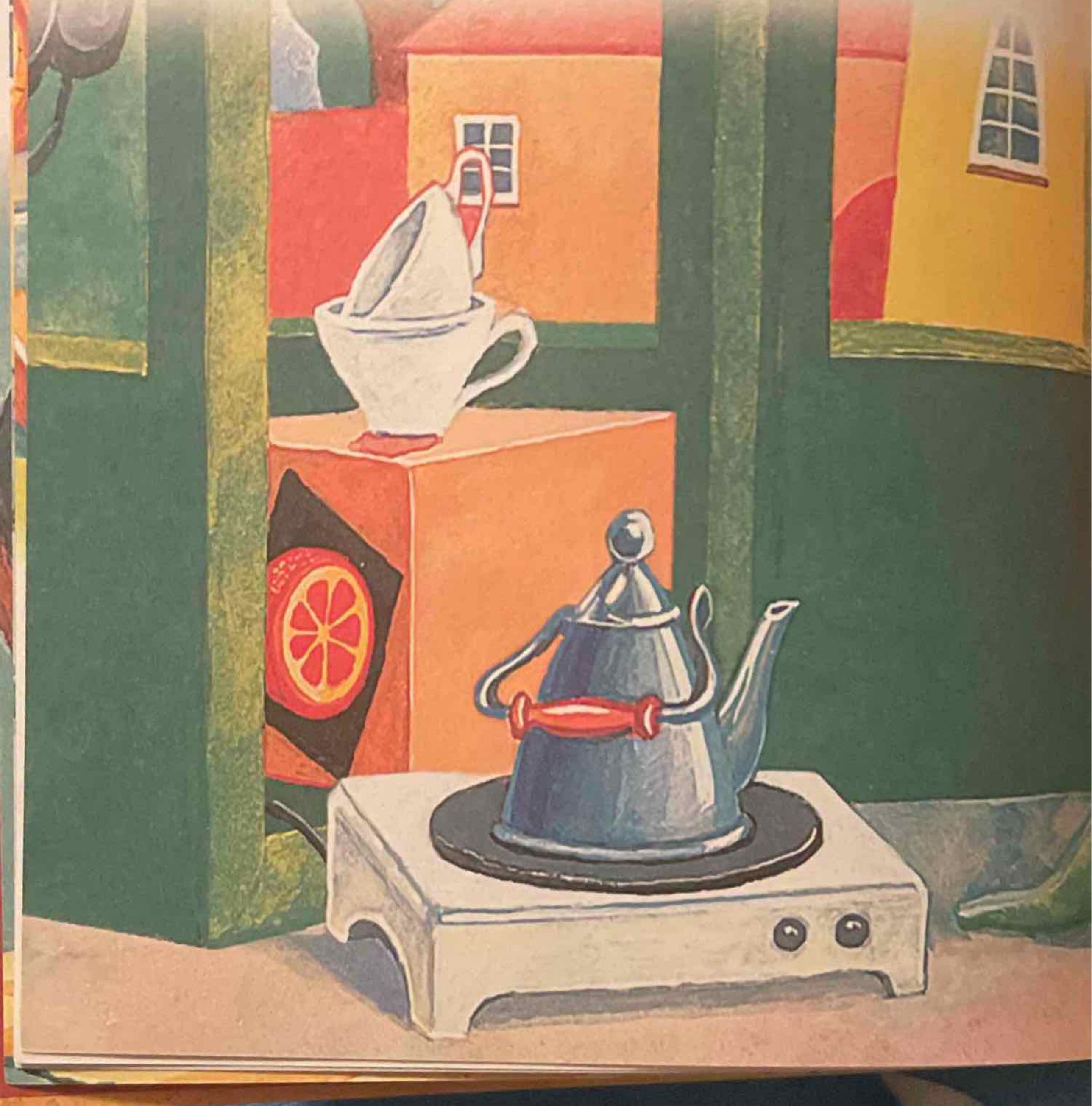

ЛЕТА́ЮЩИЙ ГЕ́НА

Одна́жды Ге́на и Чебура́шка отдыха́ли у реки́. Они́ мно́го купа́лись и загора́ли.

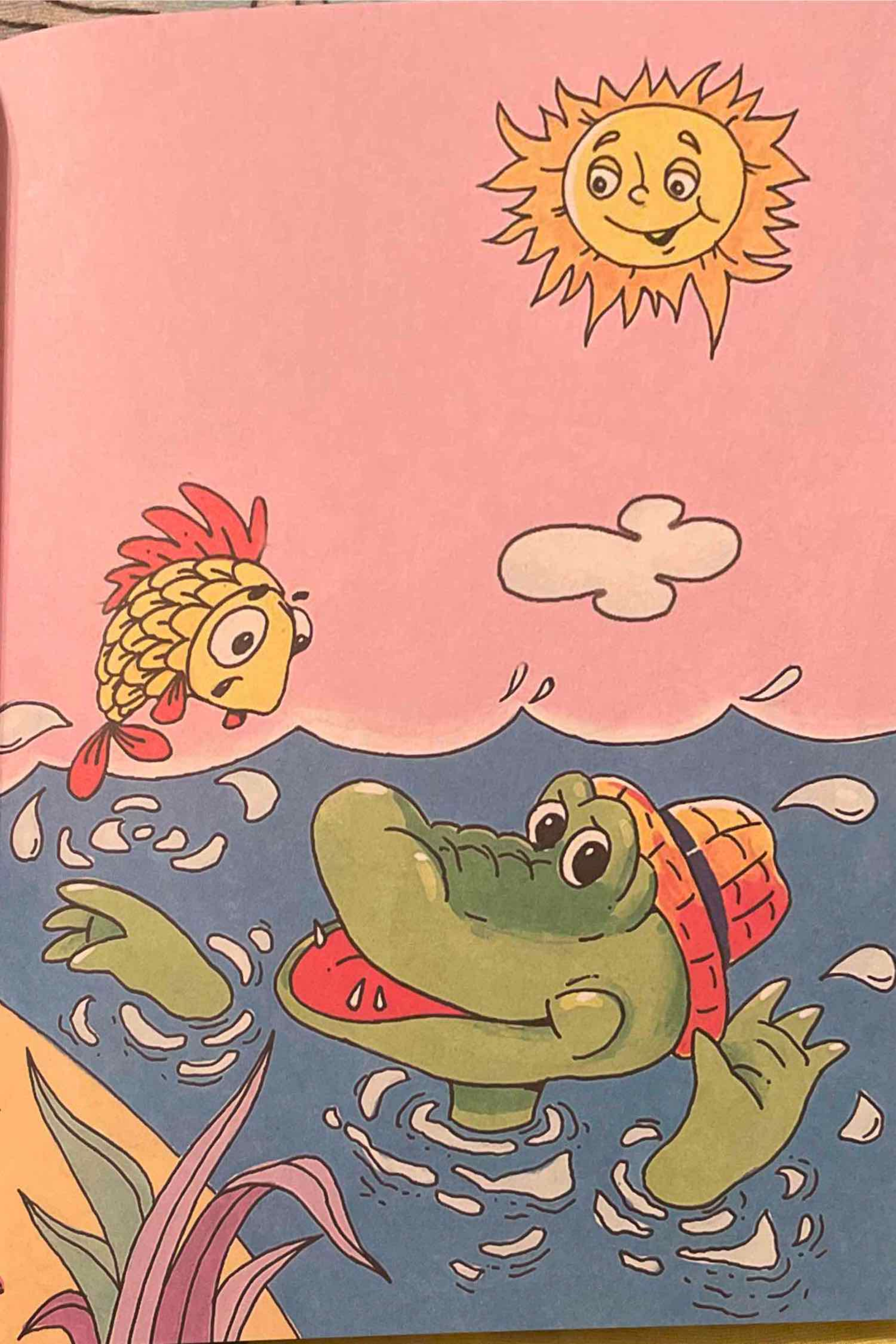

Ря́дом ребя́та велосипе́дным насо́сом нака́чивали рези́новую ло́дку.

Ло́дка уже́ хорошо́ пружи́нила, а ребя́там станови́лось всё трудне́е и трудне́е.

— Ген, — сказа́л Чебура́шка, — возьми́ насо́с, помоги́ ребя́там.

— Зачём мне насо́с? — ответил Ге́на. — Я и ртом наду́ю.

Но всё вы́шло по-друго́му.

Не Ге́на наду́л ло́дку, а ло́дка наду́ла Ге́ну!

Он стал кру́глый, то́чно шар.

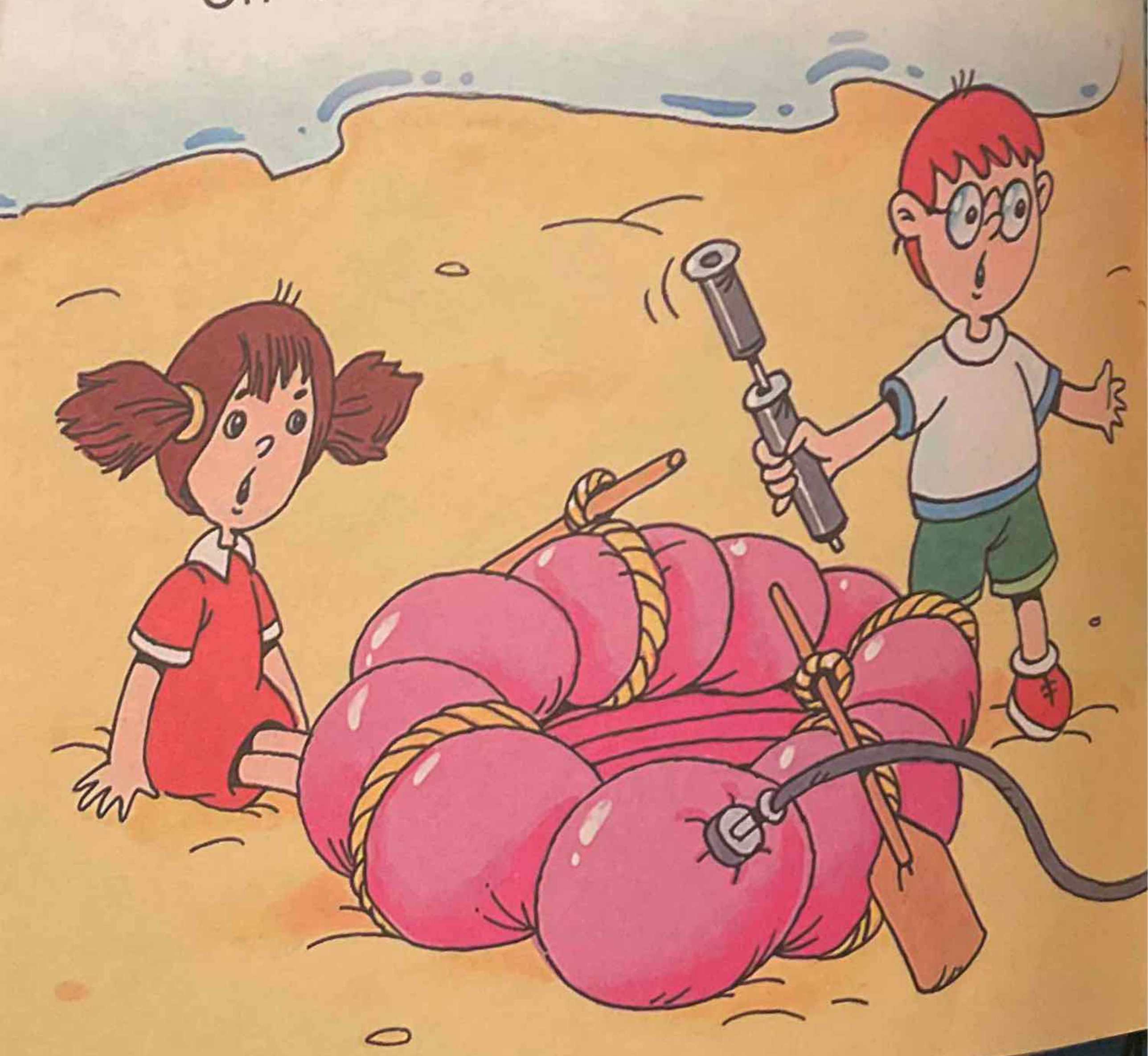

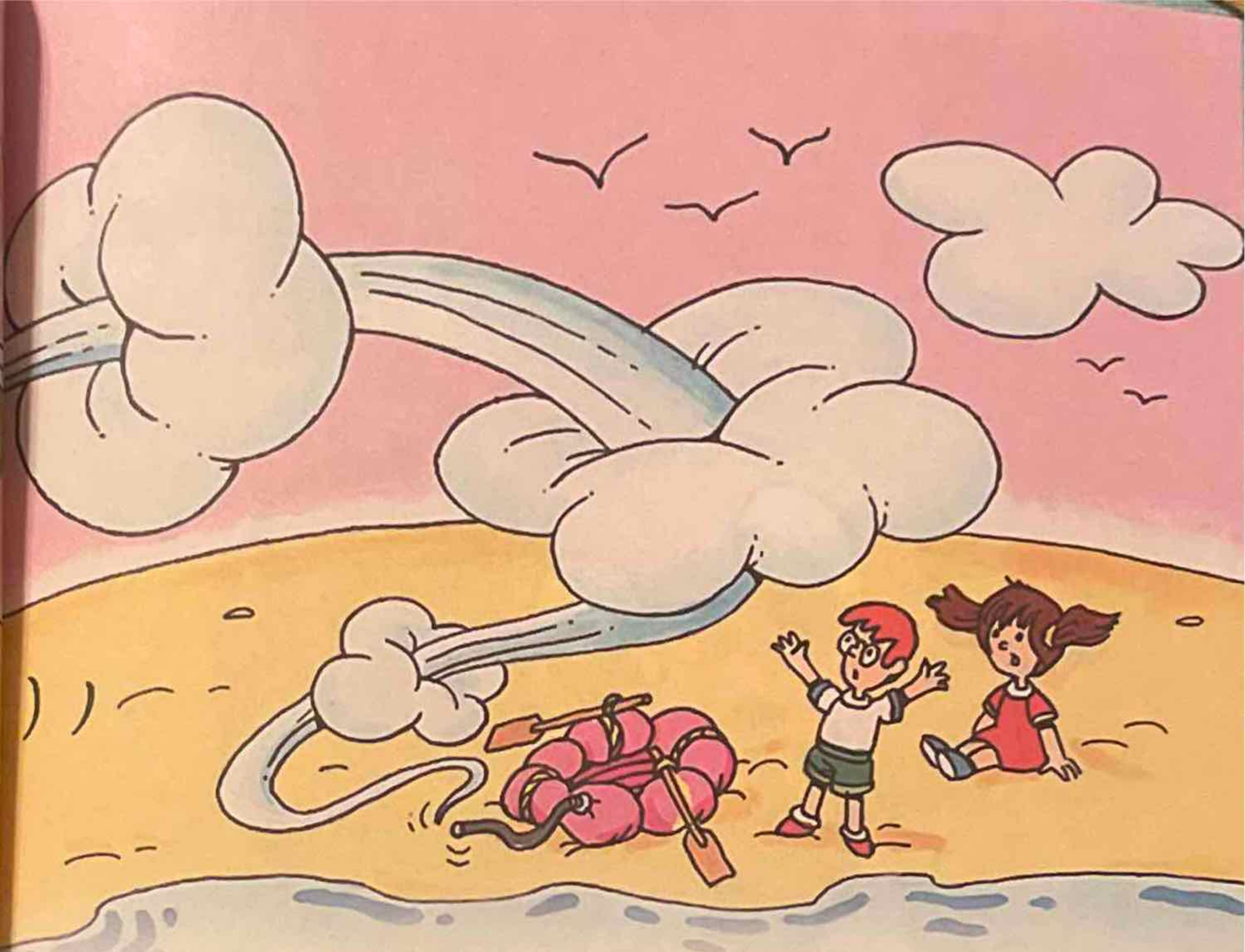

Когда́ Ге́на раскры́л пасть, он на́чал со сви́стом лета́ть над пля́жем. Точь-в-то́чь как ша́рик, из кото́рого вы́пустили во́здух!

— Всё. Тепе́рь я стал умне́е, — сказа́л, отдыша́вшись, Ге́на. — Дава́йте сюда́ ваш велосипе́дный насо́с.

УДК 372.3/.4
ББК 74.102
У77

Серия «Читаем сами без мамы»
Издание развивающего обучения
Для дошкольного возраста

Эдуард Николаевич Успенский

МАЛЕНЬКИЕ СКАЗОЧКИ ПРО ЧЕБУРАШКУ И КРОКОДИЛА ГЕНУ

Сказочные истории

Коллектив художников
Дизайн серии и обложки *Д. Агапонова*
Редактор *М. Парнякова*. Художественный редактор *О. Боголюбова*
Технический редактор *Е. Кудиярова*. Корректор *Р. Низяева*
Компьютерная вёрстка *М. Мельниковой*

Общероссийский классификатор продукции ОК-005-93,
том 2; 953000 — книги, брошюры

Подписано в печать 30.05.2016. Формат 70x90/16
Печать офсетная. Усл. печ. л. 4,7. Гарнитура PragmaticaC. Тираж 5000 экз. Заказ № Э-636.
Отпечатано в типографии ООО «Комбинат программных средств»
420044, РТ, г. Казань, пр. Ямашева, д. 36 Б.

ООО «Издательство АСТ». 129085, РФ, город Москва,
Звёздный бульвар, дом 21, строение 3, комната 5.
Наш электронный адрес: malysh@ast.ru. Home page: www.ast.ru

«Баспа Аста» деген ООО. 129085 г. Мәскеу, жұлдызды гүлзар, д. 21, 3 құрылым, 5 бөлме
Біздің электрондық мекенжайымыз: www.ast.ru. E-mail: malysh@ast.ru
Қазақстан Республикасында дистрибьютор және өнім бойынша арыз-талаптарды қабылдаушының өкілі
«РДЦ-Алматы» ЖШС, Алматы қ., Домбровский көш., 3«а», литер Б, офис 1.
Тел.: 8(727) 251 59 89,90,91,92, факс: 8 (727) 251 58 12 вн. 107; E-mail: RDC-Almaty@eksmo.kz
Өнімнің жарамдылық мерзімі шектелмеген. Өндірген мемлекет: Ресей. Сертификация қарастырылған

Мы в социальных сетях. Присоединяйтесь!
https://www.facebook.com/IzdatelstvoMalysh
https://www.facebook.com/avantabooks
http://vk.com/izdatelstvo_malysh
http://vk.com/avanta_books
https://instagram.com/malysh_books

Успенский, Эдуард Николаевич.
У77 Маленькие сказочки про Чебурашку и крокодила Гену / Э. Успенский. — Москва : Издательство АСТ, 2016. — 61, [3] с.: ил. — (Читаем сами без мамы).

ISBN 978-5-17-097693-5.

Книга «Маленькие сказочки про Чебурашку и крокодила Гену» Э. Успенского отлично подходит для первого самостоятельного чтения. Ведь в этом сборнике удобного формата коротенькие сказочки, большие буквы, слова с ударениями и много цветных иллюстраций. Книжки серии «Читаем сами без мамы» можно легко брать с собой в дорогу, на прогулку и читать вместе с друзьями.

Для дошкольного возраста.

УДК 372.3/.4
ББК 74.102

© Успенский Э. Н., 2016
© Артюх А.И., ил., 2016
© Бай О.Б., ил., 2016
© Богачёв С.В., насл., ил., 2016
© Лопатина Е.Б., ил., 2016
© Уборевич-Боровский В.О., ил., 2016
© Шелманов А.Б., ил., 2016
© Щербаков Н.Е., насл., ил., 2016
© Шварцман Л.А., изобразительные персонажи, 1969
© ООО «Издательство АСТ», 2016