ИУ4.11.03.03.26.06.62.20.002

Перв. примен. | ИУ4.11.03.03.26.06.62.20.001

Справ. №

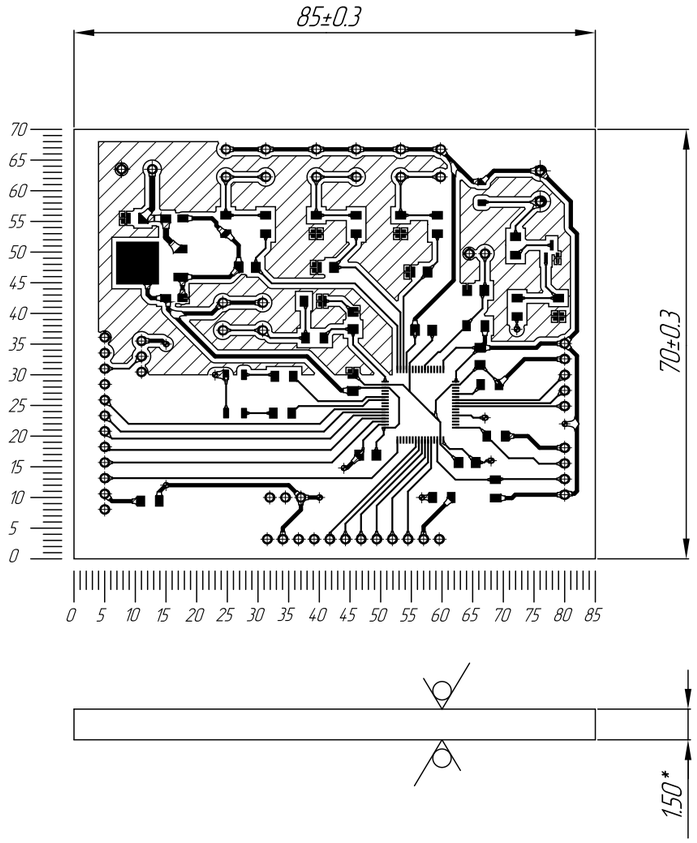

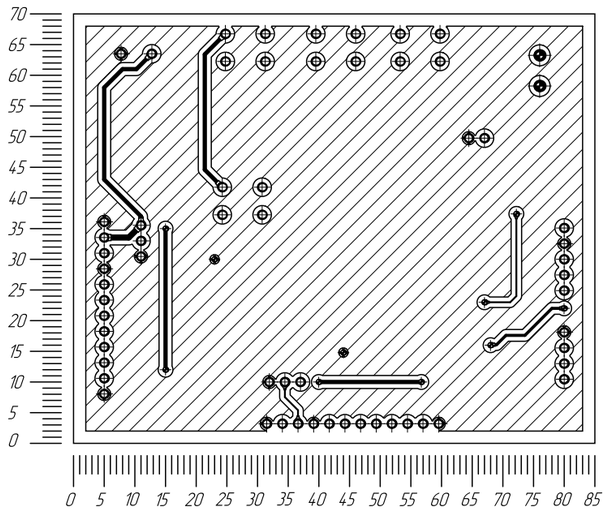

$\sqrt{Rz(80)(\sqrt{\ })}$

Таблица отверстий

Условное обозначение отверстий	Диаметр отверстий, мм	Диаметр контактных площадок, мм	Наличие металлизации в отверстии	Количество отверстий
⊕	$1^{+0,15}_{-0,15}$	1,6	Да	59
◐	$1^{+0,15}_{-0,15}$	2	Да	2
◑	$0,7^{+0,15}_{-0,15}$	1	Да	10

1. *Размеры для справок.
2. Общие допуски формы и расположения – ГОСТ 30893.2-2002 – Н.
3. Плату изготовить комбинированным позитивным методом.
4. Шаг координатной сетки 0,01 мм по ГОСТ Р 51040-97.
5. Класс точности платы – 4 по ГОСТ Р 53429-2009.
6. Параметры отверстий платы приведены в таблице.
7. Плата должна соответствовать ГОСТ 23752-79, группа жёсткости 1.
8. Финишное покрытие металлизированных поверхностей меди по 9.301-86 толщиной не менее 30 мкм припоем ПОС-61 ГОСТ 21930-76.
9. Контроль оптико-визуальным методом при 16-кратном увеличении по ГОСТ 23479-79.
10. Контроль функциональный по ГОСТ 23752.1-92.
11. Остальные технические требования по ОСТ4 ГО.070.014 – 75.

Изм.	Лист	№ докум.	Подп.	Дата	ИУ4.11.03.03.26.06.62.20.002			
Разраб.		Сапунов Д.М.			Шахматные часы на базе микроконтроллера STM32F103RBT6	Лит.	Масса 0,15	Масштаб 1:1
Пров.		Чистяков М.Г.						
Т. контр.					Плата печатная	Лист 1	Листов 1	
					СФ-1Н-18Г ГОСТ 10316-78	МГТУ им. Н. Э. Баумана Кафедра ИУ4 Группа ИУ4-62Б		
Н. контр.								
Утв.								

Подп. и дата | Инв. № дубл. | Взам. инв. № | Подп. и дата | Инв. № подл.

Копировал | Формат А3