ORGANIZACIÓN TEMPORAL

SESIÓN 1

Introducción al tema de los experimentos

¿CUÁNDO?

Mes de Abril

SESIÓN 2

Somos científicos (hacemos prácticas y juegos)

METODOLOGÍA

Metodología activa y participativa con apoyos visuales , recursos digitales y experiencias de aprendizaje abiertas y flexibles. Todo ello mediante trabajo cooperativo entre iguales, basado en los principios DUA.

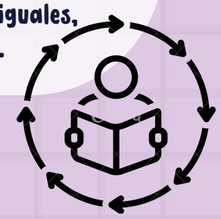

SESIÓN 3

Tarea Final:
Feria de ciencia

RECURSOS Y ENLACES
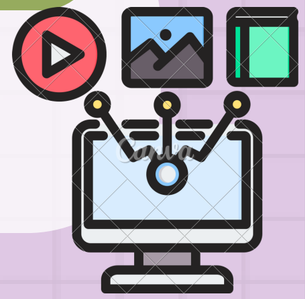
CANVA
CLASSROOM
SYMBALOO
PADLET