Persista Technology

PFE BOOK 2025-2026

https://persistatechnology.com

SOMMAIRE

Qui sommes nous?

Comment postuler?

Liste des projets

Qui sommes nous?

Présentation Générale

Dans un monde numérique en rapide évolution, Persista Technology propose des solutions innovantes et fiables qui répondent efficacement aux besoins du marché. Portées par une approche moderne et orientée qualité, nos solutions apportent des réponses concrètes aux défis technologiques d’aujourd’hui et ouvrent la voie à une transformation digitale plus simple et plus performante.

Vision

Chez Persista Technology, notre vision est de repousser les limites du monde numérique pour exploiter pleinement les opportunités qu’il offre. Nous créons des expériences immersives et concevons des solutions digitales innovantes afin de générer une valeur réelle et positive pour nos clients

Mission

Notre mission est d’offrir des solutions numériques innovantes et performantes qui simplifient les processus, stimulent la croissance et génèrent une valeur réelle. Nous allions créativité, technologie et excellence opérationnelle pour relever les défis technologiques d’aujourd’hui et de demain.

Nos valeurs

Persista Technology

- Innovation
- Collaboration
- Excellence
- Intégrité
- Responsablié
- Agilité

Nos services

Externalisation à proximité

Nous mettons à disposition une équipe technique qualifiée, basée à proximité pour faciliter la collaboration à distance. Cette approche optimise la flexibilité et maîtrise des coûts, sans compromis sur la qualité du service.

Ingénierie logicielle

Développement de solutions digitales sur mesure, alliant innovation, performance et fiabilité pour répondre aux besoins spécifiques de votre organisation.

Conseil en Informatique

Des conseils stratégiques et opérationnels dispensés par des experts pour accompagner votre transformation et votre croissance numérique.

Intégration

Une intégration fluide et transparente des systèmes et services, garantissant une efficacité optimale et une continuité opérationnelle renforcée.

Réseau

Des services réseau performants et sécurisés, conçus pour garantir la disponibilité et la fiabilité de votre infrastructure.

Applications Web et Mobiles

Développement d’applications Web et mobiles performantes, intuitives et parfaitement adaptées à vos besoins métier.

Nos Technologies

NEXT.JS
React
tailwindcss
Flutter
TypeScript
nest
node JS
spring boot
docker
mongoDB
MySQL
GraphQL
SOLIDITY
BLOCKCHAIN
stripe
Vercel
Azure

Comment postuler?

Offre de stage avec possibilité d'embauche

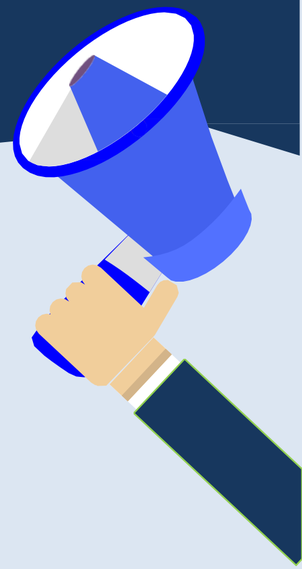

CHOISIR LE SUJET DE PFE

⚠️ **NB : Vous pouvez postuler à deux sujets maximum, en précisant votre ordre de priorité.**

ENVOYER VOTRE CV par e-mail à : contact@persistatechnology.com

📄 **Nom du fichier : CV_NOM_Prenom.pdf**

PASSER L'ENTRETIEN

CONFIRMATION DU STAGE

Liste des projets

Sujet N°1 : SmartHR TN – Plateforme RH Intelligente

Description du sujet

Conception une suite d’automatisation RH pour simplifier les processus des entreprises tunisiennes : recrutement, intégration, paie, congés et analytiques.

Le projet vise à améliorer l’efficacité, réduire les erreurs et faciliter la prise de décision grâce à des tableaux de bord intelligents.

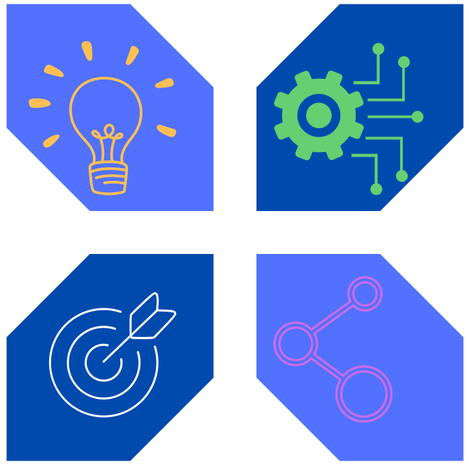

Objectifs principaux

- Automatiser le cycle complet de vie des employés
- Intégrer l’intelligence artificielle pour l’analyse et le classement des candidats
- Garantir la sécurité et la conformité des données RH
- Fournir des tableaux de bord analytiques pour suivre les indicateurs de performance

Technologies utilisées

- **Frontend** : Next.js, React, TailwindCSS
- **Backend** : NestJS, GraphQL, Prisma, PostgreSQL
- **IA** : spaCy / HuggingFace
- **DevOps** : Docker, GitHub Actions, Terraform
- **Cloud** : Hetzner / OVH, SSL via Certbot

Modules clés

- Recrutement et suivi des candidats
- Intégration et gestion des documents
- Paie et gestion des employés
- Gestion des congés et suivi de présence
- Évaluation de la performance

Sujet N°2 : SmartHealth TN – Plateforme d'Automatisation des Processus de Santé

Description du sujet

SmartHealth TN vise à automatiser automatiser les opérations cliniques et administratives des cliniques et hôpitaux tunisiens : gestion des patients, rendez-vous, facturation et dossiers médicaux.

Le projet améliore l'efficacité, la sécurité des données et facilite la prise de décision grâce à l'IA et des tableaux de bord analytiques.

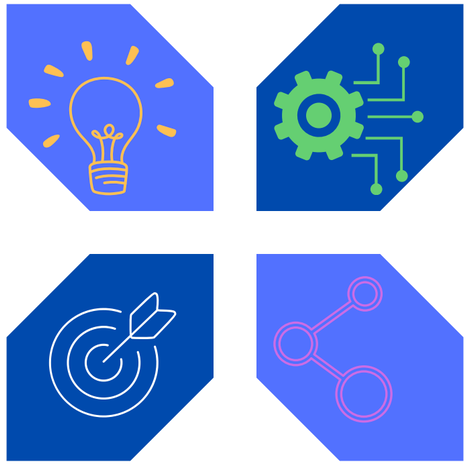

Objectifs principaux

- Automatiser la gestion des patients, rendez-vous et facturation
- Analyser automatiquement les documents médicaux avec l'IA
- Sécuriser et centraliser les dossiers médicaux électroniques
- Suivre la performance via des tableaux de bord

Technologies utilisées

- **Frontend** : Next.js, React, TailwindCSS
- **Backend** : NestJS, Prisma, PostgreSQL, Redis
- **AI/OCR** : Python FastAPI
- **Authentification / Sécurité** : Keycloak, JWT, TLS
- **DevOps** : Docker, GitHub Actions, Terraform, Prometheus, Grafana
- **Déploiement** : OVH Cloud ou Azure

Modules clés

- Gestion des patients et dossiers
- Automatisation des rendez-vous
- Facturation et intégration CNAM
- Assistant IA pour documents médicaux
- Tableau de bord analytique

Sujet N°3 : Inclusion TN – Plateforme d’Accessibilité

Description du sujet

Développement d’une plateforme digitale visant à améliorer l’accessibilité et l’automatisation pour les personnes handicapées en Tunisie, intégrant assistants vocaux et textuels, formulaires automatisés et interfaces accessibles pour faciliter l’accès aux services publics et sociaux.

Objectifs principaux

- Faciliter l’accès aux services publics
- Fournir des outils d’accessibilité IA
- Automatiser la soumission de documents
- Garantir la conformité aux normes WCAG

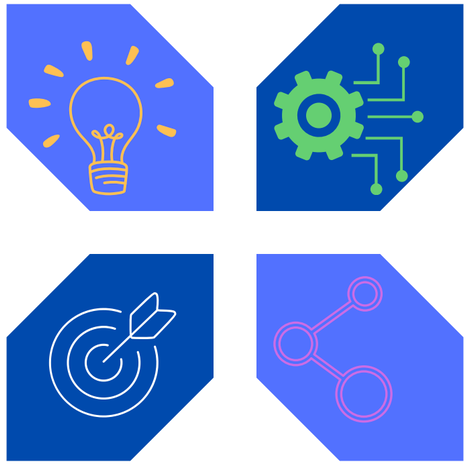

Technologies utilisées

- **Frontend** : Next.js, TailwindCSS, React Aria
- **Backend** : NestJS, Prisma, PostgreSQL
- **IA** : Whisper API / Hugging Face
- **DevOps** : Docker, GitHub Actions, Terraform, Prometheus, Grafana
- **Accessibility Tools:** Axe-core, Lighthouse CI, React Aria

Modules clés

- Profils utilisateurs par type de handicap
- Formulaires automatisés (OCR/NLP)
- Fonctionnalités d’accessibilité
- Assistant IA bilingue (arabe/français)
- Annuaire des ONG et institutions
- Tableau de bord analytique

Sujet N°4 : AutoVerify – Certification & Vérification d’Authenticité Blockchain

Description du sujet

Conception d’une plateforme permettant de créer, signer, certifier et vérifier l’authenticité de documents numériques.

Le système utilise la blockchain pour garantir l’intégrité des documents grâce à l’enregistrement immuable de leurs empreintes cryptographiques.

Un QR code permet une vérification publique instantanée.

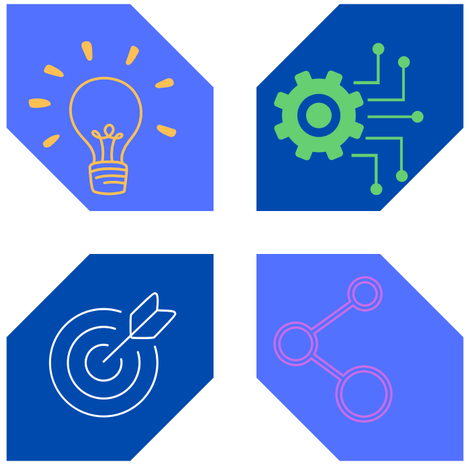

Objectifs principaux

- Garantir l’intégrité des documents (hash + blockchain).
- Automatiser création, signature et vérification.
- Fournir une vérification publique simple.
- Assurer sécurité et traçabilité (JWT, RBAC, logs).

Technologies utilisées

- **Frontend** : Next.js, TailwindCSS, React
- **Backend** : NestJS, PostgreSQL, Hashing SHA-256
- **Blockchain** : Solidity, Ethereum / Polygon
- **Sécurité** : JWT, RBAC, Audit Logs
- **DevOps** : Docker, GitHub Actions

Modules clés

- Génération de documents + hash SHA-256
- Enregistrement sur blockchain (smart contract)
- QR code pour vérification
- Gestion des signatures et versions
- Tableau de bord + audit logs

Sujet N°5 : TrackChain – Traçabilité des Équipements via Blockchain

Description du sujet

Développement d’une Développer une plateforme intelligente de suivi et de traçabilité permettant d’enregistrer tous les mouvements d’équipements sensibles (emprunt, retour, maintenance…).
La blockchain assure l’immutabilité des enregistrements pour éviter fraude, perte et manipulation de données.

Objectifs principaux

- Assurer une traçabilité fiable et infalsifiable.
- Automatiser les mouvements (emprunts/retours).
- Réduire pertes et anomalies.
- Suivi en temps réel + alertes automatiques.

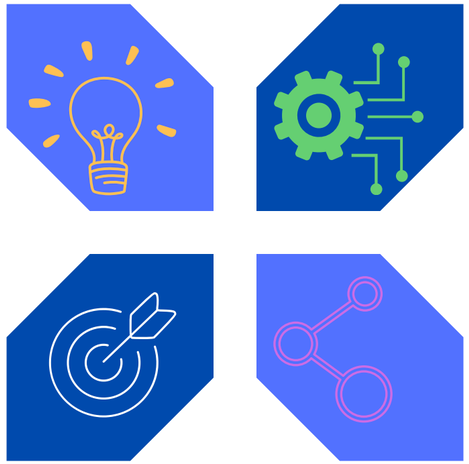

Technologies utilisées

- **Frontend** : Next.js, TailwindCSS, React
- **Backend** : NestJS, PostgreSQL
- **Blockchain** : Solidity, Ethereum / Polygon
- **Automatisation** : Cron Jobs / Workers
- **Sécurité** : JWT, RBAC, Audit Logs
- **DevOps** : Docker, GitHub Actions

Modules clés

- Inventaire + identifiant unique (QR/NFC)
- Historique des mouvements sur blockchain
- Alerts automatiques (retards, anomalies)
- Interface de suivi en temps réel
- Sécurité : JWT, RBAC, Audit Logs

CONTACTEZ NOUS

linkedin.com/company/persista-technology

contact@persistatechnology.com

https://persistatechnology.com