UNIVERSITÀ DEGLI STUDI DI PADOVA

DIPARTIMENTO MATEMATICA

DIPARTIMENTO DI MATEMATICA "TULLIO LEVI-CIVITA"

SCUOLA DI SCIENZE

CORSO DI LAUREA IN INFORMATICA

Piano di lavoro

Studente:
Pinco PALLINO - 1000000

Azienda:
Azienda S.p.A

28 aprile 2026

Contatti

Studente: Pinco Pallino, mail@studenti.unipd.it, + 39 000 00 00 000
Tutor aziendale: nomeTutor cognomeTutor, mail@mail.it, + 39 000 00 00 000
Azienda: Azienda S.p.A, Via Roma 1, Roma (RM), http://example.com/

Scopo dello stage

Lo scopo di questo progetto di stage è ... .
Lo studente avrà il compito di ... .

Interazione tra studente e tutor aziendale

Regolarmente, (almeno una volta la settimana) ci saranno incontri diretti con il tutor aziendale nomeTutor cognomeTutor e stakeholders per verificare lo stato di avanzamento, chiarire eventualmente gli obiettivi, affinare la ricerca e aggiornare il piano stesso di lavoro.

Prodotti attesi

Lo studente dovrà produrre una relazione scritta che illustri i seguenti punti.

1. Primo punto
   Descrizione.
2. Secondo punto
   Descrizione.
3. Terzo punto. Descrizione.

Nel qual caso in cui lo studente, in seguito all'analisi, abbia ancora tempo a sua disposizione ... .

Contenuti formativi previsti

Durante questo progetto di stage lo studente avrà occasione di approfondire le sue conoscenze nell'ambito ... .

Pianificazione del lavoro

Pianificazione settimanale

- **Prima Settimana (XX ore)**
  - Incontro con persone coinvolte nel progetto per discutere i requisiti e le richieste relativamente al sistema da sviluppare;
  - Verifica credenziali e strumenti di lavoro assegnati;
  - Presa visione dell'infrastruttura esistente;
  - Formazione sulle tecnologie adottate;
- **Seconda Settimana - Sottotitolo (XX ore)**
  - ;
- **Terza Settimana - Sottotitolo (XX ore)**
  - ;
- **Quarta Settimana - Sottotitolo (XX ore)**
  - ;
- **Quinta Settimana - Sottotitolo (XX ore)**
  - ;
- **Sesta Settimana - Sottotitolo (XX ore)**
  - ;
- **Settima Settimana - Sottotitolo (XX ore)**
  - ;
- **Ottava Settimana - Conclusione (XX ore)**
  - ;

Ripartizione ore

La pianificazione, in termini di quantità di ore di lavoro, sarà così distribuita:

Durata in ore	Descrizione dell'attività
38	**Formazione sulle tecnologie**
38	**Definizione architettura di riferimento e relativa documentazione**
12	*Analisi del problema e del dominio applicativo*
22	*Progettazione della piattaforma e relativi test*
4	*Stesura documentazione relativa ad analisi e progettazione*
38	**Collaudo Finale**
30	*Collaudo*
5	*Stesura documentazione finale*
1	*Incontro di presentazione della piattaforma con gli stakeholders*
2	*Live demo di tutto il lavoro di stage*
Totale ore	

Obiettivi

Notazione

Si farà riferimento ai requisiti secondo le seguenti notazioni:

- *O* per i requisiti obbligatori, vincolanti in quanto obiettivo primario richiesto dal committente;
- *D* per i requisiti desiderabili, non vincolanti o strettamente necessari, ma dal riconoscibile valore aggiunto;
- *F* per i requisiti facoltativi, rappresentanti valore aggiunto non strettamente competitivo.

Le sigle precedentemente indicate saranno seguite da una coppia sequenziale di numeri, identificativo del requisito.

Obiettivi fissati

Si prevede lo svolgimento dei seguenti obiettivi:

- Obbligatori
  - *O01*: primo obiettivo;
  - *O02*: secondo obiettivo;
  - *O03*: terzo obiettivo;
- Desiderabili
  - *D01*: primo obiettivo;
  - *D02*: secondo obiettivo;
- Facoltativi
  - *F01*: primo obiettivo;
  - *F02*: secondo obiettivo;
  - *F03*: terzo obiettivo;

Diagramma di Gantt

Di seguito è riportato il diagramma di Gantt relativo al piano di lavoro previsto.

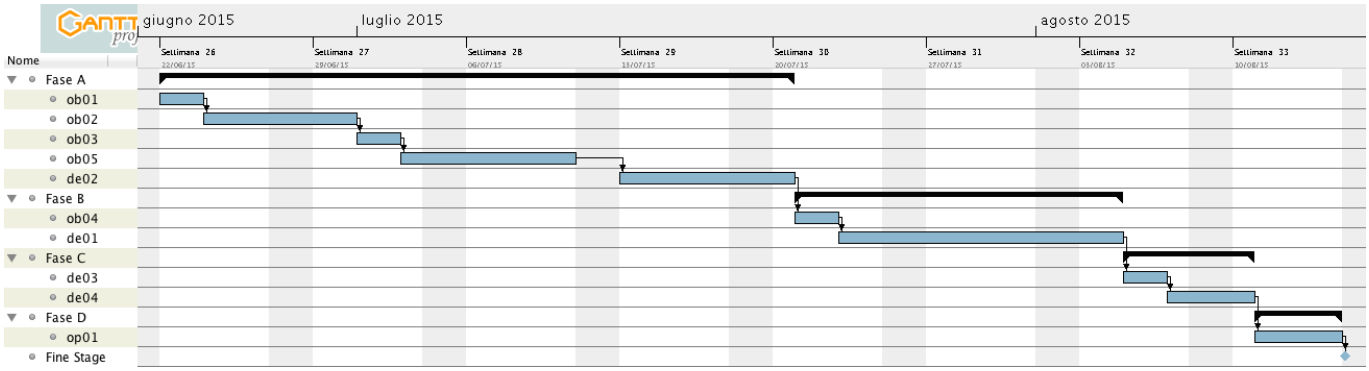

Approvazione

Il presente piano di lavoro è stato approvato dai seguenti

nomeTutor cognomeTutor Tutor aziendale

Pinco Pallino Stagista

Prof. NomeDocente CognomeDocente Tutor interno

Data