Wilstan Sanquer Jean Raynal Raphaël Mariet

Sujet 1 : SquidTchat

Campus St Félix-La Salle
Nantes

campus La Salle

SOMMAIRE :

Sujet 1 : SquidTchat..... 1
Présentation projet :..... 3
Schéma : 3
Langages et outils utilisés :..... 4
Diagramme de cas d'utilisation :..... 5
Présentation Interface Homme Machine :..... 6
Page de connexion :..... 6
Page principale (forum général) : 6
Page de discussion privée :..... 7
Page de recherche des messages privés :..... 7
Page d'accueil des conversations privées :..... 8

Présentation projet :

Le projet SquidTchat consiste principalement en un réseau dirigé par un server où chaque client possède :

- Un Pseudo unique

Chaque client peut alors :

- Envoyer des messages privés
- Envoyer des messages dans le forum général

Le server sert d'intermédiaire entre chaque requête, il authentifie les clients et filtre les transmissions pour éviter toute attaque ou problème.

Et nos axes d'améliorations seront :

- Les groupes de conversations
- Quitter un groupe
- Créer un groupe
- Une interface intuitive et esthétique
- Gestion des comptes utilisateurs (mots de passes)
- Stocker les données des utilisateurs dans une base de données SQL lite

Schéma :

Voilà ci-dessous un schéma du fonctionnement théorique du l'application :

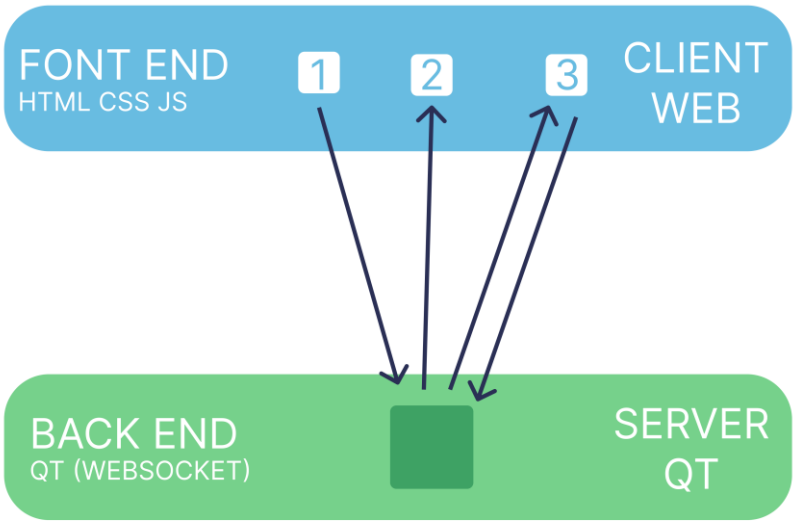

Langages et outils utilisés :

Environnement de Développement :

- QT Creator (Développement backend en C++)
- Visual Studio Code (Développement frontend HTML/CSS/JavaScript)

Langages de programmation :

Frontend (Client) :

- HTML (Structure de l'interface)
- CSS (Style et mise en page)
- Javascript (Gestion de la communication via WebSocket)

Backend (Serveur) :

- C++ (Framework : QT)
  - Librairies : Qt Network, Qt JSON, Qt Core.

Format d'échange de données :

- JSON

Logiciel de gestion de version :

- Git (Versionnage du code)
- Github (Plateforme pour stocker et partager le code du projet)
- Gitkraken (Visualiser les modifications et synchroniser le code avec GitHub)

Outils de communication :

- Teams (Communication et coordination entre les membres du projet)

Diagramme de cas d'utilisation :

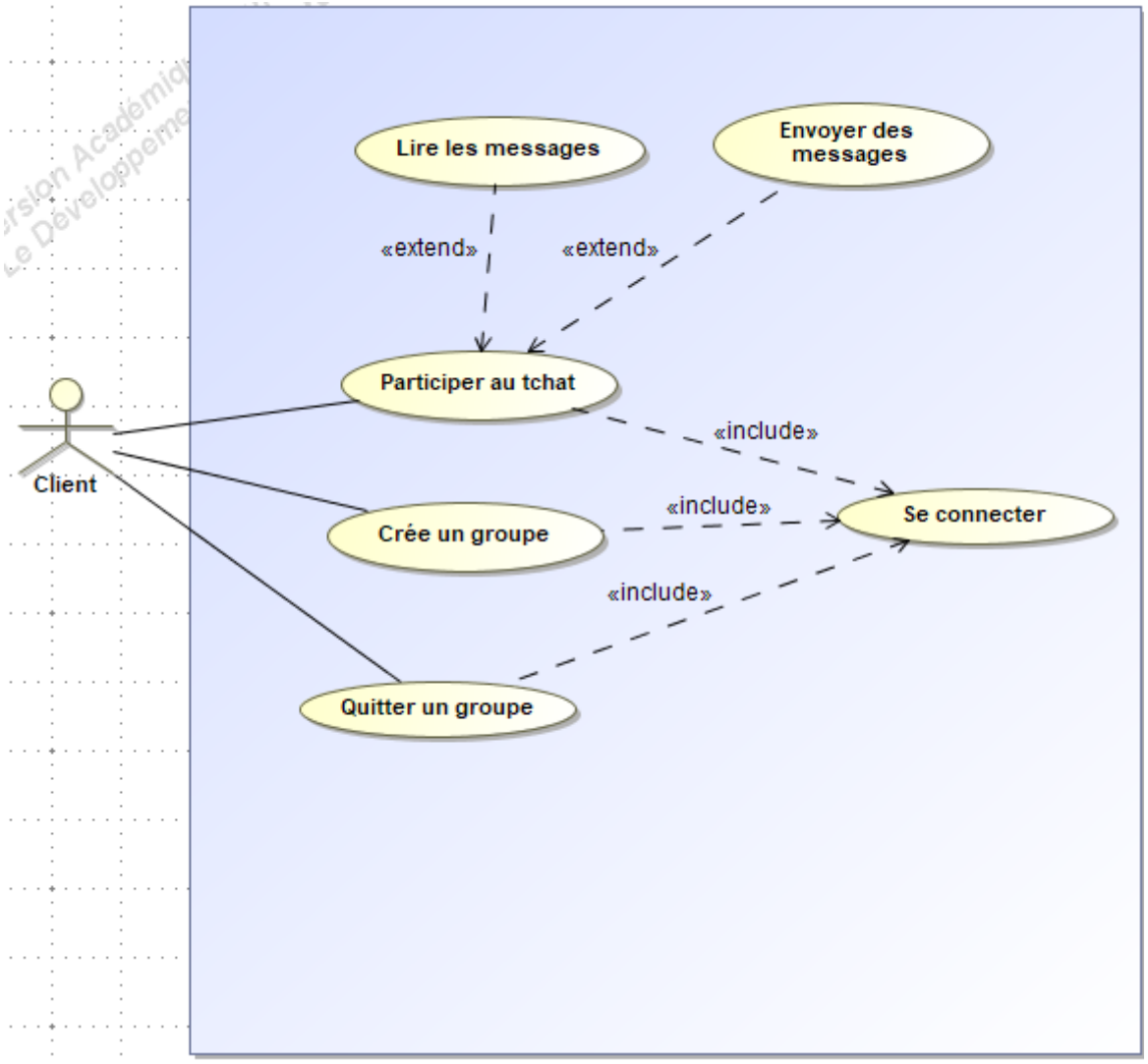

Présentation Interface Homme Machine :

Page de connexion :

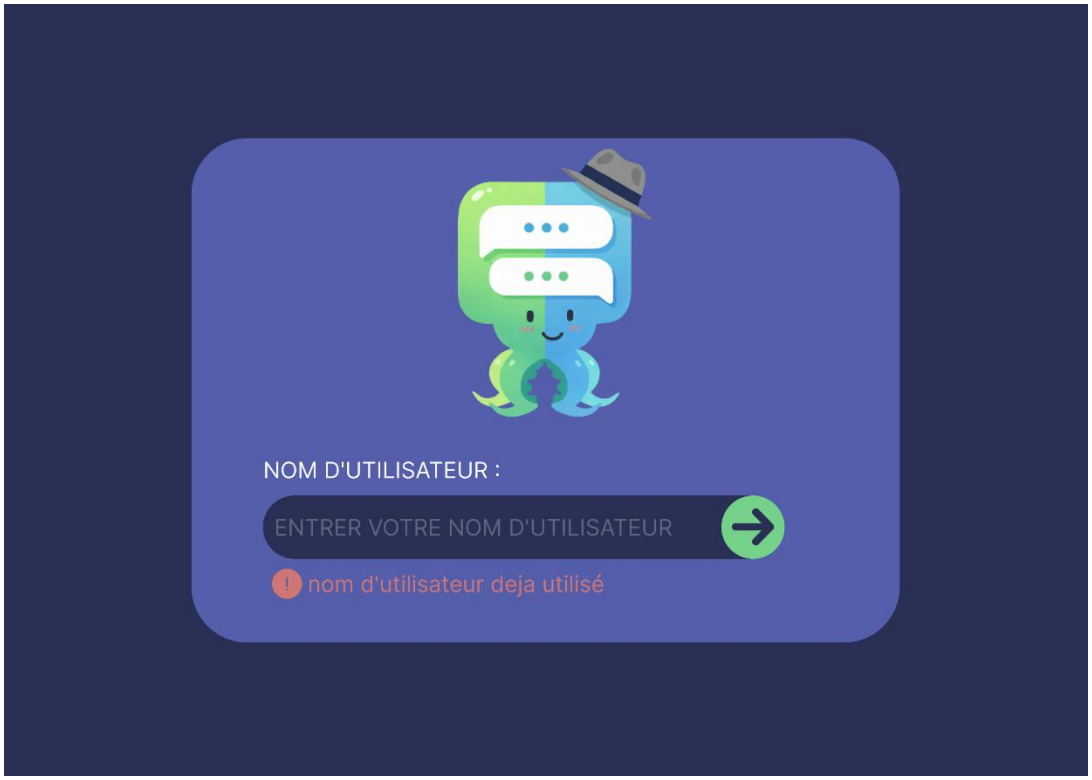

Page principale (forum général) :

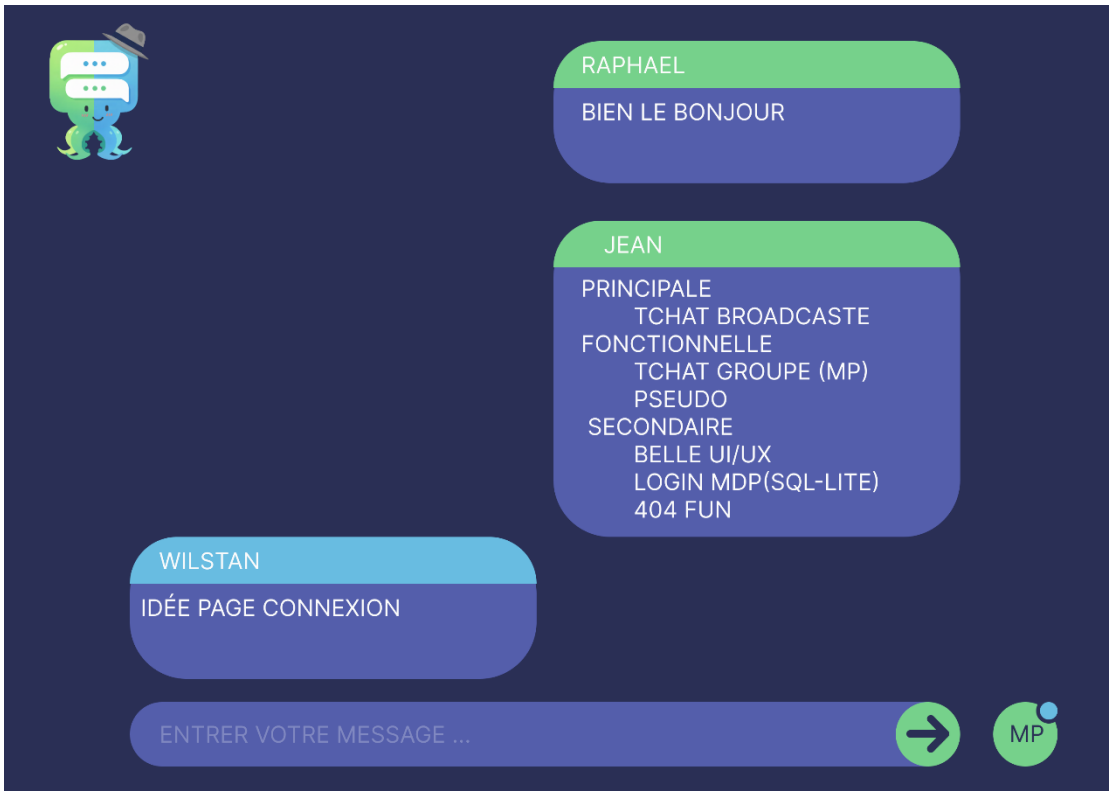

Page de discussion privée :

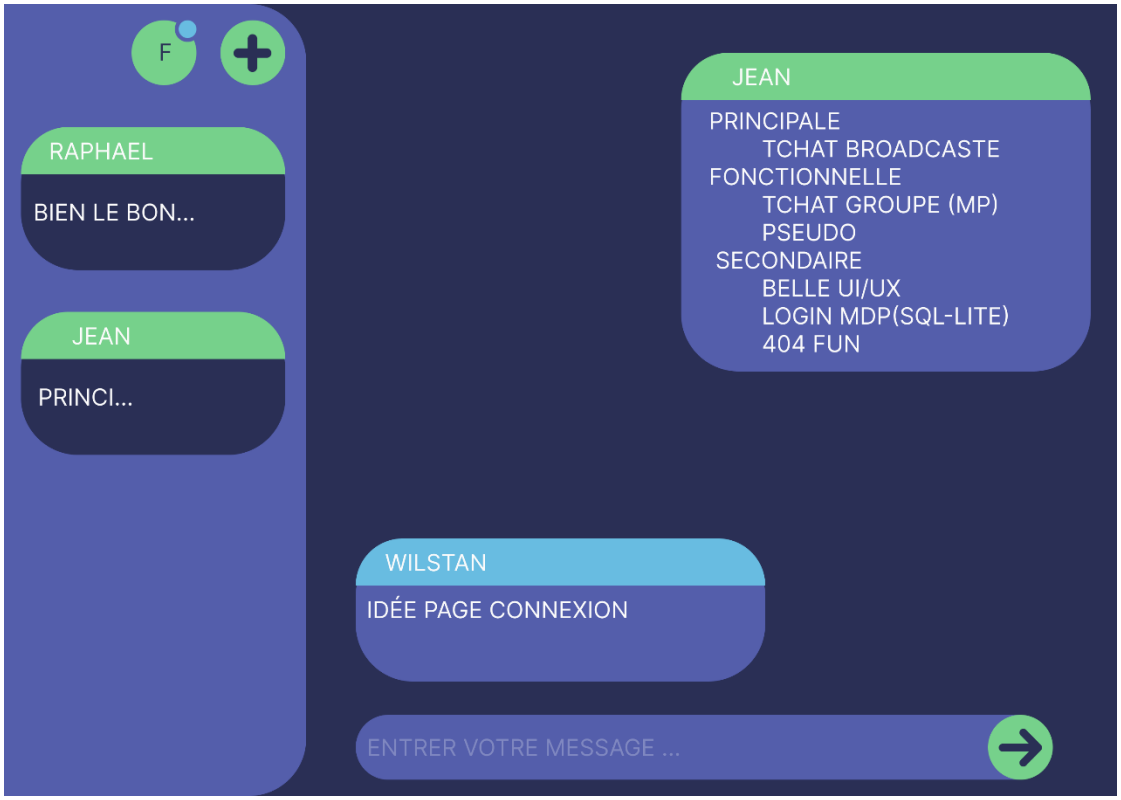

Page de recherche des messages privés :

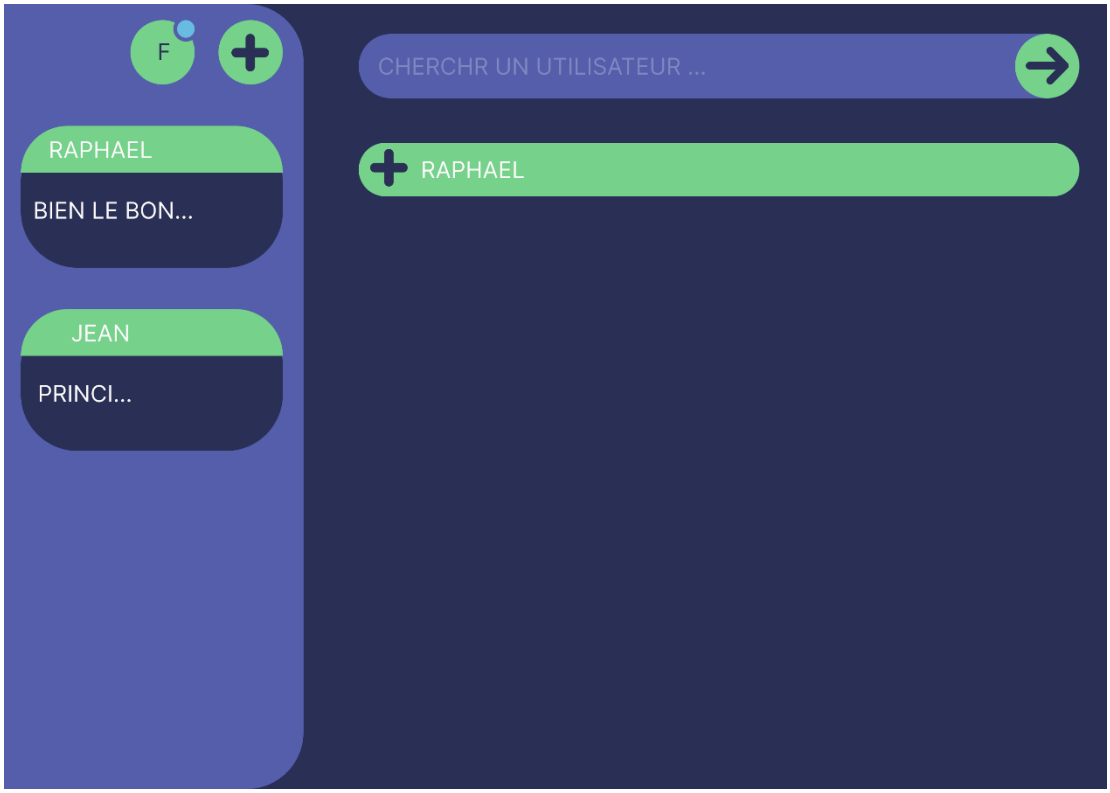
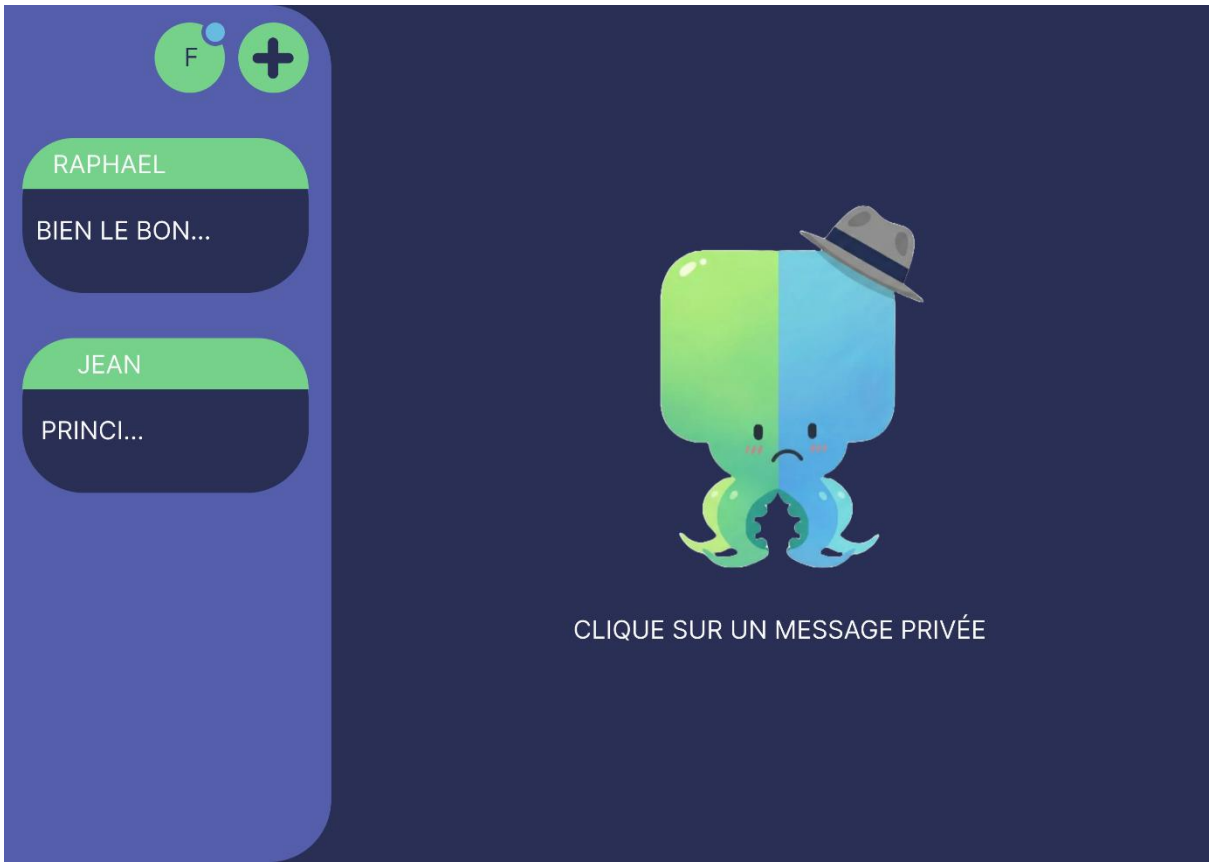
Page d'accueil des conversations privées :