北京市绿色印刷工程——优秀出版物绿色印刷师范项目

名校小学入学必备

识字1000例

何涛 / 编著

生活类（中）

碗 筷

文化发展出版社
Cultural Development Press

小学入学准备

识字1000例

何涛 / 编著

文化发展出版社
Cultural Development Press

提高孩子的识字能力，打下牢固的语文基础

根据教育部颁布的《幼儿园教育指导纲要（试行）》教育部颁布的《全日制义务教育课程标准》编写，小学名校入学知识必备。

《名校小学入学必备识字 1000 例》是入学孩子最权威的教师，家长最贴心的朋友。

常用高频字，分类编排

书中挑选的汉字是孩子在日常生活中经常用到的，并且在编排上遵循分类识字、从易到难的规律，便于孩子理解和掌握。

2 锅碟
3 瓢盆
4 杯瓶
5 袋缸
6 棉线
7 网丝
8 衣皮
9 鞋布
10 吞吐
11 擦贴
12 丢捡
13 停行
14 修建
15 搬挖
16 掉换
17 放引
18 房桥
19 场屋
20 塔楼
21 台街
22 坡道
23 池塘
24 院园
25 郊野

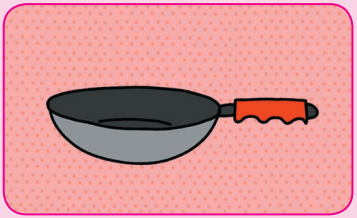

guō guō guō

锅 锅 锅

组词

tiě guō 铁锅 guō lú 锅炉 guō chǎn 锅铲 guō gài 锅盖

笔顺

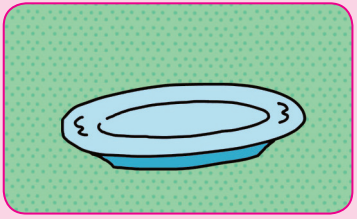

dié dié dié

碟 碟 碟

组词

dié zi 碟子 dié piàn 碟片 guāng dié 光碟 fēi dié 飞碟

笔顺

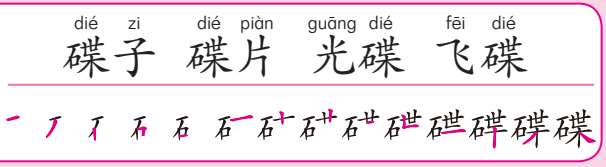

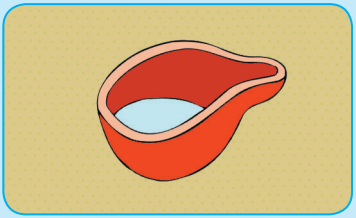

piáo piáo piáo

瓢 瓢 瓢

组词

shuǐ piáo 水瓢　piáo pō 瓢泼　piáo chóng 瓢虫

笔顺

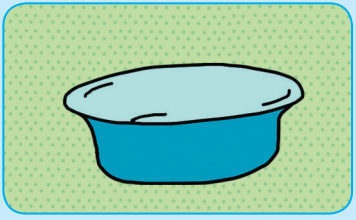

pén pén pén

盆 盆 盆

组词

pén zi 盆子　pén zāi 盆栽　huā pén 花盆　liǎn pén 脸盆

笔顺

bēi 杯 bēi 杯 bēi 杯

组词

bēi zi 杯子 bēi jù 杯具 chá bēi 茶杯 jiǎng bēi 奖杯

笔顺

一 十 才 木 木 杯 杯 杯

píng 瓶 píng 瓶 píng 瓶

组词

píng zi 瓶子 huā píng 花瓶 nǎi píng 奶瓶 píng kǒu 瓶口

笔顺

丶 丶 ⺍ 兰 兰 并 并 并 瓶 瓶

dài 袋 dài 袋 dài 袋

组词

kǒu dai 口袋 dài zi 袋子 yī dài 衣袋 bù dài 布袋

笔顺

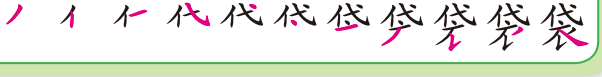

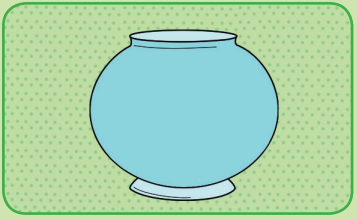

gāng 缸 gāng 缸 gāng 缸

组词

yú gāng 鱼缸 shuǐ gāng 水缸 yù gāng 浴缸 jiàng gāng 酱缸

笔顺

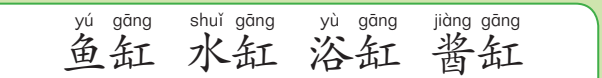

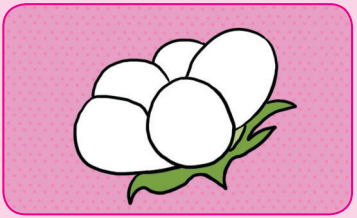

mián 棉 mián 棉 mián 棉

组词

mián huā 棉花 mián yī 棉衣 mián bèi 棉被 mián ǎo 棉袄

笔顺

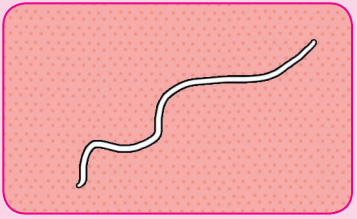

xiàn 线 xiàn 线 xiàn 线

组词

máo xiàn 毛线 diàn xiàn 电线 mián xiàn 棉线 fǎng xiàn 纺线

笔顺

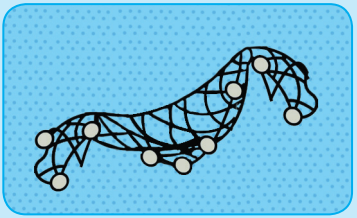

wǎng wǎng wǎng

网 网 网

组词

yú wǎng 渔网　sā wǎng 撒网　wǎng luò 网络　wǎng xiàn 网线

笔顺

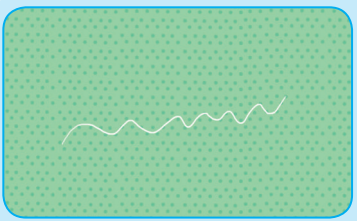

sī sī sī

丝 丝 丝

组词

cán sī 蚕丝　tiě sī 铁丝　sī xiàn 丝线　sī chóu 丝绸

笔顺

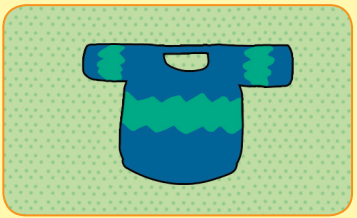

yī yī yī

衣 衣 衣

组词

yī fu 衣服 yī shang 衣裳 mián yī 棉衣 yǔ yī 雨衣

笔顺

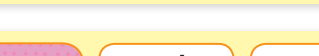

pí pí pí

皮 皮 皮

组词

pí xiāng 皮箱 pí bāo 皮包 pí fū 皮肤 pí máo 皮毛

笔顺

xié xié xié

鞋 鞋 鞋

组词

xié zi 鞋子 xié jiàng 鞋匠 pí xié 皮鞋 bù xié 布鞋

笔顺

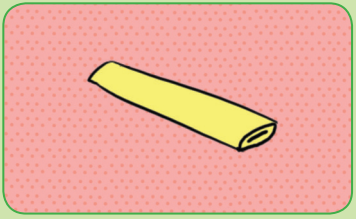

bù bù bù

布 布 布

组词

bù pǐ 布匹 bù liào 布料 mián bù 棉布 shā bù 纱布

笔顺

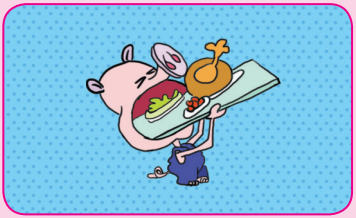

tūn tūn tūn

吞 吞 吞

组词

tūn xià 吞下　tūn yàn 吞咽　tūn shí 吞食　tūn mò 吞没

笔顺

一 二 于 天 天 吞 吞

tǔ tǔ tǔ

吐 吐 吐

组词

tǔ qì 吐气　tǔ chū 吐出　tǔ tán 吐痰　tǔ lù 吐露

笔顺

丨 口 口 口一 叶 吐

cā 擦 cā 擦 cā 擦

组词

cā liàng 擦亮　cā diào 擦掉　cā xǐ 擦洗　mó cā 摩擦

笔顺

tiē 贴 tiē 贴 tiē 贴

组词

zhān tiē 粘贴　jiǎn tiē 剪贴　tiē shēn 贴身　tiē xīn 贴心

笔顺

diū diū diū

丢 丢 丢

组词

diū diào 丢掉　diū qì 丢弃　diū shī 丢失　nòng diū 弄丢

笔顺

jiǎn jiǎn jiǎn

捡 捡 捡

组词

jiǎn qǐ 捡起　jiǎn dào 捡到　jiǎn lòu 捡漏　jiǎn shí 捡拾

笔顺

	tíng	tíng	tíng
	停	停	停
组词	tíng chē 停车	tíng zhǐ 停止	tíng fàng 停放	tíng bó 停泊
笔顺	丿 亻 亻 亻 亻 亻 亻 亻 亻 亻 亻 停		

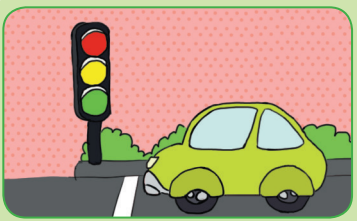

	xíng	xíng	xíng
	行	行	行
组词	xíng chē 行车	xíng shǐ 行驶	chuān xíng 穿行	jìn xíng 进行
笔顺	丿 彳 彳 彳 行 行		

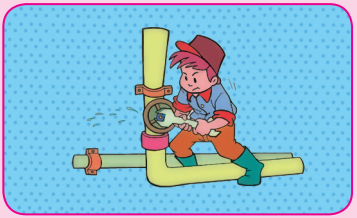

xiū	xiū	xiū
修	修	修

组词

xiū lǐ 修理　xiū zhěng 修整　wéi xiū 维修　zhuāng xiū 装修

笔顺

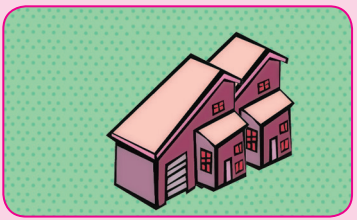

jiàn	jiàn	jiàn
建	建	建

组词

jiàn zhù 建筑　jiàn zào 建造　jiàn shè 建设　kuò jiàn 扩建

笔顺

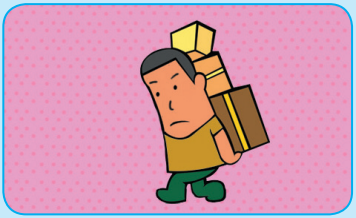

bān bān bān

搬 搬 搬

组词

bān yùn 搬运　bān dòng 搬动　bān yí 搬移　bān jiā 搬家

笔顺

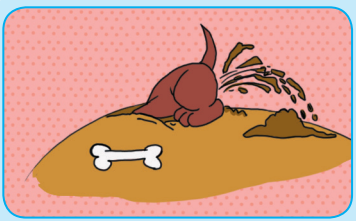

wā wā wā

挖 挖 挖

组词

wā tǔ 挖土　wā dòng 挖洞　wā jué 挖掘　wā kǔ 挖苦

笔顺

diào diào diào

掉 掉 掉

组词

diào xià 掉下　diào lèi 掉泪　diào luò 掉落　diào duì 掉队

笔顺

一 扌 扌 扌 扌 扌 扌 扌 扌 扌 掉

huàn huàn huàn

换 换 换

组词

jiāo huàn 交换　diào huàn 调换　biàn huàn 变换　huàn qǔ 换取

笔顺

一 扌 扌 扌 扌 扌 扌 扌 扌 换

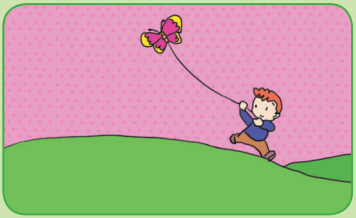

fàng 放 fàng 放 fàng 放

组词

fàng fēi 放飞 fàng kāi 放开 fàng qì 放弃 fàng shǒu 放手

笔顺

yǐn 引 yǐn 引 yǐn 引

组词

yǐn lù 引路 yǐn qǐ 引起 yǐn jiàn 引见 qiān yǐn 牵引

笔顺

fáng 房 fáng 房 fáng 房

组词

fáng zi 房子 lóu fáng 楼房 píng fáng 平房 shū fáng 书房

笔顺

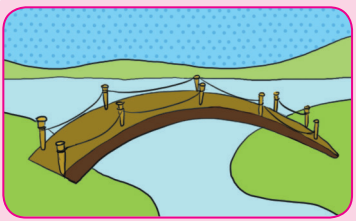

qiáo 桥 qiáo 桥 qiáo 桥

组词

qiáo liáng 桥梁 qiáo tóu 桥头 gǒng qiáo 拱桥 mù qiáo 木桥

笔顺

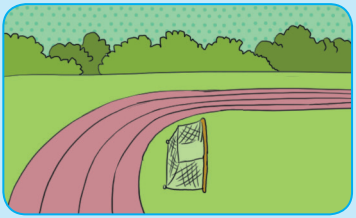

chǎng chǎng chǎng

场 场 场

组词

cāo chǎng 操场　chǎng dì 场地　chǎng jǐng 场景

笔顺

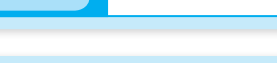

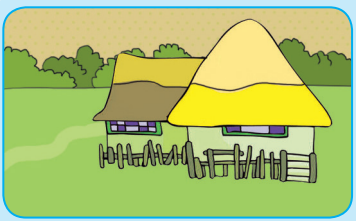

wū wū wū

屋 屋 屋

组词

fáng wū 房屋　wū yán 屋檐　wū dǐng 屋顶

笔顺

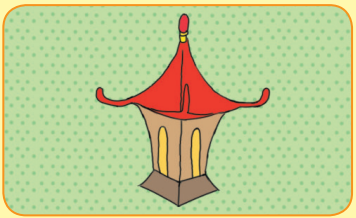

tǎ 塔 tǎ 塔 tǎ 塔

组词

bǎo tǎ 宝塔 gāo tǎ 高塔 shuǐ tǎ 水塔 dēng tǎ 灯塔

笔顺

lóu 楼 lóu 楼 lóu 楼

组词

gāo lóu 高楼 dà lóu 大楼 lóu céng 楼层 lóu tī 楼梯

笔顺

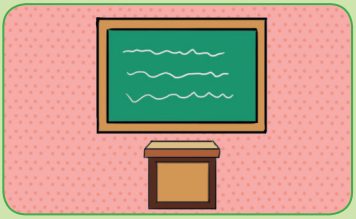

tái tái tái

台 台 台

组词

jiǎng tái 讲台　wǔ tái 舞台　chuāng tái 窗台　zhǎn tái 展台

笔顺

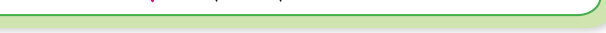

jiē jiē jiē

街 街 街

组词

jiē dào 街道　dà jiē 大街　jiē jiǎo 街角　jiē jǐng 街景

笔顺

pō 坡 pō 坡 pō 坡

组词

shān pō 山坡 dǒu pō 陡坡 shàng pō 上坡 pá pō 爬坡

笔顺

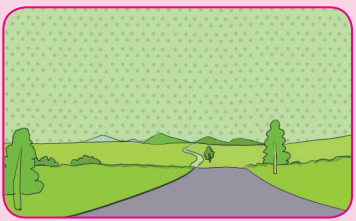

dào 道 dào 道 dào 道

组词

pǎo dào 跑道 guǐ dào 轨道 dào lù 道路 dào lǐ 道理

笔顺

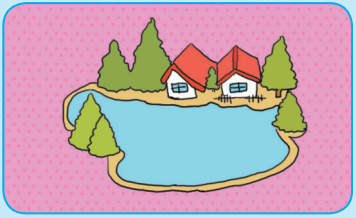

chí 池 chí 池 chí 池

组词

shuǐ chí 水池　yǒng chí 泳池　chéng chí 城池　chí zi 池子

笔顺

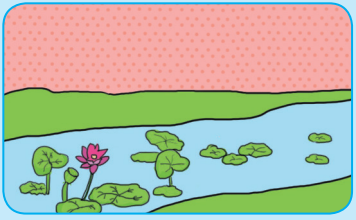

táng 塘 táng 塘 táng 塘

组词

hé táng 河塘　yú táng 鱼塘　chí táng 池塘　táng bà 塘坝

笔顺

yuàn 院 yuàn 院 yuàn 院

组词

yī yuàn 医院　yuàn zi 院子　shū yuàn 书院　fǎ yuàn 法院

笔顺

yuán 园 yuán 园 yuán 园

组词

gōng yuán 公园　guǒ yuán 果园　huā yuán 花园　yuán lín 园林

笔顺

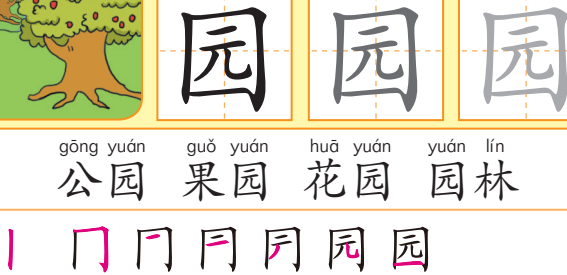

jiāo

郊

jiāo

郊

jiāo

郊

组词

jiāo qū 郊区　jiāo wài 郊外　jiāo yóu 郊游　jiāo yě 郊野

笔顺

yě

野

yě

野

yě

野

组词

yě wài 野外　yě chuī 野炊　tián yě 田野　kuàng yě 旷野

笔顺

图书在版编目（CIP）数据

名校小学入学必备识字 1000 例 / 何涛编著. -- 北京：文化发展出版社有限公司，2015.5
ISBN 978-7-5142-1181-8

Ⅰ. ①名… Ⅱ. ①何… Ⅲ. ①识字课—学前教育—教学参考资料 Ⅳ. ①G613.2

中国版本图书馆 CIP 数据核字（2015）第 072532 号

绿色印刷 保护环境 爱护健康

亲爱的读者朋友：

本书已入选“北京市绿色印刷工程——优秀出版物绿色印刷示范项目”。它采用绿色印刷标准印制，在封底印有“绿色印刷产品”标志。

按照国家环境标准（HJ2503-2011）《环境标志产品技术要求 印刷 第一部分：平版印刷》，本书选用环保型纸张、油墨、胶水等原辅材料，生产过程注重节能减排，印刷产品符合人体健康要求。

选择绿色印刷图书，畅享环保健康阅读！

北京市绿色印刷工程

名校小学入学必备识字 1000 例

编 著：何涛

责任编辑：肖润征
责任校对：岳智勇
责任印制：孙晶莹
出版发行：文化发展出版社（北京市海淀区翠微路 2 号 邮编：100036）
网　　址：www.pprint.cn　www.keyin.cn
经　　销：新华书店
印　　刷：北京尚唐印刷包装有限公司

开　　本：48 开
印　　张：1/2
印　　次：2015 年 5 月第 1 版第 1 次印刷
定　　价：140.00 元（全 20 册）
ＩＳＢＮ：978-7-5142-1181-8

如发现印装质量问题请与我社联系。发行部电话：010-88275602

中国环境标志 CHINA ENVIRONMENTAL LABELLING

建议上架：学前准备

ISBN 978-7-5142-1181-8
9 787514 211818 >

定价：140.00 元（全 20 册）

联系电话：18183299177

联系邮箱：ugcn@qq.com

联系网址： www.jiaokey.com

微信: