Onchain Technology.
Beyond Banking.

GITBOOK

Zuletzt aktualisiert vor 4 Tagen

WILLKOMMEN BEI WEFI

1.1 Einleitung

Unsere Vision

Wir glauben, dass der Zugang zur Weltwirtschaft ein Grundrecht ist. Wir streben eine offene, programmierbare und grenzenlose Finanzinfrastruktur an, in der jeder, unabhängig von seinem Standort oder Hintergrund, das globale Finanzsystem aufbauen, darauf zugreifen und daran teilnehmen kann.

WeFi wurde gegründet, um finanzielle Souveränität und wirtschaftliche Chancen im Internet zu ermöglichen. Wir bauen die Finanzinfrastruktur auf Blockchain-Basis neu auf, um die nächste Generation von Finanzdienstleistungen zu ermöglichen.

Unsere Mission

Unsere Mission ist es, das traditionelle Bankmodell in eine dezentrale Finanzinfrastruktur zu verwandeln, die intelligenter, stärker und wesentlich inklusiver ist.

Wir bieten regulierungskonforme On-Chain-Banking-Rails, die vom Netzwerk unterstützt werden und die Einführung konformer Finanzprodukte ermöglichen, ohne auf Legacy-Systeme angewiesen zu sein.

Strategische Ziele

Strategisches Ziel	Beschreibung
Grenzenloser Zugang	Erreichen von Nutzern überall über das Netzwerk.
Programmierbares Geld	Logik, KI und Automatisierung, eingebettet in die globale Finanzwelt, von Smart Contracts bis hin zu programmierbarer Compliance.
Globale Interoperabilität	Überbrückung lokaler Compliance mit globaler On-Chain-Liquidität.

Die drei Säulen der Architektur

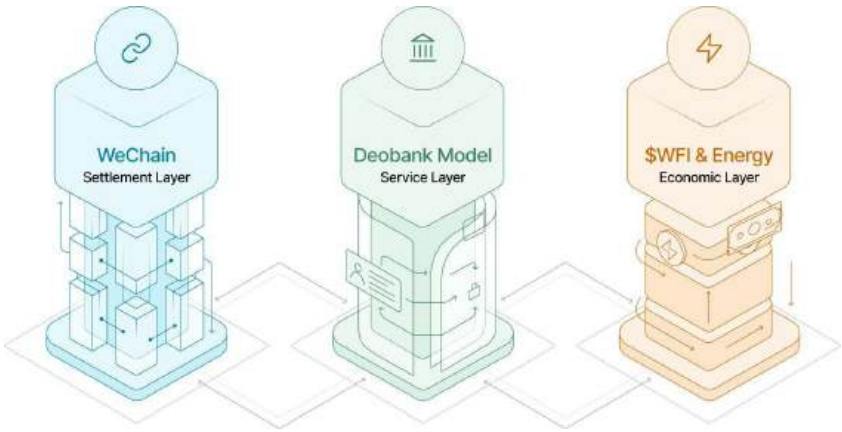

WeFi ersetzt die „Extraktionsfalle" der traditionellen Finanzwelt durch ein „belohnungsorientiertes" Netzwerk, das auf drei Säulen basiert:

Säule	Beschreibung	Wichtige Dienstleistungen	Strategische Innovation
1. WeChain	Hochleistungsfähiges Blockchain-Netzwerk und On-Chain-Abrechnungsschicht für alle globalen Transaktionen.	• Netzwerkkonsens und Sicherheit • Programmierbare Smart Contracts • Kettenübergreifende Interoperabilität	DeobankPlattformen werden als Netzwerkknoten für die Sicherung und Validierung von Transaktionen belohnt.
2. Deobank Modell	Dienstleister, die auf WeChain tätig sind und Finanz- und Informationsdienstleistungen für Nutzer erbringen.	• **Onchain Bankkonto**: Rechtlich kartiert auf Stablecoin Ledgern (EURC/USDC) mit 1:1 globaler Liquidität • **Verteilt Verwahrung (MPC)**: Sicherheitsarchitektur, die das Eigentum an Vermögenswerten vom operativen Zugriff trennt • **KI-Verhalten Kredit**: Kredit Bewertung basierend auf Echtzeit Ökosystem und KI Analyse • Compliance, Analytik und spezialisierte Finanzdienstleistungen	Die Nutzer behalten die ultimative Kontrolle und genießen gleichzeitig eine reibungslose Banking-UX; die Zugänglichkeit basiert auf dem Verhalten und nicht auf Papierkram.

3. $WFI & Energy	Natives Utility-Token und dezentrales Loyalitäts-Ökosystem, das Netzwerkanreize fördert.	• **$WFI-Token**: Native Utility für Governance, Staking und Belohnungen • **Energie**: Durch Teilnahme verdiente Loyalitätseinheit, die zum Freischalten verwendet werden Vorteile und Regulierung des Angebots	Selbststabilisierende Wirtschaft, in der die Nutzung Energie verbraucht, um die Knappheit des $WFI-Tokens aufrechtzuerhalten und aktive Teilnehmer zu belohnen.

WeChain-Netzwerk

WeChain ist das von WeFi speziell für Finanzdienstleistungen entwickelte leistungsstarke Blockchain-Netzwerk. Es dient als Abrechnungsebene für alle Transaktionen innerhalb des Ökosystems und ermöglicht schnelle, sichere und programmierbare Finanzgeschäfte.

Der Vorteil von WeChain:

- **Faire Verteilung**: Mehrjähriger Verteilungszyklus, inspiriert von den Prinzipien der Fairness und Knappheit von Bitcoin
- **Geringere Kosten**: Durch den Wegfall von Zwischenhändlern werden Gemeinkosten reduziert und Extraktionen vermieden
- **Programmierbare Compliance**: Integrierte Einhaltung gesetzlicher Vorschriften auf Netzwerkebene, unterstützt durch Smart Contracts, die Compliance-Regeln kodieren
- **Radikale Transparenz**: Ein überprüfbares öffentliches Hauptbuch (Onchain Accounting Book), das mathematische Sicherheit für jede Transaktion bietet

WeChain ersetzt herkömmliche Bankensysteme durch Onchain-Alternativen, die transparent, effizient und weltweit zugänglich sind.

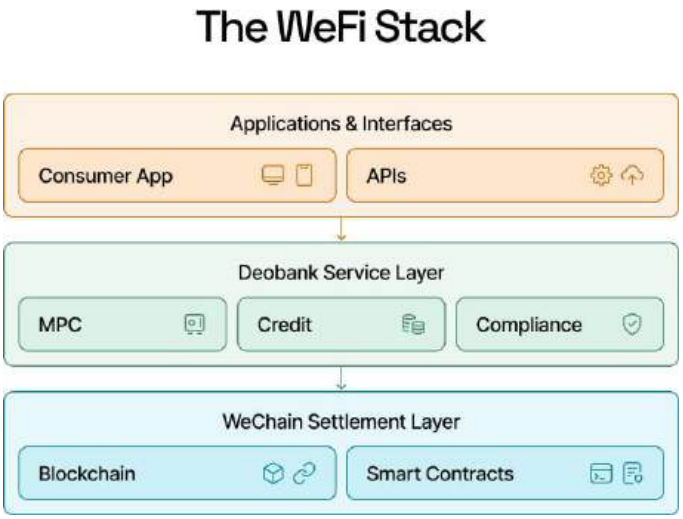

Das Deobank-Modell

Das Deobank-Modell ist ein von WeFi für die Finanzbranche entwickeltes Servicemodell, das auf einem Blockchain-Netzwerk wie WeChain basiert. „Deobank" wird auch als Bezeichnung für jeden Dienstleister verwendet, der das Deobank-Modell implementiert.

Eine Deobank ist ein Dienstleister, der auf einem Blockchain-Netzwerk wie WeChain aufbaut. Deobanks können viele Formen annehmen:

- **Fintechs, die** digitale Bankdienstleistungen anbieten

- **Traditionelle Finanzinstitute** (Banken), die auf eine On-ChainInfrastruktur umsteigen

- **Lokale Zahlungsanbieter** und E-Wallets, die nach einer Blockchain-Infrastruktur für verbesserte Abwicklungs- und grenzüberschreitende Funktionen suchen

- **Vermögensverwalter, die** eine sichere Verwahrung digitaler und traditioneller Vermögenswerte anbieten

- **Compliance-Anbieter** (KYC/AML-Dienste), die sich mit der Programmierbarkeit von WeChain verbinden, um „programmierbare Compliance" zu bieten: regulatorische Leitplanken auf Netzwerkebene

- **KI-/Analytik-Anbieter,** die Agenten auf WeChain einsetzen, um das Netzwerkverhalten der Nutzer, alternative Kreditwürdigkeitsbewertungen und Netzwerkanalysen zu berechnen und dabei die Programmierbarkeit des Netzwerks für Nachrichtendienste nutzen

- **Juristische Personen**, die Smart Contracts nutzen, um rechtliche Vereinbarungen zu kodieren und zu automatisieren, vertragliche Verpflichtungen durchzusetzen und die Streitbeilegung in der Blockchain zu optimieren

- **Onramping-/Offramping-Anbieter** ermöglichen die Umwandlung von Fiat- in Kryptowährungen und von Kryptowährungen in Fiat-Währungen und erleichtern so den Wechsel zwischen traditioneller und On-Chain-Finanzierung.

Im Gegensatz zu Neobanken, die auf undurchsichtigen Legacy-Datenbanken basieren, nutzen Deobanken Blockchain als zentrale Buchhaltungs- und Abrechnungsebene und bieten so Transparenz, Effizienz und Nutzersouveränität.

Die Verlagerung des Bankwesens auf WeFi kehrt das Anreizmodell um:

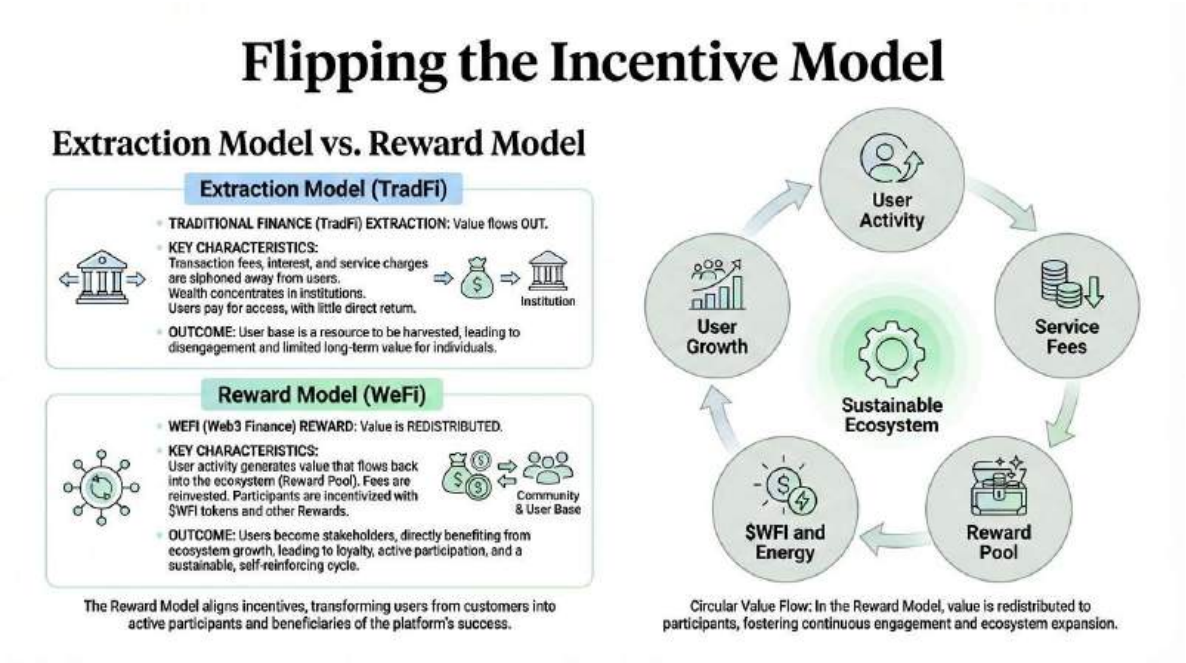

- **Das Extraktionsmodell (TradFi)**: Banken zahlen massive Gebühren für veraltete Bankensysteme: Korrespondenzbankgebühren, Vermittlungsgebühren, Devisenaufschläge und Zahlungsnetzwerkgebühren, wodurch den Nutzern bei jedem Schritt Wert entzogen wird.
- **Das Belohnungsmodell (WeFi)**: Deobanks bauen das Netzwerk auf, sichern es als Knotenpunkte, verdienen Belohnungen aus Transaktionsflüssen und teilen den Wert mit den Nutzern.

Über WeFi

WeFi ist das Technologieunternehmen hinter dem WeChain-Netzwerk und dem Deobank-Modell. WeFi wurde von einem Team aus Fintech- und Krypto-Veteranen gegründet und baut die Kerninfrastruktur für Onchain-Banking auf, darunter das WeChain-Netzwerk, Cloud-basierte Mining-Technologie, Zahlungswege und Verwahrungslösungen. WeFi hat es sich zur Aufgabe gemacht, Nutzer für ihre Teilnahme am Netzwerk zu belohnen.

WeFi baut die Infrastruktur, die die Zukunft des Finanzwesens antreibt.

Zuletzt aktualisiert vor 3 Tagen

WILLKOMMEN BEI WEFI

1.2 Teilnehmer des Ökosystems

Das WeFi-Ökosystem ist ein kollaboratives Netzwerk, das aus drei Hauptteilnehmergruppen besteht. Im Gegensatz zu traditionellen Finanzsystemen, in denen die Teilnehmer oft in Konflikt stehen, richtet das WeChain-Netzwerk die Anreize von Entwicklern, Dienstleistern und Endnutzern aufeinander aus, um eine sich selbst tragende Wirtschaft zu schaffen.

Die drei Teilnehmer

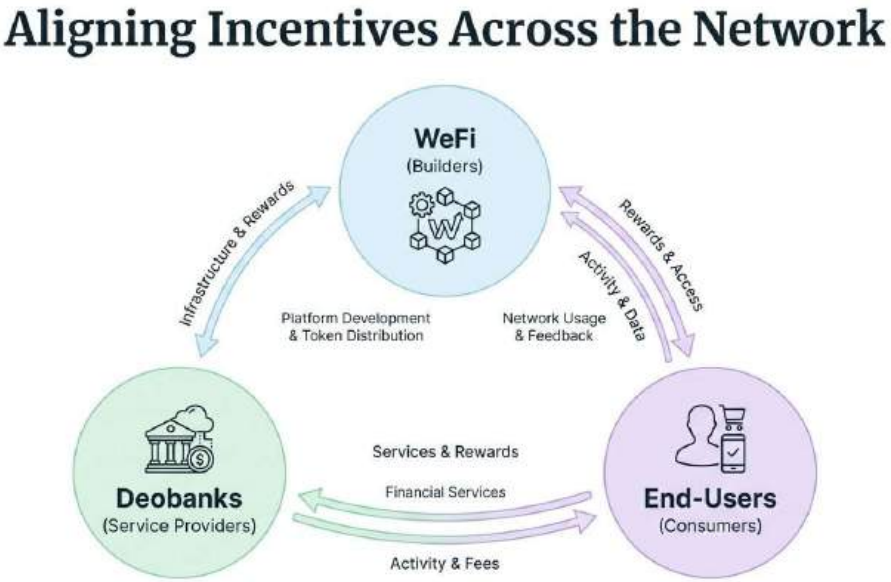

1. WeFi (Entwickler und Betreiber)

WeFi ist das Technologieunternehmen, das die Kerninfrastruktur des Ökosystems aufbaut und wartet. Als Architekt des Deobank-Modells und des WeChain-Netzwerks stellt WeFi das grundlegende Rahmenwerk bereit, das allen anderen Teilnehmern den Betrieb ermöglicht.

- **Kerninfrastruktur**: WeFi entwickelt und wartet die WeChain-Blockchain, das leistungsstarke Netzwerk, das als Abwicklungsebene für alle Transaktionen dient.
Dazu gehören Netzwerk-Konsensmechanismen, Sicherheitsprotokolle und kettenübergreifende Interoperabilität.

- **Protokollentwicklung**: WeFi erstellt die „gebrauchsfertigen“ Protokolle, die eine Skalierung des Ökosystems ermöglichen, die „Lego-Bausteine“ der Finanzwelt, darunter Module für Zahlungen, Kredite, Verwahrung und Compliance.

- **Token-Ökonomie**: WeFi entwirft und verwaltet die $WFI-Token-Ökonomie,
einschließlich der Cloud-basierten Mining-Technologie, des Energie-Ökosystems und der algorithmischen Regeln, die Angebot und Verteilung regeln.

- **Governance und Standards**: WeFi legt die technischen Standards, Sicherheitsrahmenbedingungen und Governance-Mechanismen fest, die dafür sorgen, dass das Netzwerk sicher, konform und skalierbar bleibt.

- **Strategische Innovation**: WeFi integriert KI-gesteuerte Verhaltensbewertung, programmierbare Compliance und andere fortschrittliche Technologien in die Kernlogik des Netzwerks.

- **Onchain-Bankkonten**: WeFi stellt Deobanks Onchain-Bankkonten zur Verfügung, die eine direkte Verbindung zwischen traditionellen Finanzdienstleistungen und Blockchain ermöglichen. Dazu gehören Blockchain-basierte Mechanismen für das Onramping und Offramping von digitalen und Fiat-Vermögenswerten. (Weitere Informationen finden Sie in Abschnitt 3.1.)

1. Deobanks (Dienstleister)

Deobanks sind Dienstleister, die auf dem WeChain-Netzwerk operieren. Sie nutzen die von WeFi aufgebaute Infrastruktur und das Framework, um Endnutzern Finanz- und Informationsdienstleistungen anzubieten. Deobanks können viele Formen annehmen, die alle durch die Verwendung des Deobank-Modells vereint sind.

Deobanks umfassen ein breites Spektrum von Dienstleistern, von traditionellen Banken und Fintechs bis hin zu Verwahrstellen, Compliance-Anbietern, KIAnalyseunternehmen und juristischen Personen. Alle nutzen das Deobank-Modell, um Finanz- und Informationsdienstleistungen auf der

- **Netzwerkteilnahme**: Deobanks fungieren als Netzwerkknoten, sichern die Kette und verdienen Belohnungen aus dem globalen Transaktionsfluss. Anstatt Gebühren für den Zugang zum Netzwerk zu zahlen (wie bei TradFi), werden sie für ihre Teilnahme belohnt.
- **Regulierungs- und Serviceebene**: Deobanks verwalten die regionale Compliance (KYC/AML) und stellen die wesentlichen Schnittstellen bereit, sowohl für Menschen (Banking-Apps) als auch für Maschinen (APIs), die die Nutzer mit dem Netzwerk verbinden.
- **Kreditwürdigkeit und Liquidität**: Deobanks sind die wichtigsten Anbieter von Liquidität und Krediten. Sie verwenden den Loyalitätskoeffizienten (LC), um veraltete Kreditwürdigkeitsbewertungen durch verhaltensbasiertes Vertrauen zu ersetzen und so einen faireren Zugang zu Kapital zu ermöglichen.
- **Mehrwertdienste**: Über das Basisbankgeschäft hinaus bieten Deobanken spezialisierte Dienstleistungen wie Verwahrung, Compliance, Analytik, Rechtsautomatisierung und Onramping/Offramping (Fiat-zu-Krypto und Kryptozu-Fiat) an, wobei viele von ihnen Smart Contracts auf WeChain für Automatisierung und Transparenz nutzen.

Im Gegensatz zu Neobanken, die auf undurchsichtigen Legacy-Datenbanken basieren, nutzen Deobanks Blockchain als ihre zentrale Buchhaltungs- und Abrechnungsebene und bieten so Transparenz, Effizienz und Nutzersouveränität.

1. Endnutzer (Verbraucher)

Endnutzer sind Personen und Organisationen, die die von Deobanks angebotenen Dienste nutzen. Sie treiben durch ihre täglichen Aktivitäten die wirtschaftliche Geschwindigkeit des Netzwerks voran und sind die letztendlichen Nutznießer des Wertes des Ökosystems.

- **Produktive Ausgaben**: Nutzer nehmen an „Spending-as-Mining" teil, wobei tägliche Transaktionen ihre langfristige Mining-Leistung erhöhen.

- **Belohnungen aus mehreren Quellen**: Nutzer erhalten Belohnungen aus drei Hauptquellen:

  - **Mining-Belohnungen**: Nutzer verdienen $WFI durch Cloud-basiertes Mining und die Teilnahme am Ökosystem.
  - **Umverteilung von Transaktionsgebühren**: Ein Teil der Transaktionsgebühren aus dem Netzwerk wird an aktive Nutzer umverteilt.

- **Rückkauf von Transaktionsgebühr-Token**: Ein Teil der Transaktionsgebühren aus dem Netzwerk wird verwendet, um Token direkt und über Energy vom Markt zu kaufen.

- **Finanzielle Souveränität**: Über die Schnittstellen von Deobank behalten Nutzer die vollständige Kontrolle über ihre Vermögenswerte und können gleichzeitig virtuelle und physische Karten, Vermögensübertragungen, weltweite Zahlungen und Kredite nutzen. Sie behalten die Selbstverwahrung und profitieren gleichzeitig von den Annehmlichkeiten traditioneller Bankgeschäfte.

- **Zugang zu Dienstleistungen**: Nutzer profitieren von einer einheitlichen Schnittstelle, die Fiat- und Kryptowährungen kombiniert, von einem Zugang zu Krediten, der eher auf dem Verhalten als auf Papierkram basiert, sowie von einer Reihe von Finanz- und Informationsdienstleistungen.

- **Anreizausrichtung**: In der WeFi-Nutzerwirtschaft profitieren die Nutzer direkt vom Wachstum des Netzwerks. Durch ihre Teilnahme verdienen die Nutzer $WFI, Energie und andere Belohnungen.

- **Demokratisierter Zugang**: Jeder, unabhängig von seinem Standort oder Hintergrund, kann am globalen Finanzsystem teilnehmen und auf Dienste zugreifen, die ihm zuvor nicht zur Verfügung standen.

Teilnehmer-Interaktionskarte

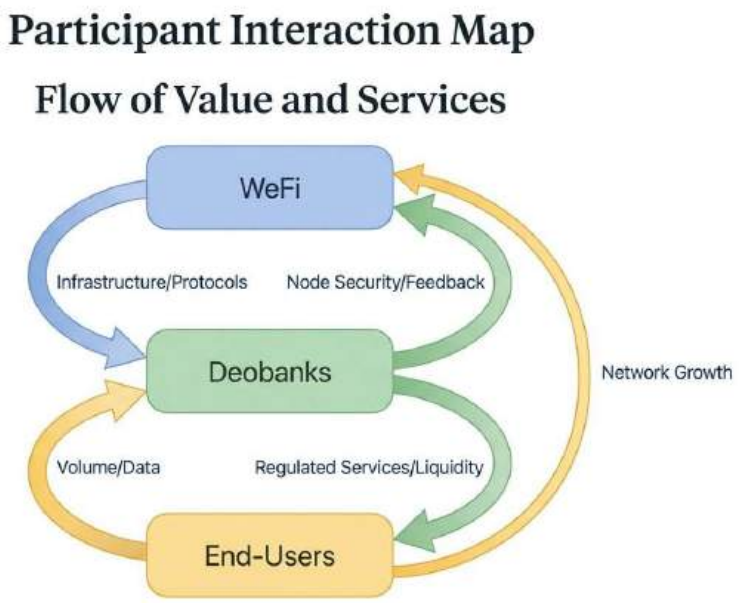

Teilnehmer	Rolle	Bietet Ökosystem	Erhält von Ökosystem
WeFi	Entwickler & Wartungsunternehmen	Kern Infrastruktur, Protokolle, Token Wirtschaftlichkeit, Governance	Netzwerkwachstum, Einführung, Protokoll Gebühren
Deobanks	Dienstleister	Regulierung Schnittstellen, Liquidität, Verwahrung, Compliance, Analytik, Kredit	Belohnungen für die Teilnahme am Netzwerk, Zugang zu Infrastruktur
Endnutzer	Verbraucher	Transaktions Volumen, Kapital, Netzwerkaktivität	$WFI-Prämien (Transaktionsgebühr Umverteilung + Bergbau), Souveränität, gebührenfreie Gebühren, Finanzielle Inklusion

Wie sie zusammenarbeiten

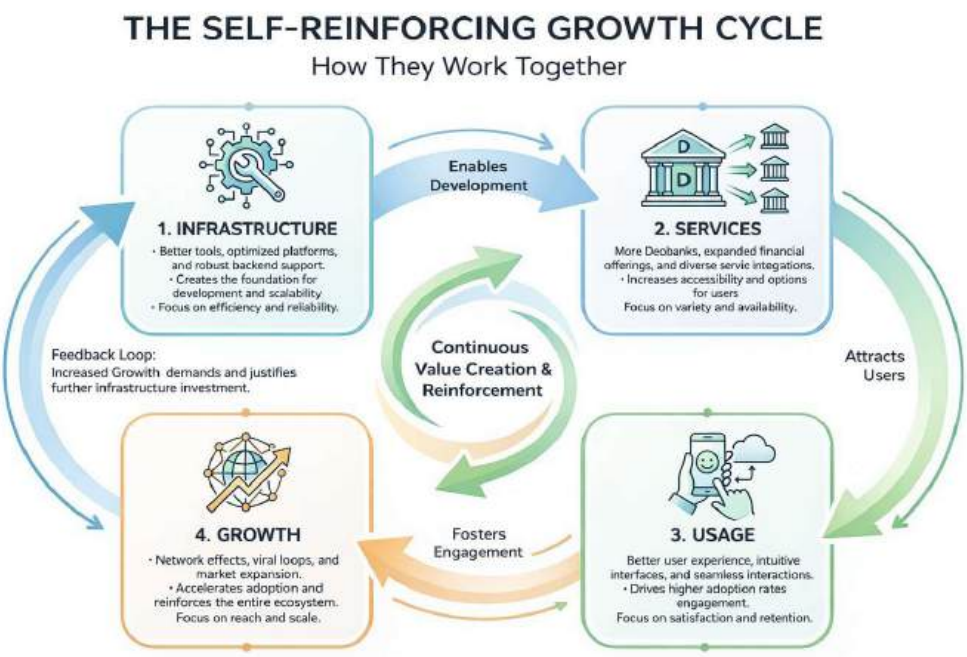

1. **WeFi baut** die Infrastruktur **auf** und wartet das Netzwerk.
2. **Deobanks arbeiten** im Netzwerk, bieten Dienste an und sichern die Kette
3. **Endnutzer konsumieren** Dienste, treiben Aktivitäten voran und verdienen Belohnungen

Diese dreistufige Struktur schafft einen sich selbst verstärkenden Kreislauf: Eine bessere Infrastruktur zieht mehr Deobanks an, mehr Deobanks bieten den Nutzern bessere Dienste und mehr Nutzer schaffen eine größere Nachfrage nach Infrastrukturverbesserungen. Der Netzwerkeffekt kommt allen Teilnehmern zugute.

Zuletzt aktualisiert vor 3 Tagen

WILLKOMMEN BEI WEFI

1.3 Die Finanzsouveränitätslücke

Die Finanzsouveränitätslücke: Das Problem

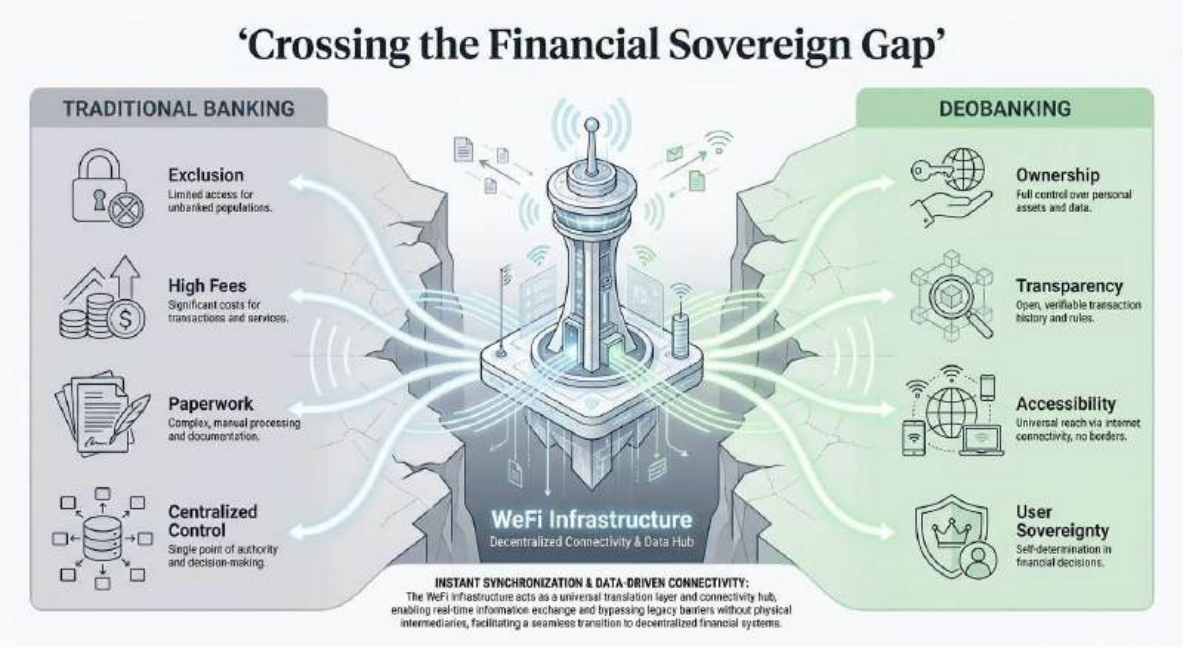

Trotz der digitalen Entwicklung ist das globale Finanzsystem strukturell nach wie vor unausgewogen. Milliarden von Nutzern sind in einer „Lücke der finanziellen Souveränität" gefangen, einem Raum, in dem sie keine echte Eigentümerschaft über ihr Kapital haben und durch veraltete, papierlastige Altsysteme vom Kreditgeschäft ausgeschlossen sind.

Die Souveränitätslücke steht für die Kluft zwischen denen, die Zugang zu modernen, fairen Finanzdienstleistungen haben, und denen, die keinen Zugang haben. Das traditionelle Bankwesen schließt Milliarden von Menschen durch hohe Gebühren, langsame Prozesse, aufwändige Formalitäten und eine zentralisierte Kontrolle aus, die den Nutzern das echte Eigentumsrecht an ihrem eigenen Geld nimmt.

Die Lösung von Deobank

Eine Deobank stellt die nächste Evolutionsstufe von Finanzinstituten dar. Im Gegensatz zu traditionellen Banken, die auf zentralisierte, undurchsichtige Hauptbücher und veraltete Datenbanken setzen, nutzt eine Deobank die Blockchain-Technologie, insbesondere WeChain, als zentrale Buchhaltungs- und Abrechnungsebene.

Durch die direkte Integration der On-Chain-Logik in den Banking-Stack bieten Deobanks folgende Vorteile:

- **Direkte Kontrolle über Vermögenswerte**: Benutzer behalten die Hoheit über ihre Gelder über nicht-verwahrende oder verteilte Verwahrungs-Wallets.
- **Vertrauenswürdige Transparenz**: Interne Transaktionen werden in einem öffentlichen, unveränderlichen Ledger aufgezeichnet und nicht hinter undurchsichtigen Unternehmenssystemen versteckt.
- **Integrierte Interoperabilität**: Native Unterstützung sowohl für Fiat-Währungen (USD, EUR) als auch für digitale Vermögenswerte innerhalb eines einzigen, regulatorisch konformen Rahmens.
- **Onchain-Fiat-Effizienz**: Lokale Währungen werden 1:1 durch Stablecoins gedeckt, sodass jede Währung weltweit und sofort mit nahezu null Gebühren versendet werden kann, wodurch Werte im Wesentlichen als „Onchain-Fiat“ über BlockchainKanäle transferiert werden.

Während DeFi den dezentralen Motor aufgebaut hat, bieten Deobanks im Wesentlichen das Lenkrad und die Sicherheitsfunktionen, die für eine globale Massenakzeptanz erforderlich sind.

Deobank-Teilnehmer

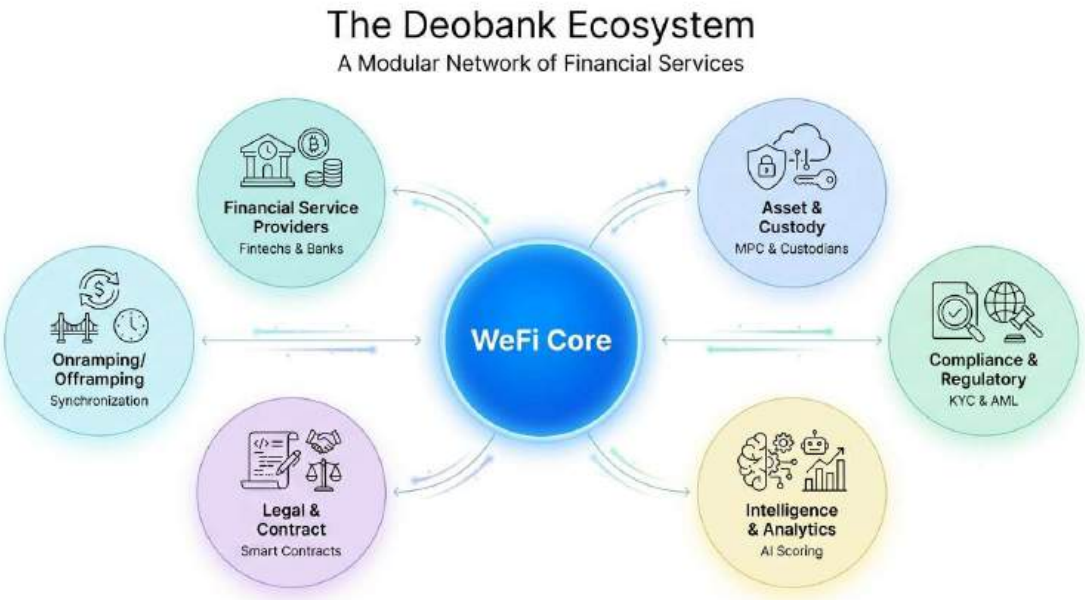

Das Deobank-Ökosystem umfasst eine Vielzahl von Dienstleistern, von denen jeder einzigartige Fähigkeiten in das Netzwerk einbringt. Diese Teilnehmer operieren auf WeChain und nutzen dessen Programmierbarkeit und Sicherheit, um Dienstleistungen anzubieten, die in der traditionellen Finanzwelt bisher unmöglich oder ineffizient waren.

1. Finanzdienstleister

Fintechs und Neobanken Moderne Finanztechnologieunternehmen nutzen das Deobank-Modell, um digitale Bankdienstleistungen anzubieten. Sie bieten benutzerfreundliche mobile Schnittstellen, Sofortzahlungen und integrierte Finanzmanagement-Tools und profitieren gleichzeitig von der Sicherheit und Transparenz der On-Chain-Infrastruktur.

Traditionelle Finanzinstitute Etablierte Banken migrieren von Altsystemen auf die OnChain-Infrastruktur und erhalten so Zugang zu globaler Liquidität, schnelleren Abwicklungen und reduzierten Betriebskosten. Diese Institutionen bringen regulatorisches Fachwissen und etablierte Kundenbeziehungen in das Ökosystem ein.

Zahlungsnetzwerke Große Zahlungsabwickler und aufstrebende Zahlungsanbieter nutzen WeChain als Abwicklungsschicht. Dies ermöglicht nahezu sofortige grenzüberschreitende Transaktionen mit geringeren Gebühren im Vergleich zu traditionellen Korrespondenzbankennetzwerken.

Onramping-/Offramping-Anbieter Spezialisierte Anbieter, die direkt in die Minting- und Burning-Mechanismen von WeChain integriert sind. Anstatt als externe Brücken zu fungieren, bedienen diese Dienste Kunden sowohl auf der Fiat- als auch auf der Kryptoseite gleichzeitig. Durch die Synchronisierung der On-Chain-Ausgabe von Stablecoins mit traditionellen Banküberweisungen ermöglichen sie einen nahtlosen Werttransfer ohne Umtauschgeschäfte oder Spreads.

1. Vermögens- und Verwahrungsdienste

Vermögensverwahrer Institutionelle Verwahrer bieten sichere Verwahrung für digitale und traditionelle Vermögenswerte. Sie halten Fiat-Reserven, physisches Gold und reale Vermögenswerte (RWA), die synthetische lokale Währungen auf WeChain absichern. Durch Multi-Party-Computing-Protokolle (MPC) beteiligen sich Verwahrer an einer Schlüsselverteilung, die einseitige Geldbewegungen verhindert und gleichzeitig „Proof of Reserve”-Daten liefert, die in das Onchain Accounting Book eingespeist werden.

1. Compliance- und Regulierungsdienste

Compliance-Anbieter Spezialisierte Unternehmen bieten KYC/AML-Dienste an, die mit der Programmierbarkeit von WeChain verbunden sind und „programmierbare Compliance” ermöglichen: regulatorische Schutzmaßnahmen, die auf Netzwerkebene eingebettet sind. Diese Anbieter ermöglichen es Deobanks, regulatorische Anforderungen in verschiedenen Rechtsräumen zu erfüllen, ohne eine Compliance-Infrastruktur von Grund auf neu aufbauen zu müssen.

1. Intelligenz und Analytik

Anbieter von KI und Analytik Unternehmen, die KI-Agenten auf WeChain einsetzen, berechnen das Netzwerkverhalten der Nutzer, generieren alternative Kreditwürdigkeitsbewertungen und bieten Netzwerkanalysen. Diese Dienste nutzen die Transparenz und Datenverfügbarkeit der Blockchain, um Einblicke zu bieten, die in der traditionellen Finanzwelt nicht möglich sind, und ermöglichen so fairere Kreditentscheidungen und Risikobewertungen.

1. Rechts- und Vertragsdienstleistungen

Juristische Personen und Anbieter von Smart Contracts Anwaltskanzleien und Legal-TechUnternehmen nutzen Smart Contracts, um rechtliche Vereinbarungen zu kodifizieren und zu automatisieren.
Dazu gehören die Durchsetzung vertraglicher Verpflichtungen, die Automatisierung von Treuhandvereinbarungen und die Optimierung der Streitbeilegung in der Blockchain. Diese Anbieter schließen die Lücke zwischen traditionellen rechtlichen Rahmenbedingungen und der automatisierten Ausführung in der Blockchain.

1. Der Vorteil von Deobank

Jede Art von Deobank-Teilnehmer trägt zu einem umfassenden Finanzökosystem bei:

- **Finanzdienstleister** bieten vertraute Dienstleistungen mit überlegener Technologie
- **Onramping-Anbieter** integrieren Fiat- und Kryptowährungen gleichzeitig über Mint/Burn-Mechanismen
- **Verwahrstellen** gewährleisten Sicherheit auf institutionellem Niveau und die Absicherung von Vermögenswerten
- **Compliance-Anbieter** ermöglichen die Einhaltung von Vorschriften über Grenzen hinweg
- **Analytik-Anbieter** schaffen fairere, datengestützte Finanzentscheidungen
- **Rechtsdienstleister** automatisieren und setzen Vereinbarungen transparent durch

Gemeinsam schaffen diese Teilnehmer eine modulare Finanzinfrastruktur, in der Nutzer über eine einheitliche Schnittstelle auf beliebige Kombinationen von Dienstleistungen zugreifen können, während sie gleichzeitig die Kontrolle über ihre Vermögenswerte behalten.

Das Deobank-Modell: Wesentliche Vorteile

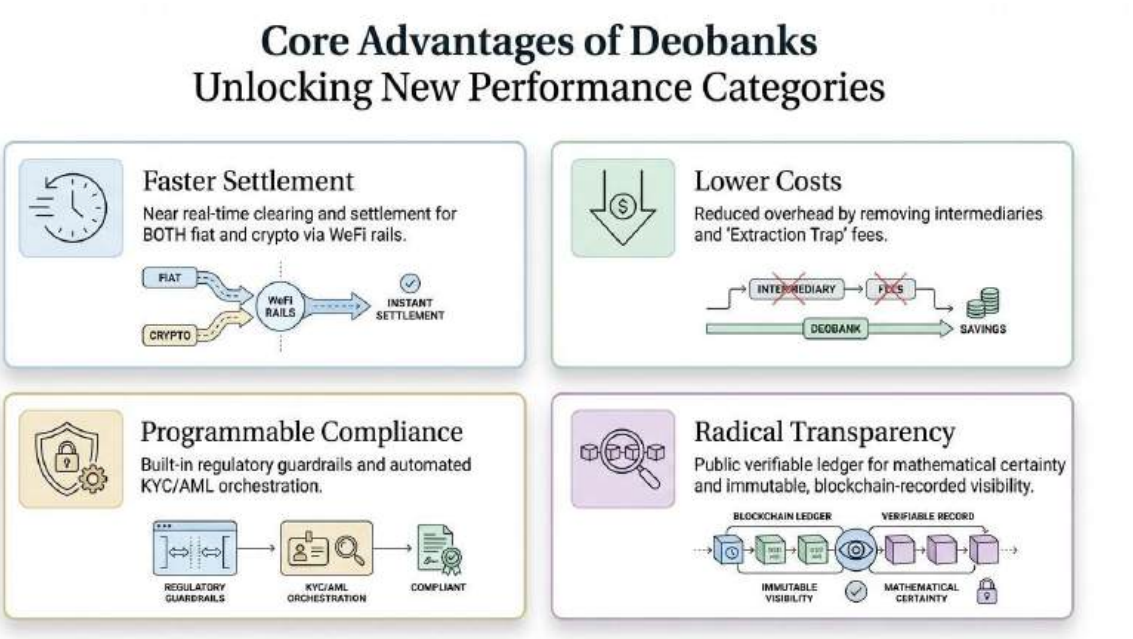

Die Umstellung auf einen On-Chain-Kern ermöglicht eine neue Leistungskategorie, die traditionelle Banken nicht nachahmen können:

Vorteil	Vorteil
Schnellere Abwicklung	Sofortige grenzüberschreitende Transaktionen über WeChain-Rails.
Geringere Kosten	Reduzierte Gemeinkosten durch den Wegfall unnötiger Zwischenhändler und „Extraction Trap”-Gebühren.
Programmierbare Compliance	Integrierte regulatorische Schutzmaßnahmen und automatisierte KYC/AML-Koordination.
Radikale Transparenz	Ein überprüfbares öffentliches Hauptbuch, das mathematische Sicherheit für jede Transaktion bietet.

Warum die Welt Deobanks braucht

Die Finanzwelt ist heute strukturell falsch ausgerichtet, was zu kritischen Lücken führt, die Milliarden von Nutzern ausschließen und den Teilnehmern Wert entziehen.

Die Lücke	Beschreibung	WeFi Onchain Fortschritt
1. Die Extraktionsfalle	Traditionelle Banken schöpfen jährlich über 1,2 Billionen Dollar (Stand 2025) durch versteckte Gebühren und Zinsmargen ab.	Nutzerwirtschaft: Angleichung der Institution an den Nutzer durch eine erhebliche Senkung der transparenten Transaktionsgebühren.
2. Die Usability-Lücke	DeFi bleibt für den täglichen Gebrauch technisch und fragmentiert.	Einheitliche Benutzererfahrung: Einfacher Wechsel zwischen Fiat- und Kryptowährungen für tägliche Zahlungen.
3. Die Transparenzkrise	Die traditionelle Finanzwelt erfordert „blindes Vertrauen" in die Reputation.	Buchhaltung: Vertrauen basierend auf mathematischer Gewissheit.
4. Veraltete Ineffizienz	Internationale Geldtransfers sind langsam und teuer.	WeChain Rails: Sofortige Abwicklung und programmierbare Compliance.
5. Kreditausschluss	Abhängigkeit von veralteten Bonitätsbewertungen und aufwendigen Formalitäten.	KI-Verhaltensbewertung: Kreditvergabe basierend auf der Teilnahme am Echtzeit-Ökosystem.

Vergleichende Analyse: Traditionelle vs. WeFi-Dienste

WeFi ist nicht nur eine Kopie des traditionellen Bankwesens, sondern verbessert das gesamte Finanzerlebnis durch die Integration von On-Chain-Logik in jeden Dienst.

Dienst	Traditionelles Bankwesen	WeFi Onchain Fortschritt
Bankkonten	Geschlossene Systeme; Gelder sind in einem Bankbuch gesperrt.	Onchain-Konten: Rechtlich 1:1 an Stablecoin-Konten (EURC/USDC) mit globaler Liquidität gebunden
Ausgaben & Karten	Ausgaben sind ein endgültiges Ereignis; der Wert verlässt den Nutzer dauerhaft.	globaler Liquidität. Ausgaben als Mining: Jede Zahlung erhöht die MiningLeistung und verwandelt Ausgaben in Vermögensaufbau.
Vermögensverwaltung	Fiat- und Kryptowährungen werden als separate, fragmentierte Silos behandelt.	Einheitliche Verwaltung: Verwalten Sie Fiat und Kryptowährungen nebeneinander mit sofortiger, kostengünstiger
Kredite und Darlehen	Basiert auf aufwendigem Papierkram und veralteten Bonitätsbewertungen.	Interoperabilität. Dezentralisierte Kredite: Sofortige, verhaltensorientierte Kredite über den Loyalitätskoeffizienten
Prämien und Einnahmen	Niedrige Zinsen; Banken schöpfen Wert aus den Einlagen der Nutzer.	(LC). Aktivitätsbasierte Prämien: Nutzer verdienen $WFI durch Cloud-basiertes Mining, Umverteilung von
Verwahrung von Vermögenswerten	Zentralisierte Kontrolle; die Bank kann Gelder einseitig einfrieren.	Transaktionsgebühren und Teilnahme am Ökosystem. Verteilte Verwahrung und Selbstverwahrung: Verwendet MPC, um sicherzustellen, dass die Nutzer die ultimative Kontrolle
Transparenz	Undurchsichtige interne Hauptbücher, die nur für die Bank sichtbar sind.	über ihre Vermögenswerte behalten. Onchain-Buchhaltungsbuch: Eine unveränderliche, öffentlich überprüfbare Quelle der Wahrheit für

Die Lücke schließen

Durch diese Fortschritte ermöglicht WeFi Deobanks, ein komplettes Finanzökosystem anzubieten, in dem Mining zum Standard für faire Verteilung wird und Energie als dezentrale Treueeinheit fungiert, die Premium-Vorteile freischaltet. Wir schaffen die modulare Grundlage für eine bessere Weltwirtschaft.

Zuletzt aktualisiert vor 15 Tagen

DIE ARCHITEKTUREN VON WEFI

2.1 Onchain-Buchhaltung: Die Vertrauensmaschine

Eine Vertrauensmaschine für die Finanzwelt

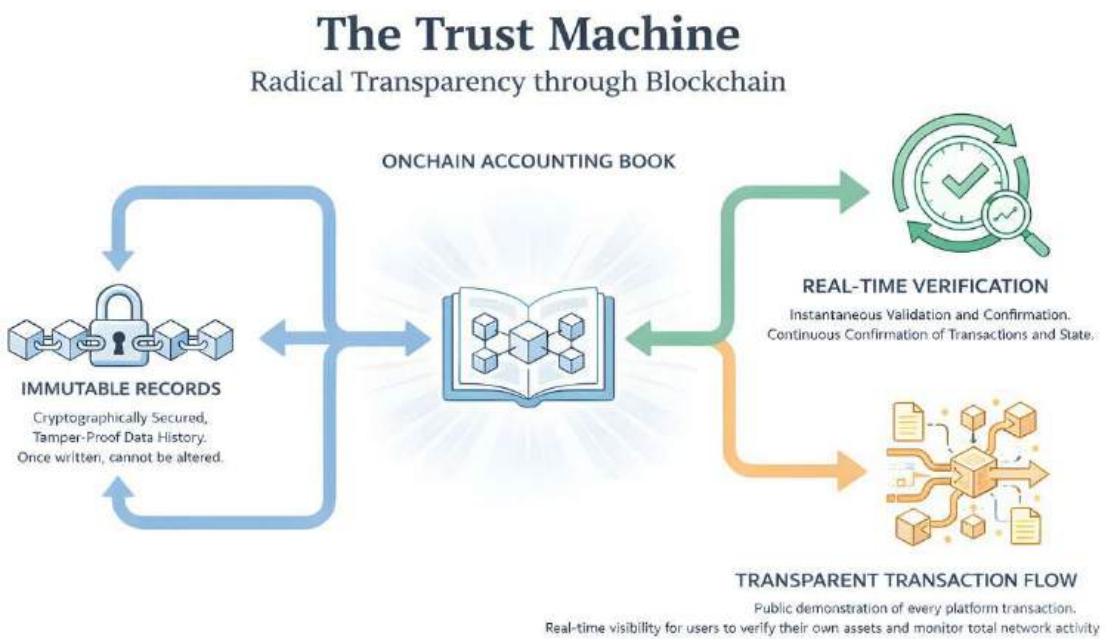

Traditionelle Banken funktionieren als geschlossene Finanzsysteme. Die Nutzer haben praktisch keinen Einblick in die internen Transaktionen des Instituts; sie sehen nur ihre eigenen Kontostände, während der gesamte Kapitalfluss hinter undurchsichtigen, proprietären Hauptbüchern verborgen bleibt.

WeFi erfindet dieses Modell durch das Onchain Accounting Book neu. Durch die Aufzeichnung jeder Transaktion innerhalb des Systems in einem öffentlichen, unveränderlichen Hauptbuch bietet WeFi ein beispielloses Maß an Transparenz, das absolutes Vertrauen bei den Nutzern schafft.

Radikale Transparenz und Sicherheit

Im WeFi-Ökosystem wird jede Transaktion – ob Fiat oder digital – aufgezeichnet.
onchain. Diese architektonische Entscheidung stellt sicher, dass Datensätze:

- **Unveränderlich:** Transaktionen können nach ihrer Erfassung nicht mehr gelöscht, geändert oder gefälscht werden.
- **Überprüfbar:** Das Hauptbuch dient als überprüfbare Quelle der Wahrheit und gewährleistet die Authentizität der gesamten Bankinfrastruktur.
- **In der Blockchain aufgezeichnet:** Dank Echtzeit-Transparenz können sowohl Nutzer als auch Aufsichtsbehörden die Solvenz und Transaktionsintegrität überprüfen, ohne sich auf verzögerte, undurchsichtige interne Prozesse verlassen zu müssen.

Web3-Prinzipien im modernen Bankwesen

Die Kernprinzipien von Web3 sind Offenheit und Transparenz. Dies sind Werte, für die traditionelle Banken oft nicht gerüstet sind. Angesichts des Wandels in der Finanzlandschaft wird Transparenz jedoch zunehmend zu einer Notwendigkeit und ist keine Option mehr.

WeFi ist führend bei dieser Transformation. Indem wir das Onchain Accounting Book in den Kern des Systems integrieren, schaffen wir die Grundlage für Deobanking: eine Generation des Bankwesens, die auf mathematischer Sicherheit statt auf blindem Vertrauen in die Reputation basiert.

Vergleichende Analyse: Traditionelles vs. Onchain Accounting

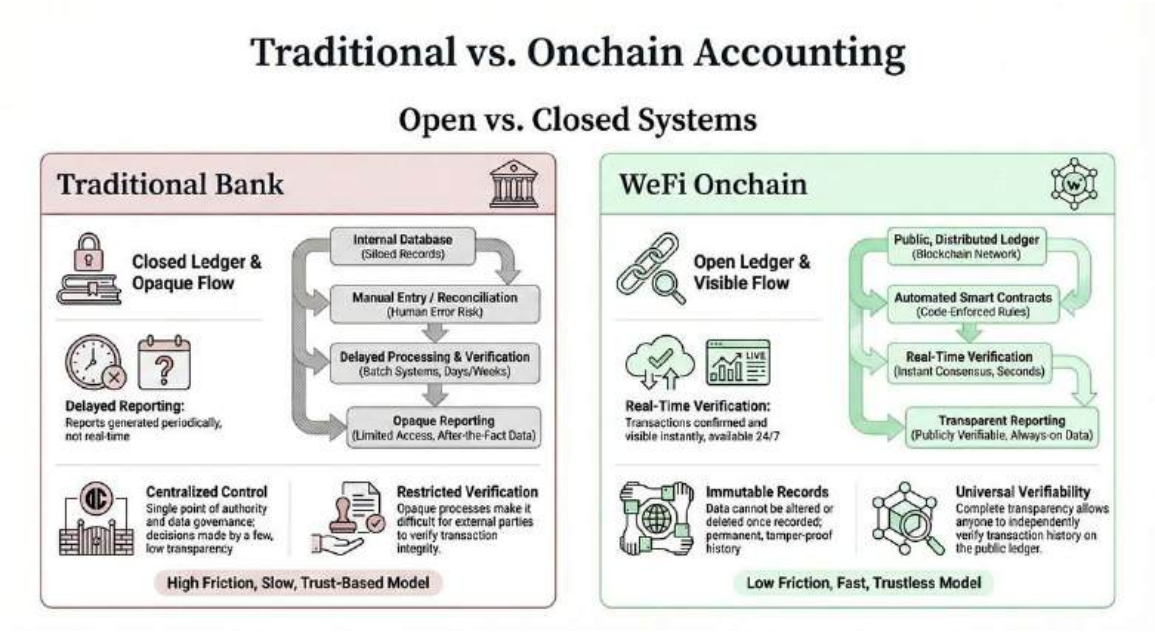

Aspekt	Traditionelle Bank	WeFi Onchain Accounting Buch
Transparenz	Geschlossenes System; Benutzer sehen nur ihren eigenen Kontostand.	Offenes System; jede Transaktion wird aufgezeichnet und ist sichtbar.
Kontrolle	Die Bank hat die vollständige Kontrolle über Aufzeichnungen und Salden.	Unveränderliches Hauptbuch; keine einzelne Partei kann die Historie ändern.
Vertrauensmodell	Basiert auf dem Ruf der Institution und der Regulierung.	Vertrauenslos; Authentizität wird durch den Blockchain-Code garantiert.
Aufzeichnungen	Undurchsichtige interne Prozesse; verzögerte Berichterstattung.	In Echtzeit öffentlich überprüfbar.
Sicherheit	Zentralisierte Datenbank; anfällig für Manipulationen.	Verteiltes Hauptbuch; kryptografisch gesichert.
Vertrauen	Basiert auf blindem Vertrauen und der Logik „too big to fail".	Basiert auf mathematischer Gewissheit und Beweisen.
Zukunftsfähigkeit	Veraltet; widerstandsfähig gegenüber systemischen Veränderungen.	Auf Web3-Prinzipien aufgebaut; von Natur aus zukunftssicher.

Der WeFi-Standard

Das Onchain Accounting Book ist mehr als nur ein technisches Hauptbuch; es ist die „Vertrauensmaschine", die den Maßstab dafür setzt, wie sich das moderne Bankwesen weiterentwickeln muss, um einer globalen, digital orientierten Bevölkerung gerecht zu werden.

Zuletzt aktualisiert vor 3 Tagen

DIE ARCHITEKTUREN VON WEFI

2.2 Verteilte Verwahrung und WalletArchitektur

MPC: Souveräne Sicherheit

Die WeFi-Architektur basiert auf einem On-Chain-Banking-Modell, bei dem die Gelder der Nutzer über die traditionelle Finanzinfrastruktur (wie Banküberweisungen, Karten, Geldautomaten/POS) vollständig nutzbar bleiben, während sie sich in der Blockchain befinden. Im Mittelpunkt dieses Modells steht eine Dual-Wallet-Strategie, die das Eigentum an Vermögenswerten grundlegend vom operativen Zugriff trennt und es den Nutzern ermöglicht, den Grad der Souveränität zu wählen, der ihren finanziellen Absichten entspricht.

Die Kraft der Trennung

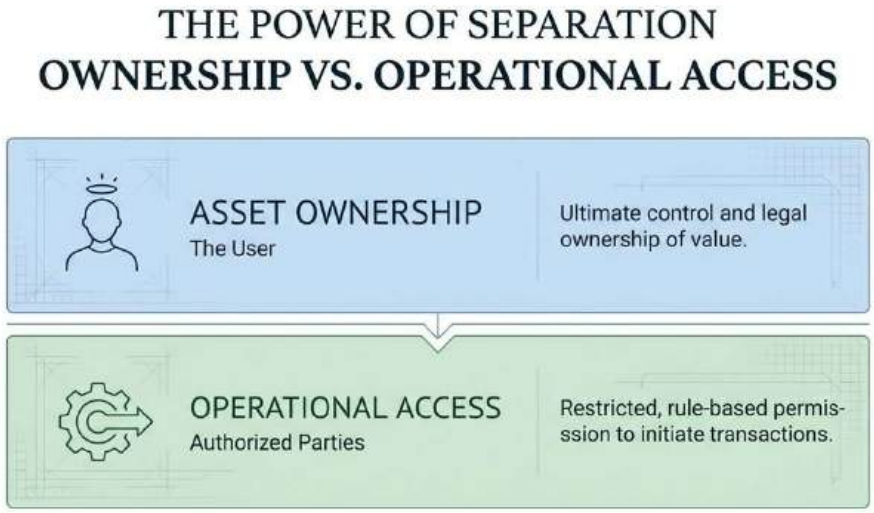

Die Architektur ist so konzipiert, dass zwischen dem rechtlichen Eigentümer des Wertes und demjenigen, der befugt ist, ihn für bestimmte Dienstleistungen zu bewegen, unterschieden wird.

Ebene	Verantwortung
Eigentum an Vermögenswerten	Der Nutzer behält die vollständige Kontrolle und das rechtliche Eigentum an dem Wert.
Operativer Zugang	Autorisierte Parteien (Zahlungssysteme) erhalten eine eingeschränkte, regelbasierte Berechtigung zur Initiierung von Transaktionen.

Grundlegende Eigenschaften

Unabhängig von der gewählten Wallet-Konfiguration bleiben die folgenden Eigenschaften im gesamten WeFi-Ökosystem unverändert:

Eigenschaft	Implementierung
Eindeutige Onchain-Wallets	Die Gelder werden in individuellen Onchain-Wallets verwahrt, niemals in zentralisierten Sammelkonten.
1:1-Absicherung	Die Vermögenswerte sind vollständig gedeckt und können in Echtzeit im öffentlichen Hauptbuch überprüft werden.
Keine einseitigen Bewegungen	WeFi ist technisch nicht in der Lage, Vermögenswerte ohne die Genehmigung des Benutzers über MPC oder physische Unterschrift zu bewegen.
Keine Weiterverpfändung	Vermögenswerte werden niemals gepoolt oder verliehen; sie verbleiben an der benutzerspezifischen Adresse.
Konfigurierbares Spektrum	Benutzer wählen ihr Gleichgewicht zwischen täglicher Zugänglichkeit (MPC) und souveräner Cold Storage (NFC).

Die Dual-Wallet-Architektur

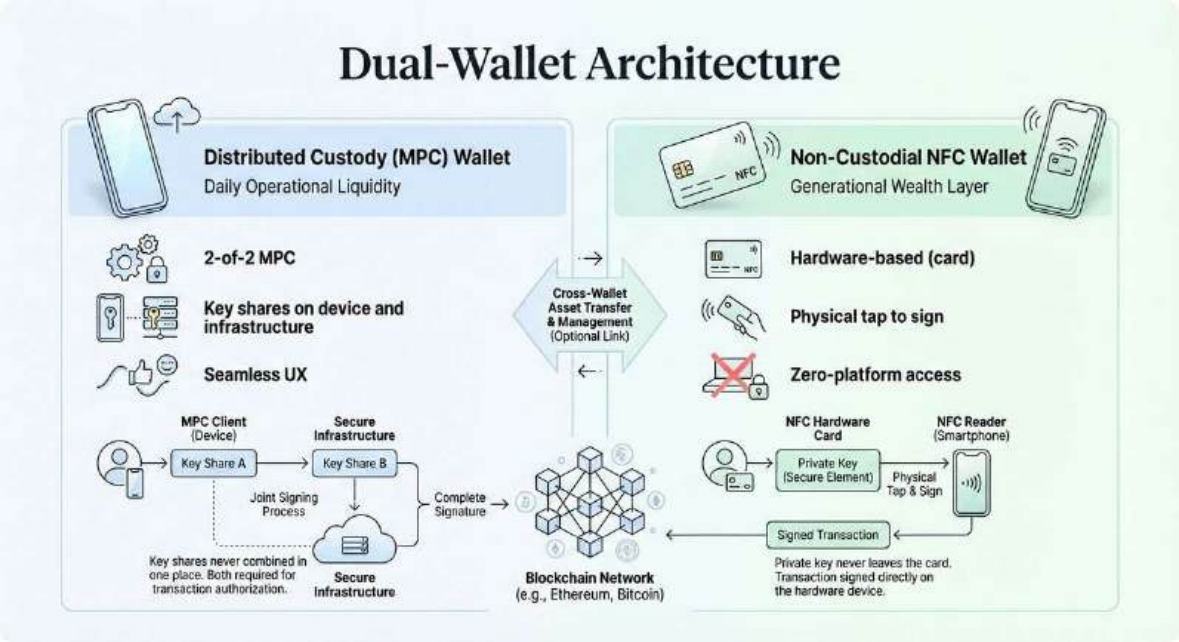

WeFi bietet zwei verschiedene Wallet-Typen, die für unterschiedliche Phasen des finanziellen Lebenszyklus des Benutzers entwickelt wurden. Durch das Angebot beider Typen bietet WeFi eine „Banking-UX" für den Alltag und einen „Sovereign Vault" für langfristige Sicherheit.

Funktion	Verteilte Verwahrung (MPC) Wallet	Nicht verwahrende NFC Wallet
Primäre Absicht	Tägliche operative Liquidität: Optimiert für hochfrequente Bankgeschäfte, Kartenzahlungen und Zahlungseingänge.	Generationsübergreifender Wohlstand: Reserviert für die langfristige Vermögenssicherung und die „kalte“ Lagerung von Wertgegenständen.
Funktionale Analogie	Das Bankkonto: Vertraut, automatisiert und schnell.	Der private Tresor: Sicher, manuell und streng persönlich.
Operative Logik	Regulierte Partner halten Schlüsselanteile, um die Ausführung von Transaktionen zu unterstützen.	Nur die physische Hardwarekarte kann Geldtransfers autorisieren.
Benutzererfahrung	Nahtlos; entspricht einer Standard-Banking-App.	Hohe Sicherheit; erfordert ein physisches „Tippen“, um Transaktionen zu unterzeichnen.

1. Verteilte Verwahrung (MPC): Die standardmäßige Betriebsebene

Die meisten Benutzer interagieren mit WeFi über eine dezentrale Verwahrungs-Wallet, die auf Multi-Party Computation (MPC) basiert. Dies ist die Standardeinstellung, da sie die für eine breite Akzeptanz erforderliche „Banking-UX” bietet.

Technische Kernkomponenten

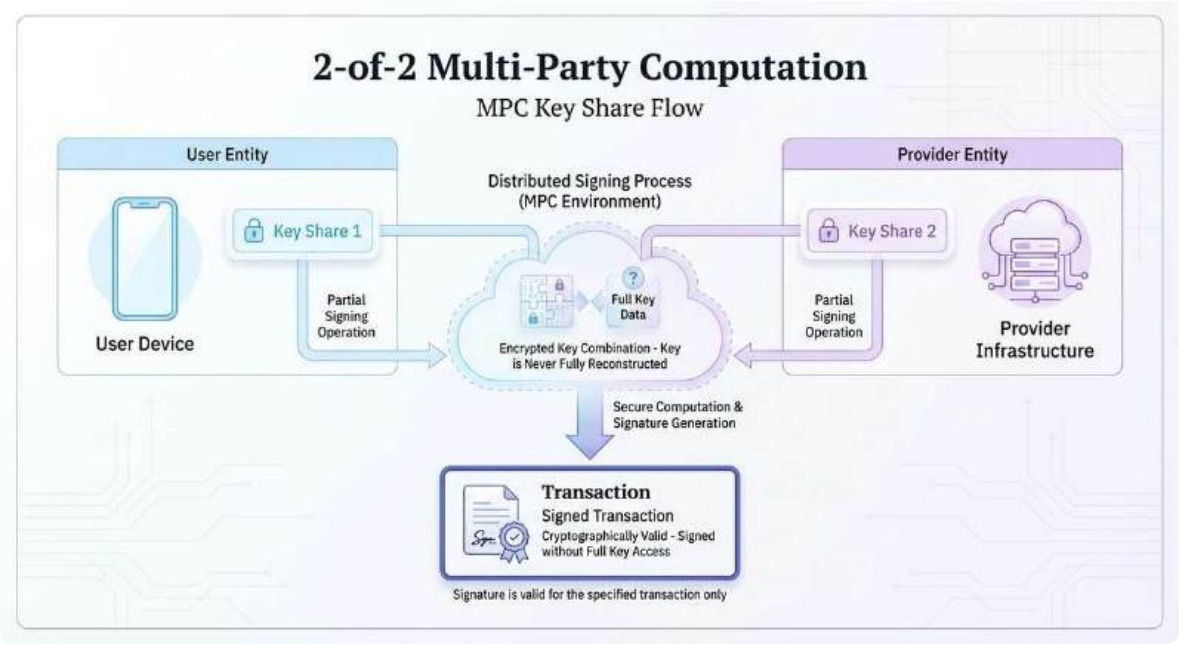

Komponente	Rolle
In-App-Benutzer-Wallet	Eine 2-von-2-MPC-Wallet, bei der sich ein Schlüsselanteil auf dem Gerät und der andere in der Infrastruktur des Anbieters befindet.
Operations-Ebene	Dienste (Indexer + Webhooks), die Wallets bereitstellen und eingehende Überweisungen erkennen, ohne über Vermögenswerte zu verfügen.
Wallet-Broadcast-Dienst	Die Backend-Brücke, die Wallets verbindet, Webhooks verarbeitet und Ledger-Aktualisierungen auslöst.
Plattform-Tresor	Regulierte Cold Storage (z. B. Fireblocks) für Gelder, sobald ein Benutzer sich ausdrücklich für die Verwahrung durch die Plattform entscheidet.

Operativer Workflow: Beabsichtigte Verwahrung

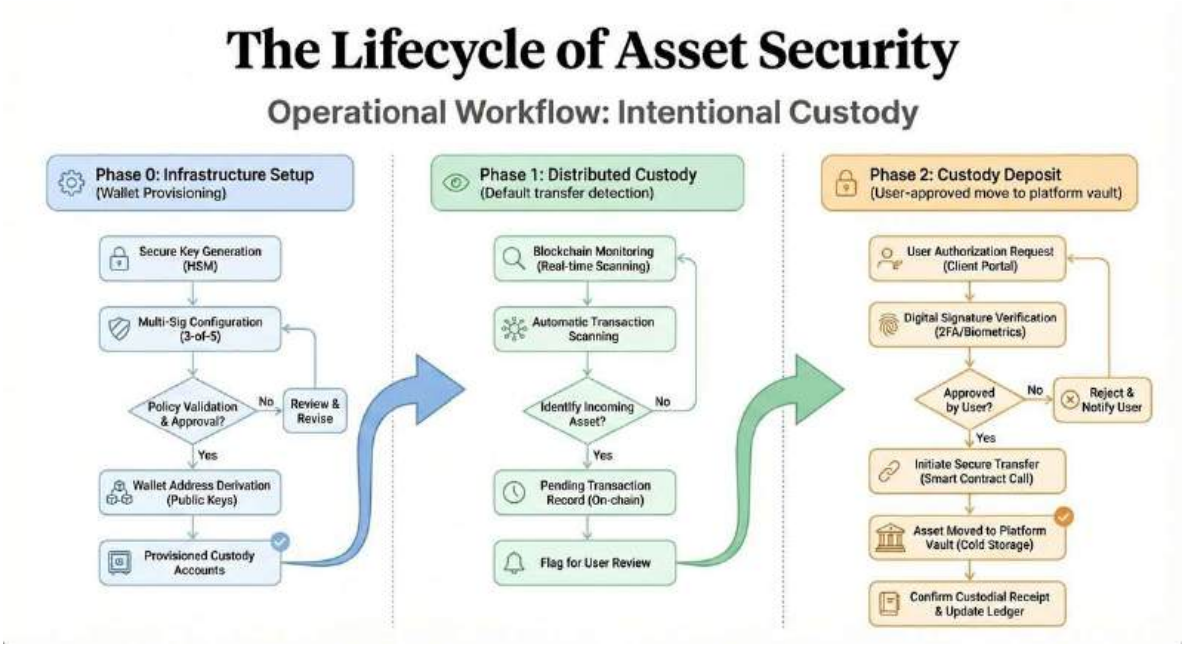

Das System erreicht eine „Banking-UX“, ohne eine vorzeitige Verwahrung zu erzwingen. Die Gelder bleiben nicht verwahrt, bis der Benutzer eine bestimmte Finanzdienstleistung oder Einzahlungsaktion auslöst.

- **Phase 0: Einrichtung der Infrastruktur:** Die WeFi-Plattform initialisiert automatisch eine eindeutige, benutzerspezifische MPC-Wallet-Destination. Schlüsselanteile werden unabhängig voneinander generiert und an die interne Kennung des Benutzers gebunden.
- **Phase 1: Verteilte Verwahrung (Standard):** Wenn Gelder an die Empfangsadresse gesendet werden, indiziert die Betriebsebene die Kette und erkennt die Übertragung. Die Plattform kann diese Gelder ohne die ausdrückliche MPC-Signatur des Benutzers nicht bewegen.
- **Phase 2: Verwahrung (vom Benutzer genehmigt):** Die Verwahrung beginnt erst, wenn ein Benutzer beschließt, Gelder in einen Plattform-Tresor zu übertragen (z. A. für hochverzinsliche Produkte). Das System erstellt eine Überweisungsanforderung, die der Benutzer per MPC-Signatur genehmigt.

1. Nicht-verwahrende NFC-Wallet: Die Generationenübergreifende Vermögensschicht

Für Benutzer, die ultimative Souveränität gegenüber Komfort priorisieren, bietet WeFi eine nicht verwahrte NFC-Wallet an. Diese ist für Vermögenswerte konzipiert, die der Benutzer über Jahre hinweg halten möchte – und nicht an einem POS-Terminal ausgeben will.

- **Hardwarebasierte Sicherheit:** Private Schlüssel werden auf einer speziellen Hardwarekarte gespeichert, die mit einem NFC-Chip ausgestattet ist.
- **Physische Autorisierung:** Um die Wallet zu entsperren oder eine Transaktion zu unterzeichnen, muss der Benutzer seine Karte physisch an sein Smartphone halten.
- **Zero-Platform-Zugriff:** Weder WeFi noch seine Partner haben Zugriff auf die Schlüssel auf der Karte. Dieser „Cold Storage“-Ansatz stellt sicher, dass selbst in Extremsituationen das Vermögen der Nutzer unter ihrer ausschließlichen physischen Kontrolle bleibt.

Strategische Vorteile

Für die Plattform	Für den Nutzer
Selbstverwahrung als Standard: Minimiert die Haftung und den regulatorischen Aufwand, bis eine Verwahrung erforderlich ist.	**Echte Souveränität:** Eine echte Geldbörse innerhalb der App statt nur ein internes Guthaben.
Compliance-Grenze: Legt einen klaren, in der Blockchain aufgezeichneten Zeitpunkt fest, zu dem die Verwahrung beginnt.	**Transparenz:** Ein klarer Zeitpunkt der „Genehmigung zur Einzahlung”, der die vertraute Benutzererfahrung im Bankwesen widerspiegelt.
Ereignisgesteuertes Backend: Einheitliches System für die Erkennung eingehender Transaktionen und die Verfolgung von Bestätigungen.	**Progressive Verantwortung:** Beginnen Sie mit MPC-Komfort und fügen Sie Hardware-Sicherheit hinzu, wenn Sie bereit sind.

Strategischer Vergleich: Traditionell vs. verteilt

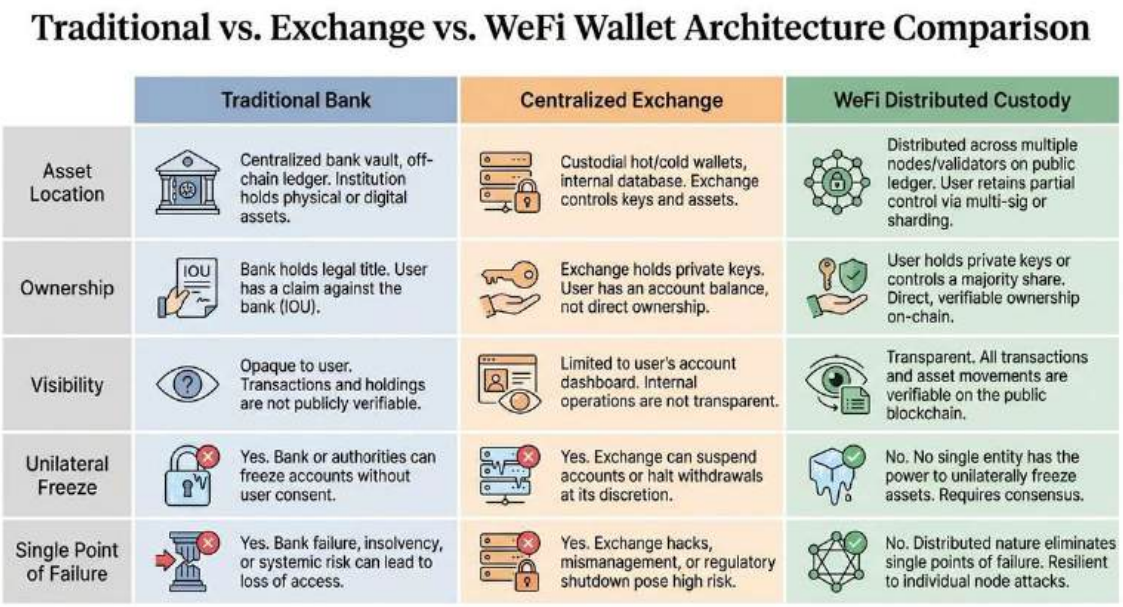

Funktion	Traditionelle Bank	Zentralisiert Börse	WeFi Dezentral Verwahrung
Standort der Vermögenswerte	Interne Bank Hauptbuch	Zentralisiert Omnibus	Einzigartig Onchain Wallet
Eigentumsverhältnisse	Bankhaftung	Börsenhaftung	Benutzer-Eigentum / Delegiert
Sichtbarkeit	Undurchsichtig	Interne Bilanz Nur	Überprüfbar Onchain
Einseitige Sperrung	Ja	Ja	Nein (MPC Architektur erfordert Benutzersignatur; WeFi kann nicht allein handeln)
Einzelner Ausfallpunkt	Ja	Ja	Nein (Verteilte MPC)

Zuletzt aktualisiert vor 15 Tagen

DIE ARCHITEKTUREN VON WEFI

2.3 Die $WFI-Token-Ökonomie

Der $WFI-Token ist der native Utility-Token des WeFi-Ökosystems, der mit Blick
auf langfristige Knappheit und nachhaltiges Wachstum entwickelt wurde.
Im Gegensatz zu herkömmlichen „Pre-Sale"-Token wird $WFI über ein Fair-Mining-Modell verteilt,
wodurch sichergestellt wird, dass jeder im Umlauf befindliche Token durch Teilnahme verdient wird.

Die Nutzerökonomie

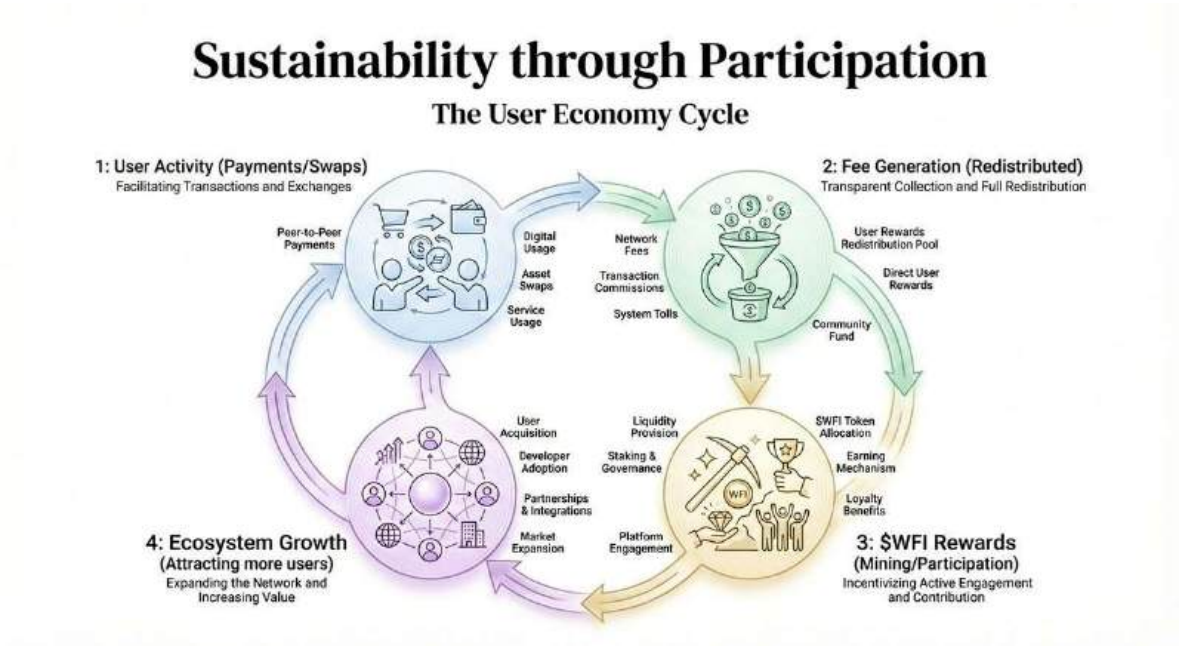

Transaktionsgebühren sind nicht die Haupteinnahmequelle für WeFi. Der Großteil der Gebühren wird als Belohnung an die Nutzer zurückverteilt.

Aktivität / Gebührenquelle	Art der Belohnung	Nutzer-Vorteil
Kartenzahlungen	Erhöhte Mining-Leistung	Ausgaben als Mining; generiert $WFI-Prämien.
Transaktionen und Swaps	Erhöhte Mining-Leistung	Aktivitätsbasierte Belohnungen; Nutzen Sie Energy ohne Gebühren.
Empfehlungen	Belohnungen aus mehreren Quellen	Verdienen Sie mit dem Mining, der Energie und den Kartenausgaben Ihrer Partner.

Dadurch entsteht ein nachhaltiger Kreislauf: Nutzeraktivitäten generieren Gebühren, Gebühren werden zu Belohnungen, Belohnungen ziehen mehr Nutzer an. Nutzer können ihre verdienten Energy gleichzeitig für gebührenfreie Transaktionen und Swaps verwenden.

Tokenomics und Aufschlüsselung des Angebots

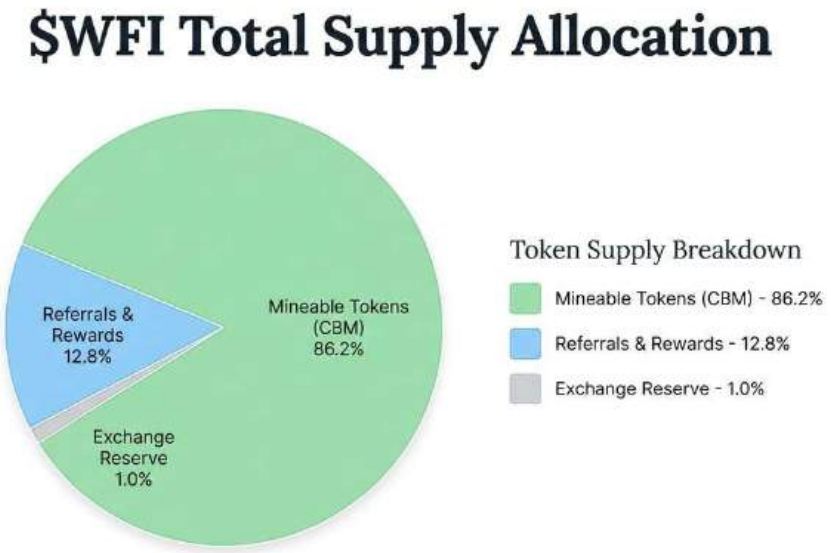

Das Gesamtangebot von $WFI ist streng auf 1.000.000.000 (1 Milliarde) Token begrenzt. Ursprünglich auf der Binance Smart Chain (BSC) eingeführt, soll $WFI auf die native Blockchain von WeFi, WeChain, migriert werden, wobei die kettenübergreifende Zugänglichkeit erhalten bleibt.

Zuteilungskategorie	Anzahl der Token	Zweck
Minenbare Token (CBM)	862.068.966	Über aktivierte CBM-Einheiten über einen mehrjährigen Zyklus abbaubar und verteilbar.
Empfehlungen & Prämien	127.931.034	Reserviert für Anreize zum Wachstum des Ökosystems und Empfehlungsprämien.
Börsenreserve	10.000	Liquidität für zentralisierte (CEX) und dezentralisierte (DEX) Listings.

Kernfunktion: Unterstützung der Deobank

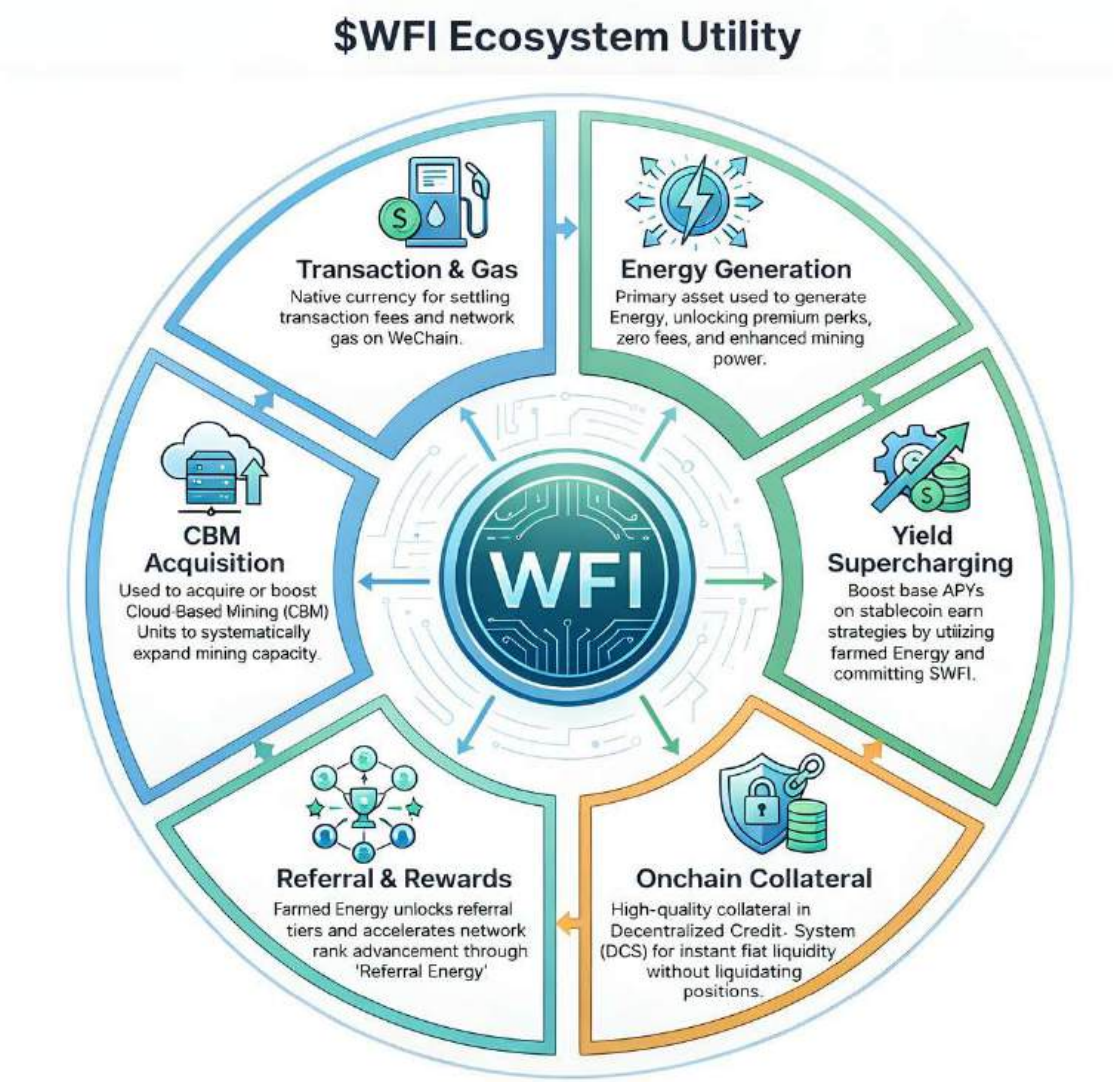

Der $WFI-Token ist der native Motor des WeFi-Ökosystems und wurde entwickelt, um Wertbewegungen, Sicherheit und langfristigen Vermögensaufbau zu ermöglichen. Seine Nützlichkeit wird durch seine Verbindung mit Energy verstärkt, das Token-Engagement in greifbare Plattformvorteile umwandelt.

Nutzungsart	Funktion und erweiterte Vorteile
Energieerzeugung	$WFI ist der wichtigste Vermögenswert, der zur Erzeugung von Energie verwendet wird. Ein hohes Energieniveau schaltet eine Reihe von PremiumVorteilen frei, darunter keine Plattformgebühren, verbesserte Mining-Leistung und die Berechtigung für regionale Belohnungen. (Abschnitt 2.4: Das EnergieÖkosystem)
Ertragssteigerung	Durch das Halten und Binden von $WFI können Nutzer ihre passiven Erträge steigern. Durch die Nutzung von geförderter Energie können Nutzer die Basis-APRs bei Strategien zum Verdienen von Stablecoins erheblich steigern.
On-Chain-Sicherheiten	$WFI dient als hochwertige Sicherheit innerhalb des dezentralen Kreditsystems (DCS) und ermöglicht es Benutzern, sofort auf Fiat-Liquidität zuzugreifen, ohne ihre digitalen Positionen liquidieren zu müssen.
Empfehlungen und Prämien	Die durch $WFI-Farming generierte Energie schaltet zusätzliche Empfehlungsstufen frei. Netzwerke mit hohem Durchsatz generieren „Empfehlungsenergie“, die den Rangaufstieg beschleunigt und zusätzliche Boni tief in der Struktur eines Nutzers bereitstellt.
CBM-Erwerb	Committed $WFI und geförderte Energie können zum Erwerb oder zur „Verstärkung” von Cloud-Based Mining (CBM)-Einheiten verwendet werden, wodurch Benutzer ihre Mining-Kapazität durch die Teilnahme am Ökosystem systematisch erweitern
Transaktion & Gas	Dient als native Währung für die Begleichung von Transaktionsgebühren und Netzwerk-Gas auf WeChain.

Das Vesting-Prinzip

Die Vesting-Regelung ist ein On-Chain-Prozess, der die schrittweise Freigabe von $WFI-Token regelt, um die Marktstabilität zu gewährleisten und einen kontrollierten Eintritt des Angebots in das Ökosystem sicherzustellen.

Parameter und Kennzahlen

Parameter	Spezifikation
Dauer	180 Tage
Freigabelogik	Tägliche lineare Freischaltung
Täglicher Anteil	1/180 pro 24 Stunden
Beanspruchung	Zeichen MPC-Transaktion

Technischer Arbeitsablauf: Vom Mining zum Wallet

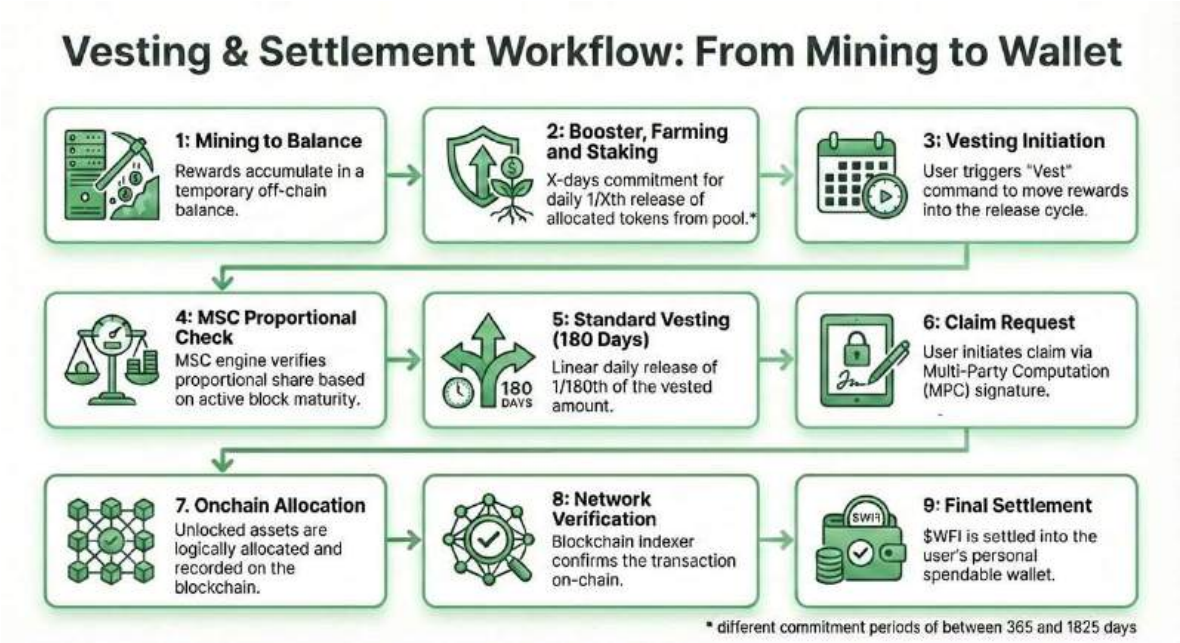

Die Übertragung von Belohnungen aus der hochfrequenten Mining-Engine auf das verfügbare Guthaben eines Benutzers unterliegt einem mehrstufigen Verifizierungs-und Freigabeprotokoll.

Schritt	Aktion	Beschreibung
1	Mining zum Guthaben	Der geschürfte $WFI wird dem Gesamtguthaben des Benutzers gutgeschrieben.
2	Booster, Farming oder Staking	Wenn sich Nutzer für X Tage zu dieser Aktion verpflichten, wird täglich 1/X der aus den Pools zugewiesenen Token freigegeben und für die Vesting-Phase verfügbar gemacht. X ist eine Verpflichtungsdauer zwischen 365 und 1825 Tagen.
3	Einleitung der Sperrfrist	Der Nutzer löst den Befehl „Vest" aus, um die geminten Belohnungen vom Gesamtguthaben in den Freigabezyklus zu verschieben.
4	MSC-Proportionalitätsprüfung	Die MSC-Engine überprüft den proportionalen Anteil des Benutzers innerhalb des aktuell aktiven Blocks und stellt so eine faire Verteilung auf der Grundlage der Reife des Ökosystems sicher.
5	Standard-Vesting (180 Tage)	Der Smart Contract gibt über einen linearen Zeitraum von 180 Tagen täglich 1/180 des unverfallbaren Betrags frei.
6	Anspruchsantrag	Der Benutzer initiiert über eine MPC-Signatur die Überweisung von „Ready to Claim"-Token aus dem Vesting-Pool an seine Wallet.
7	Onchain-Zuweisung	Die Metadaten werden in der Onchain Claim Engine für den vom Benutzer gewählten Freischaltpfad aufgezeichnet.
8	Netzwerküberprüfung	Der Blockchain-Indexer bestätigt die Transaktion in der Blockchain.

9	Endgültige Abrechnung	Das freigeschaltete $WFI wird in die persönliche Distributed CustodyWallet des Benutzers ausgezahlt.

Zuletzt aktualisiert vor 3 Tagen

DIE ARCHITEKTUREN VON WEFI

2.4 Das Energie-Ökosystem

Energie ist die grundlegende Proxy-Einheit des WeFi-Ökosystems und dient als „synthetisches Gas“, das den Übergang vom traditionellen Bankwesen zu einer dezentralisierten Zukunft auf Blockchain-Basis antreibt. Sie schließt die Lücke zwischen dem nativen $WFI-Token und den WeFi-Produkten und stellt sicher, dass der Wert durch die tatsächliche Produktnutzung und nicht durch Spekulationen bestimmt wird.

Die Rolle der Energie

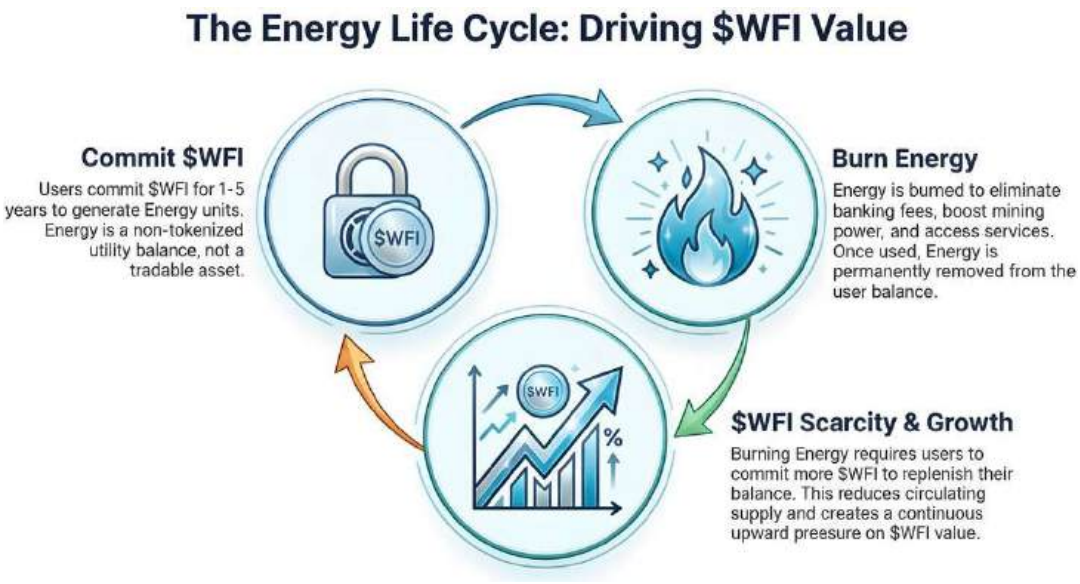

Energie ist der **Treibstoff** für **den Betrieb** der Plattform: Verbrennen Sie sie, um Gebühren zu reduzieren oder zu eliminieren. Sie ist auch ein **Loyalitätsfilter**:
Energie wird verwendet, um zusätzliche Mining-Leistung zu erwerben und eine Reihe von Premium-Vorteilen freizuschalten. Schließlich fungiert sie als
Wertstabilisator: Die Energiekosten sind programmgesteuert stabil und nicht volatil, wodurch die Nutzer vor Preisschwankungen von $WFI geschützt sind. Der Preis ist zwar nicht fest, folgt jedoch einem vorhersehbaren Wachstumsmodell, das an die globale Aktivität des Ökosystems gekoppelt ist. Umfassende Servicepakete, die Premium-Karten mit verschiedenen Bank- und Lifestyle-Produkten bündeln,
werden über Abonnementstufen angeboten.

Funktion	Beschreibung
Synthetisches Gas	Dient als operativer Brennstoff, der verbrannt wird, um Plattformgebühren für Vermögensübertragungen, Kartenzahlungen und interne Swaps auszugleichen oder vollständig zu eliminieren.
Mining Power Boost	Mit Energie können Benutzer zusätzliche CBM-Einheiten erwerben. Diese neuen Einheiten verfügen über die volle Mining-Leistung und gleichen den Pool des Benutzers neben älteren, amortisierten Einheiten aus, um die Gesamtleistung zu steigern.
Preisstabilität	Entkoppelt die Servicekosten von Marktvolatilität. Plattformaktionen werden in nicht volatilen Energieeinheiten berechnet, wodurch Benutzer vor Schwankungen des $WFI-Tokens oder der FiatWährung geschützt sind.
Preissteigerung	Der Basiswert von Energy ist mathematisch so programmiert, dass er wächst und sich um +0,10 $ pro 1.000.000 $ erhöht, die weltweit durch Aktivitäten im Ökosystem verbrannt werden.
Nachfrageindikator	Bietet eine Echtzeit-Kennzahl für die Produktreife. Neue $WFI-Versorgungsblöcke werden nur freigegeben, wenn die globalen Energiepegel nachweisliche

Energiebeschaffung: Das Farming-Modell

Energie ist ein proaktiver Nutzen, der durch Teilnahme verdient wird. Benutzer füllen ihre Energiebilanz auf zwei verschiedene Arten auf: durch tägliches Farming und durch fortgeschrittenes Farming.

1. Tägliche Landwirtschaft (Einführungsschritt)

Entwickelt für den unmittelbaren Bedarf und eine kontinuierliche Beteiligung, wird das tägliche Farming automatisch mit den $WFI-Token, die sich im Konto des Benutzers befinden.

- **Zeitfaktor (der Treue-Multiplikator):** Belohnt konsistentes, langfristiges Halten. Die Generierungseffizienz steigt exponentiell basierend auf der Anzahl der aufeinanderfolgenden Tage, an denen $WFI unberührt bleibt.
- **Die Rücksetzregel (Ausgehen):** Wenn ein Benutzer $WFI-Token aus seinem Onchain-Banking-Konto ausgibt, wird sein Zeitfaktor auf Null zurückgesetzt. Er muss dann den Multiplikator von vorne aufbauen.
- **Die Vererbungsregel (Einbringen):** Neue Token, die dem Guthaben eines Benutzers hinzugefügt werden, erben dessen bestehenden Zeitfaktor. Wenn ein Benutzer 100 Tage angesammelt hat, beginnen neue Token bei 100 Tagen und nicht bei Null, wodurch die Belohnungen sofort erhöht werden.

1. Fortgeschrittenes Farming (strategisches Engagement)

Dieser Weg wurde für einen langfristigen Status und maximale Belohnungen entwickelt und ist aufgrund der Anwendung des **Zeitfaktors** deutlich lohnender als das tägliche Farming.

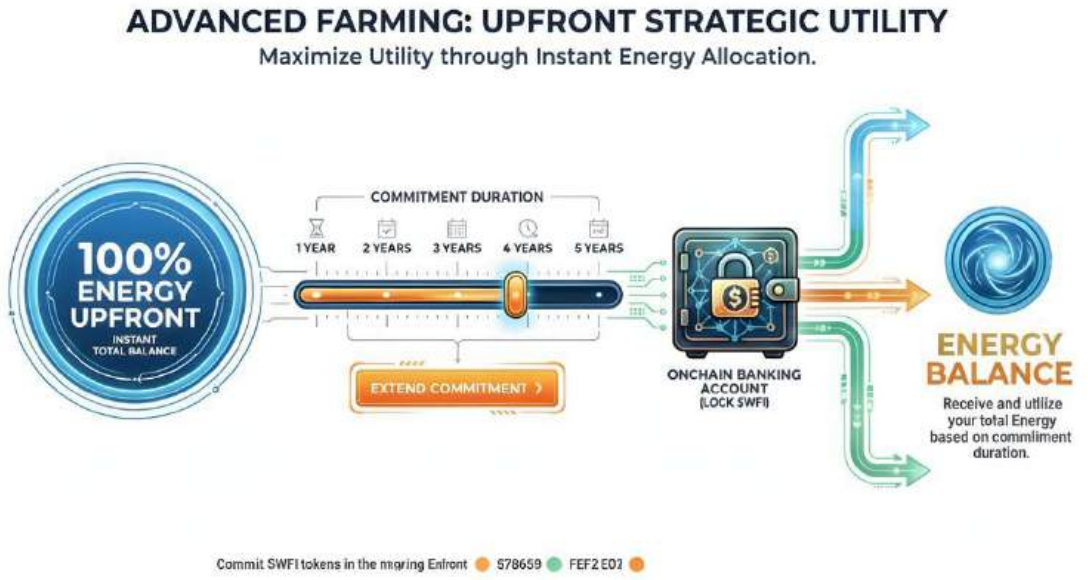

- **Vorabausgabe:** Im Gegensatz zum täglichen Farming, bei dem der Zeitfaktor von Tag zu Tag allmählich wächst, wird beim fortgeschrittenen Farming **sofort** der maximale Zeitfaktor für die gewählte Dauer (1 bis 5 Jahre) angewendet. Die gesamte Energie für den gesamten Zeitraum wird im Voraus ausgegeben.
- **Überlegene Belohnungen:** Da der maximale Multiplikator vom ersten Tag an gilt, ist die über einen Zeitraum von fünf Jahren erzeugte Gesamtenergie erheblich höher als bei einer schrittweisen täglichen Energiegewinnung über fünf Jahre.
- **Skalierbarkeit:** Benutzer können ihre Farming-Dauer jederzeit verlängern, um zusätzliche Energie freizuschalten und ihren High-Tier-Status beizubehalten.
- **Onchain-Bankkonto:** Verwendet ein separates, gesichertes Guthaben, das für das Pool-basierte Farming vorgesehen ist, wodurch die operative Liquidität von der langfristigen Nutzgenerierung getrennt wird.

Tägliches vs. fortgeschrittenes Farming: Eine vergleichende Analyse

Funktion	Tägliches Farming	Erweitertes Farming
Zeitfaktor	Gradientenwachstum (täglich)	Sofortiges Maximum
Energieausgabe	Täglich angesammelt	100 % im Voraus
Gesamtvergütung	Niedriger (aufgrund der Wachstumskurve)	Maximal (Blockausgabe)
Flexibilität	Liquide (Onchain-Bankkonto)	Verpflichtet (Onchain Bankkonto)
Verlängerungen	Nicht zutreffend (basierend auf der Haltedauer)	Jederzeit verlängerbar

Empfehlungsenergie: Der Netzwerkeffekt

Empfehlungen treiben die Community-Lesemenge an und ermöglichen es Benutzern, ihre Energieerzeugung durch die Nutzung der Netzwerkaktivität zu beschleunigen.

Das Empfehlungssystem funktioniert über **Stufen**, die sich je nach der Nutzungsdauer des Nutzers freischalten. Jede freigeschaltete Stufe eröffnet zusätzliche Empfehlungsmöglichkeiten und erhöht den Prozentsatz der Energieprämien, die der Nutzer aus seinem Netzwerk erhält. Höhere Stufen bieten zunehmend bessere Prämienprozentsätze.

Aspekt	Beschreibung
Freischaltung von Stufen	Basierend auf der kumulativen lebenslangen Teilnahme am Ökosystem
Belohnungsstruktur	Höhere Stufen schalten mehr Empfehlungslinien und bessere Belohnungsprozentsätze frei
Netzwerk-Tiefe	Die Belohnungen erstrecken sich je nach Stufe über mehrere Empfehlungslinien

Das Energieverbrauchsmodell

Der Energiepreis entwickelt sich mit der Aktivität des Ökosystems. Wenn Energie durch Produkte verbraucht wird, steigt der globale Basispreis, während Koeffizienten auf Produktebene zu Preisunterschieden führen.

Regel zum Anstieg der Energiepreise

Pro 1.000.000 US-Dollar, die insgesamt im globalen Ökosystem für Energie verbraucht werden, steigt der Basispreis für Energie um +0,10 US-Dollar.

Energiepreisanstieg

Jedes Produkt hat einen spezifischen Energieproduktpreis, der durch Anwendung eines Produktkoeffizienten auf den aktuellen globalen Energiepreis berechnet wird:

$$PreisProdukt = PreisEnergie \times KoeffProdukt$$

Produktkoeffizienten

Produkte, die Energie verbrauchen, haben ihren eigenen Produktkoeffizienten. Dieser wird als Anteil der durch ein bestimmtes Produkt verbrauchten Energiemenge an der gesamten verbrauchten Energiemenge berechnet:

$$Koeff_{Produkt} = 2 - \frac{Gesamtenergie\ des\ Produkts}{Gesamtenergie}$$

Das System berechnet regelmäßig die Energiepreise für jedes Produkt und führt die Verbrennungen durch. Alle Verbrennungen erhöhen den globalen Energiepreis und
schaffen so ein transparentes, dynamisches System, das den Energiewert direkt an die Aktivitäten der Community knüpft.

Technische Infrastruktur und Sicherheitsvorkehrungen

- **Direkt zum Guthaben:** Die gewonnene Energie wird direkt dem Guthaben des Benutzers gutgeschrieben und kann sofort verwendet oder Produkten zugeteilt werden, um Vorteile zu erzielen.
- **Globale Lesung (MSC):** Der gesamte Energieverbrauch des Ökosystems
dient als Leitplanke für die mathematische Versorgungskontrolle. Neue Blöcke von $WFI werden nur freigegeben, wenn der Energiebedarf bestimmte Schwellenwerte erreicht.

Zuletzt aktualisiert vor 3 Tagen

DIE ARCHITEKTUREN VON WEFI

2.5 Die 4 algorithmischen Regeln

Die Stabilität und das Wachstum des $WFI-Vermögenswerts werden durch vier automatisierte, algorithmische Regeln geregelt. Diese Regeln stellen sicher, dass die TokenÖkonomie stabil und widerstandsfähig bleibt und perfekt auf die reale Produktakzeptanz abgestimmt ist. Durch den Verzicht auf subjektive menschliche Eingriffe etabliert WeFi ein „vertrauensloses" Wirtschaftsmodell, das auf mathematischer Gewissheit basiert.

Die vier Regeln

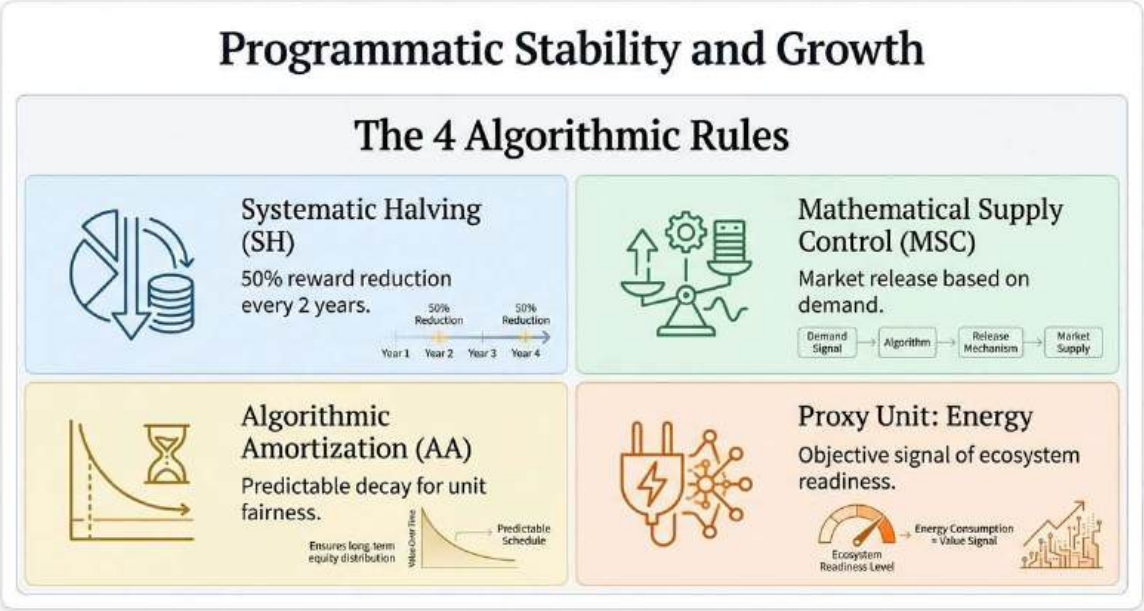

1. Systematische Halbierung (SH)

Systematische Halbierung ist der primäre deflationäre Mechanismus, der $WFI regelt. Er reduziert die Rate der Produktion neuer Token im Laufe der Zeit, um den Wert des Vermögenswerts zu schützen und einen nachhaltigen, fairen Verteilungszyklus zu gewährleisten.

Phase	Zeitrahmen	Emissionsrate	Marktkontext
Phase 1	Jahre 1–2	8 Token/Sekunde	Grundlegendes Wachstum; Etablierung der Kernfunktionalit ät des Netzwerks.
Phase 2	Jahre 3–4	4 Token / Sekunde	Erste Halbierung; Stärkung der Knappheit der Vermögenswerte.
Stufe 3	Jahre 5–6	2 Token/Sekunde	Zweite Halbierung; Übergang zu ausgereifter Nutzbarkeit.
Phase 4	Jahre 7–8	1 Token/Sekunde	Endphase; höchste Knappheit vor Erreichen der Versorgungsober gr enze.

Strategische Ziele der Halbierung

- **Schutz vor Inflation:** Im Gegensatz zu Zentralbanken unterliegt die Emission von $WFI einem unveränderlichen Code, der eine Absicherung gegen globale Inflationstrends bietet.
- **Faires Verteilungsmodell:** Belohnungen sind immer zugänglich und stehen in einem angemessenen Verhältnis zur aktiven Teilnahme eines Benutzers. Dadurch wird sichergestellt, dass das Ökosystem inklusiv bleibt und für Teilnehmer, die in jeder Phase des Zyklus einsteigen, lohnend ist.
- **Wertneuausrichtung:** Verlagerung des wirtschaftlichen Schwerpunkts von „MiningAnreizen" hin zu „realer Nützlichkeit", wenn das Ökosystem reift.

2.Mathematische Angebotssteuerung (MSC)

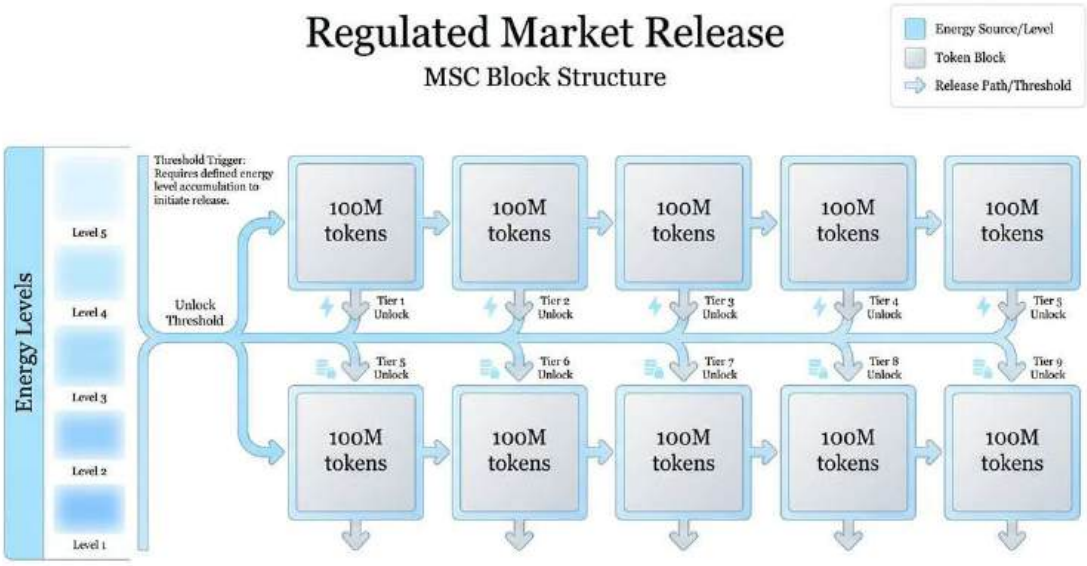

MSC reguliert die Menge an $WFI, die auf den Markt kommt, basierend auf der nachgewiesenen Nachfrage. Während der Abbau kontinuierlich erfolgt, wird die Marktverfügbarkeit in Blöcken freigegeben, die an die Reife des Ökosystems gebunden sind.

Energie als Indikator für die Produktreife

Energie dient als entscheidendes Signal dafür, dass Produkte ausgereift genug sind, um neue $WFI-Token in den Markt aufzunehmen. Ihre Rolle als Reifegradkennzahl basiert auf ihrer funktionalen Abhängigkeit vom Nutzwert des Produkts:

- **Produktorientierte Nachfrage:** Energie hat außerhalb des WeFiProduktökosystems keinen inneren Wert. Benutzer generieren Energie nur, um bestimmte Vorteile freizuschalten – wie z. B. Gebührenerlass, Mining-Boosts oder Premium-Services.

- **Nutzensignal:** Wenn es keine Produkte gibt, gibt es keinen Anreiz, Energie zu produzieren. Daher ist die Menge der erzeugten Energie (z. B. das Erreichen eines Meilensteins von 30 Millionen Einheiten) ein objektiver Beweis für die Akzeptanz des Produkts. Sie zeigt, dass eine bestimmte Anzahl von Nutzern genügend Wert in der aktuellen Produktpalette sieht, um ihre $WFI für Energie einzusetzen.

- **Der Verpflichtungsmechanismus:** Energie wird nur dann erzeugt, wenn $WFIToken erworben und für das Ökosystem bereitgestellt werden. Sie kann nicht gekauft oder verkauft werden, sondern ist ein Nebenprodukt der Absicht und Verpflichtung eines Nutzers, die Plattform zu nutzen.

- **Versorgungsdynamik:** Energie unterliegt zwar keiner festen Obergrenze, ihre Produktion wird jedoch durch den Betrag begrenzt, den WFI-Nutzer bereit sind zu investieren. Dadurch entsteht ein direkter mathematischer Zusammenhang zwischen der Verfügbarkeit von Token und der nachgewiesenen Fähigkeit des Ökosystems, dieses Angebot zu nutzen.

Funktion	Spezifikation
Blockstruktur	Das Gesamtangebot ist in 10 Blöcke zu je 100 Millionen Token unterteilt.
Freischalt-Schwelle	Ein Block von $WFI wird nur freigegeben, wenn die Energiewerte eine ausreichende Reife des Ökosystems anzeigen, um dieses Volumen aufzunehmen. Derzeit liegt der Schwellenwert bei 30 Millionen generierter Energie.
Gleichgewichtsverhältnis	Neue Blöcke werden proportional zum gesamten Umlaufvolumen freigegeben, wobei die Energie als Reifesignal dient.
Proportionaler Zugang	Die Teilnehmer erhalten Zugang zu freigeschalteten Blöcken auf der Grundlage ihres individuellen MiningAnteils + Treuekoeffizienten.

3.Algorithmische Amortisation (AA)

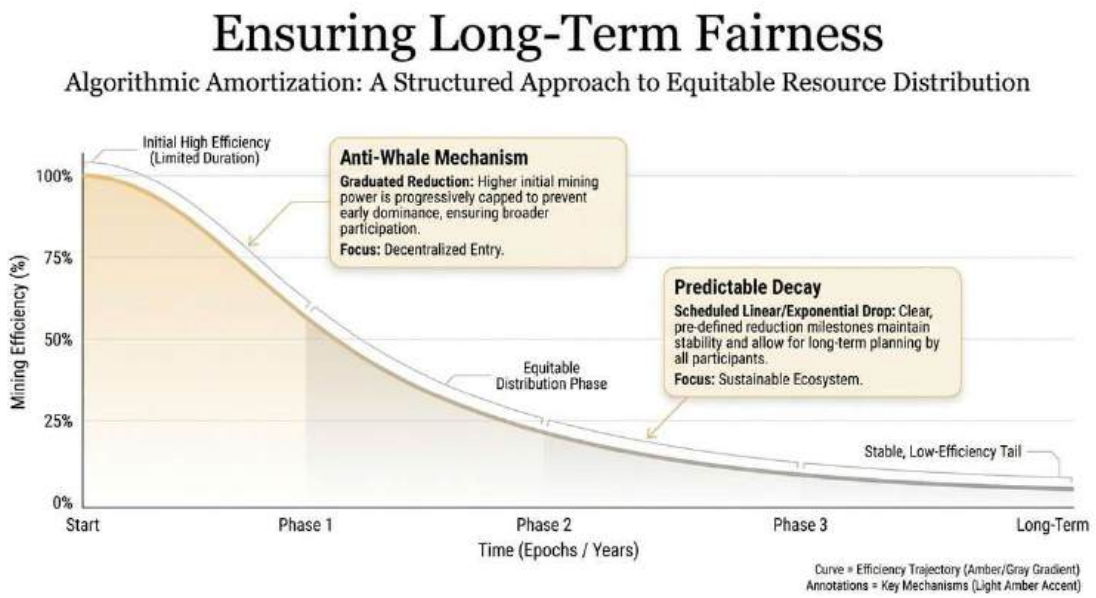

AA gewährleistet die langfristige Nachhaltigkeit und Fairness des Mining-Systems, indem es die natürliche wirtschaftliche Abschreibung nachahmt.

- **Anti-Whale-Mechanismus:** Verhindert, dass frühe Teilnehmer auf unbestimmte Zeit übermäßige Mining-Power behalten.
- **Chancengleichheit:** Ältere CBM-Einheiten verlieren allmählich an Effizienz, wodurch sichergestellt wird, dass neue Teilnehmer in ein wettbewerbsorientiertes Umfeld eintreten.
- **Vorhersehbarer Verfall:** Im Gegensatz zum statischen Pool-Koeffizienten ist AA ein dynamischer Verfall, der in den Code eingebettet ist und eine transparente langfristige Planung ermöglicht.

1. Proxy-Einheit: Energie

Energie dient als objektiver Indikator für die Bereitschaft des Ökosystems. Sie fungiert als Brücke zwischen $WFI und funktionalen Produkten.

- **Nutzensignal:** Das Volumen der erzeugten Energie spiegelt die aktive Nachfrage der Nutzer nach WeFi-Produkten wider. Da Energie nur innerhalb von Produkten nützlich ist, signalisieren hohe Produktionsniveaus die Reife des Ökosystems und die Absicht, Plattformdienste zu nutzen.
- Markt**begrenzung:** MSC nutzt globale Energie-Messwerte, um zu bestimmen, ob der Markt bereit ist, neue $WFI-Lieferungen aufzunehmen, ohne das Preisgleichgewicht zu destabilisieren.

So funktioniert es:

- Energie wird durch $WFI-Farming erzeugt, nicht automatisch durch die Nutzung des Produkts.
- Energie bietet greifbare Vorteile innerhalb der Produkte – Rabatte, Gebührensenkungen, verbesserte Mining-Leistung.
- Die Menge der im Umlauf befindlichen Energie zeigt die Produktreife an: Eine hohe Energieerzeugung signalisiert ein aktives Engagement des Ökosystems, um Vorteile zu erschließen.
- Ohne Produktnutzung gibt es keinen Anreiz, Energie zu erzeugen.

Dies schafft eine direkte Korrelation: Die Energieerzeugung zeigt die Absicht, Produkte für bestimmte Vorteile zu nutzen, und ist somit ein zuverlässiger Indikator für die Gesundheit des Ökosystems und die Akzeptanz des Produkts.

DIE ARCHITEKTUREN VON WEFI

2.6 Fiat-Onramp & Offramp

Der Übergang zwischen traditionellen Fiat-Währungen und digitalen Vermögenswerten ist innerhalb des WeFi-Ökosystems ein nahtloser Prozess. Während das Onchain-Bankkonto Fiat- und Kryptowährungen in einem einzigen Guthaben vereint, sind die Onramp- und Offramp-Prozesse die Mechanismen, die diese beiden Währungssysteme synchronisieren.

Deobanks fungieren als primäre Anbieter dieser Dienste und nutzen ihre regulatorischen Lizenzen und Bankpartnerschaften, um die Prägung und Verbrennung von Stablecoins als direkte Reaktion auf Fiat-Bewegungen zu erleichtern.

Die Fiat-Synchronisationsarchitektur

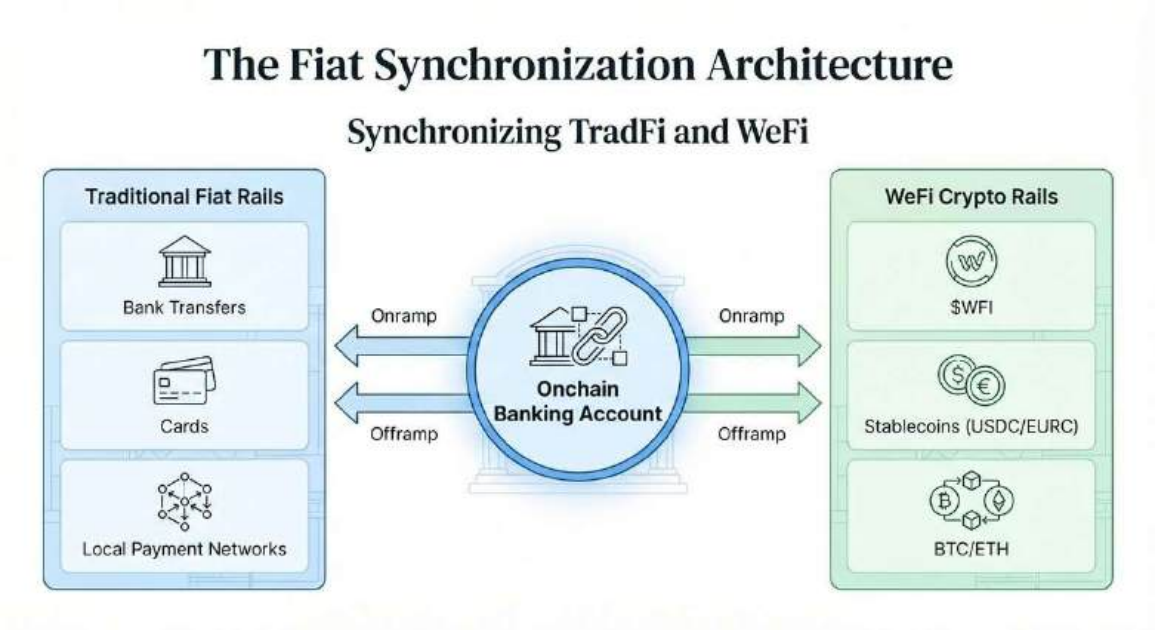

Optimierung der Mining-Leistung: Der Pool-Koeffizient (PC)

Während die algorithmische Amortisation den Lebenszyklus einer Einheit verwaltet, optimiert der Pool-Koeffizient die Mining-Effizienz zum Zeitpunkt der Aktivierung. Er wird streng durch den anfänglichen einmaligen Aktivierungsbetrag bestimmt, wodurch ein **einmaliger Aktivierungsvorteil** entsteht: Größere Einzelaktivierungen (z. B. 1.000 $) sind programmgesteuert leistungsfähiger als mehrere kleinere Aktivierungen (z. B. 4 x 250 $) mit derselben Gesamtsumme.

Stufe	Aktivierungsbetrag (USD)	PC-Bereich (Min-Max)
Stufe 1	250–999	0,940 – 0,965
Stufe 2	1.000–2.499	0,965 – 1,000
Stufe 3	2.500 $ – 9.999	1,020 – 1,025
Stufe 4	10.000 $ – 49.999	1,050 – 1,070
Stufe 5	50.000 $ – 100.000	1,090 – 1,110

Strategische Zusammenfassung

Die Kombination dieser algorithmischen Regeln schafft eine sich selbst stabilisierende Wirtschaft. Die Preisdynamik wird eher durch die Akzeptanz und Nutzung als durch Spekulationen bestimmt, wodurch sichergestellt wird, dass die Interessen der Gemeinschaft, der Aktionäre und des Ökosystems über den mehrjährigen Lebenszyklus des Mining hinweg perfekt aufeinander abgestimmt bleiben.

Zuletzt aktualisiert vor 15 Tagen

Onramping und Offramping sind keine eigenständigen Produkte, sondern integrierte Dienste innerhalb des umfassenderen Angebots von Deobank. Diese Prozesse verbinden traditionelle Zahlungswege mit der Onchain-Infrastruktur von WeFi über direkten Zugriff auf Mechanismen zur Ausgabe/Einziehung.

Aus Sicht der Nutzer laden sie einfach ihr Onchain-Bankkonto mit Fiat-Währung (USD, EUR usw.) auf und sehen ihren Kontostand in der ihnen vertrauten Währung.
Hinter den Kulissen wird dieses Fiatgeld 1:1 durch Stablecoin-Reserven (USDC, EURC) gedeckt, aber die Nutzer kommen nie mit den technischen Umrechnungsmechanismen in Berührung.

> **Benutzererfahrung:** Ein Benutzer zahlt 100 $ ein und sieht 100 $ auf seinem Konto. Er kann diesen Betrag als USD per Karte ausgeben, als USDC an eine Krypto-Wallet überweisen oder als Banküberweisung versenden – alles aus demselben einheitlichen Guthaben, ohne dass ein „Umtausch" erforderlich ist.

Während Nutzer nahtlose Kontoaufladungen erleben, führt die zugrunde liegende Infrastruktur die Fiat-Synchronisierung über regulierte Liquiditätsanbieter durch. Diese Backend-Prozesse stellen sicher, dass jede Fiat-Einzahlung durch On-ChainVermögenswerte gedeckt ist und jede Auszahlung ordnungsgemäß abgewickelt wird.

Prozess	Richtung	Beschreibung
Onramp	Fiat → Kryptowährung	Backend-Minting und Gutschrift von synthetischem Fiat, das durch StablecoinReserven gedeckt ist, wenn Benutzer traditionelle Währungen einzahlen.
Offramp	Krypto → Fiat	Backend-Verbrennung von Stablecoins und Abrechnung von Fiat, wenn Benutzer Geld auf externe Konten abheben.

So funktioniert Onramping

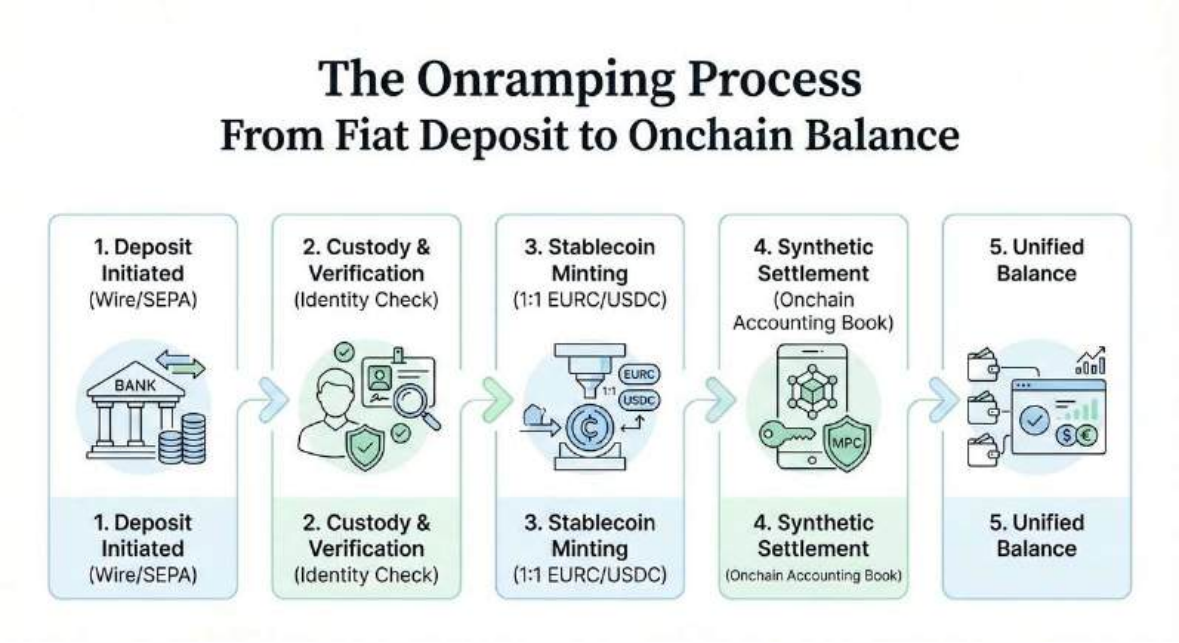

Wenn ein Teilnehmer Fiat-Währung in das Ökosystem einzahlt, erleichtert Deobanks die Umwandlung durch regulierte Liquiditätsanbieter.

Schritt	Aktion	Teilnehmer
1	Einzahlung initiiert	Der Teilnehmer initiiert eine FiatÜberweisung über traditionelle Bankkanäle (Überweisung, SEPA, lokale Zahlungsnetzwerke).
2	Verwahrung und Überprüfung	Deobank erhält Fiat-Geld über eine regulierte Verwahrungsinfrastruktur. Die Identitätsprüfung erfolgt gemäß den gesetzlichen Bestimmungen.
3	Stablecoin-Ausgabe	Lizenzierte Liquiditätsanbieter prägen Stablecoins (USDC, EURC) im Verhältnis 1:1 zu den erhaltenen Fiat-Währungen.
4	Synthetische Abrechnung	Stablecoins werden direkt in die Distributed Custody Wallet des Teilnehmers eingezahlt und im Onchain Accounting Book erfasst.
5	Einheitlicher Kontostand	Das Onchain-Bankkonto spiegelt den neuen Saldo wider, der sofort für Ausgaben, Handel oder Mining verfügbar ist.

Onramp-Kanäle

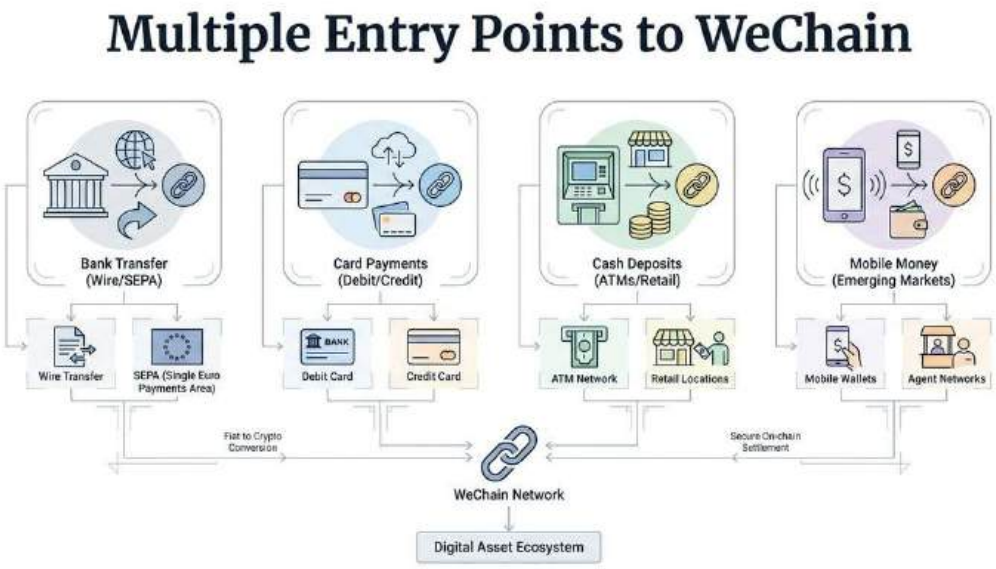

Deobanks bieten mehrere Onramp-Methoden an, die sich nach der regionalen Verfügbarkeit und den Präferenzen der Teilnehmer richten.

Kanal	Methode	Typischer Anwendungsfall
Banküberweisung	Überweisung, SEPA, lokale Zahlungsnetzwerke	Große Einzahlungen, Gehaltsüberweisungen, institutionelle Finanzierungen
Kartenzahlungen	Debit-/Kreditkarte Verarbeitung	Sofortige kleine bis mittlere Kryptowährungen
Bareinzahlungen	Partner-Geldautomaten-Netzwerke, Einzelhandelsstandorte	Teilnehmer ohne Bankkonto, bargeldbasierte Volkswirtschaften
Mobiles Geld	Regionale mobile Zahlungssysteme	Schwellenländer, Peer-toPeer-Überweisungen

So funktioniert Offramping

Schritt	Aktion	Teilnehmer
1	Offramp-Anfrage	Der Teilnehmer initiiert eine OfframpAnfrage vom Onchain-Bankkonto und gibt dabei den Betrag und den Bestimmungsort der Fiat-Vermögenswerte an.
2	Ausführung des Smart Contracts	Das System belastet das StablecoinGuthaben des Teilnehmers und verbrennt den entsprechenden Betrag über lizenzierte Liquiditätsanbieter.
3	Fiat-Abrechnung	Liquiditätsanbieter überweisen den entsprechenden Fiat-Betrag auf das Abrechnungskonto der Deobank.
4	Ausführung der Banküberweisung	Die Deobank führt eine Banküberweisung auf das vom Teilnehmer angegebene externe Konto über herkömmliche Kanäle durch.
5	Bestätigung	Die Transaktion wird im OnchainHauptbuch erfasst und liefert einen in der Blockchain gespeicherten Nachweis für die Auszahlung.

Offramp-Ziele

Ziel	Abrechnungszeit	Typische Verwendung
Bankkonto	1–3 Werktage	Lohnersatz, Rechnungszahlungen, Ersparnisse
Kartenauszahlung	Sofort bis 24 Stunden	Notfall-Bargeldzugang, kleine Abhebungen
Bargeldabholung	Am selben Tag	Empfänger ohne Bankkonto, Überweisungsempfänger
Mobile Geldbörse	Sofort	Tägliche Ausgaben, Überweisungen an andere Nutzer
WeFi-Karte	Sofort am Point of Sale	Direkte Auszahlung über alltägliche Ausgaben

Regulatorische Integration

Onramp- und Offramp-Dienste bewegen sich an der Schnittstelle zwischen traditioneller Finanzregulierung und Blockchain-Innovation.

Compliance-Rahmen

Anforderung	Implementierung
KYC/AML	Deobanks führen während des Onramp-Prozesses eine Identitätsprüfung durch, um die Einhaltung lokaler Vorschriften sicherzustellen.
Transaktionsüberwachung	Die KI-Orchestrierungsebene überwacht Onramp/Offramp-Muster auf verdächtige Aktivitäten und schützt so vor Betrug und Geldwäsche.
Aufzeichnungen	Alle Fiat-Bewegungen werden unveränderlich in der Blockchain im Onchain Accounting Book aufgezeichnet.
Lizenzierte Geschäfte	Deobanks arbeiten je nach Gerichtsbarkeit und Art der Dienstleistung mit entsprechenden Lizenzen (EMI, Bankwesen, MSB).

Regionale Unterschiede

Die Verfügbarkeit von Onramp- und Offramp-Diensten variiert je nach Region aufgrund der regulatorischen Rahmenbedingungen und der Partnerschaften von Deobank.

Regionsprofil	Typische Funktionen
Regulierte Märkte	Umfassendes Angebot an Ein- und Auszahlungsmöglichkeiten, einschließlich Banküberweisungen, Karten und institutioneller Abwicklung.
Aufstrebende Märkte	Integration von Mobile Money, Bargeldnetzwerken, Peerto-Peer-Abrechnungsoptionen.
Eingeschränkte Märkte	Beschränkt auf Krypto-zu-Krypto-Transaktionen; Fiat-Brücken über internationale Partner.

Integration mit Ökosystemprodukten

Die Onramp-/Offramp-Infrastruktur lässt sich nahtlos mit anderen WeFi-Modulen verbinden.

Produkt	Onramp-Integration	Offramp-Integration
Onchain-Bankkonto	Primäres Ziel für OnrampGelder; einheitlicher Kontostand für Fiat- und Kryptowährungen.	Quelle für Offramp-Abhebungen.
WeFi-Börse	Onramp-Gelder werden zum Kauf von BTC, ETH und $WFI für den Handel oder das Halten verwendet.	Kryptogewinne vor dem Offramping in Stablecoins umtauschen.
Cloud-basiertes Mining	Onramp-Fiat zum direkten Kauf von CBM-Einheiten.	Offramp-Mining von $WFI-Prämien nach der Sperrfrist.
WeFi-Karte	Kartenausgaben ziehen mit aufgebrachten Geldern bereits in der Onchain Bankkonto.	**Direkte Auszahlung über Ausgaben:** Benutzer können Offramp durch Ausgaben direkt mit der WeFi Karte. Jede Transaktion konvertiert digitale Vermögenswerte in Fiat-Währung am Point of Sale, während gleichzeitig Spending-as-Mining-Prämien – die Mining-Leistung mit jedem Kauf.

Strategischer Wert

Fiat-Onramp- und Offramp-Dienste sind eine wesentliche Infrastruktur für die Massenakzeptanz.

Wertetreiber	Beschreibung
Zugänglichkeit	Ermöglicht es jedem, der über traditionelle Währungen verfügt, ohne technische Fachkenntnisse in das WeChainÖkosystem einzusteigen.
Liquidität	Bietet Ausstiegsmöglichkeiten, die den Teilnehmern das Vertrauen geben, digitale Vermögenswerte langfristig zu halten.
Compliance	Stellt sicher, dass alle Fiat-Interaktionen den regulatorischen Standards entsprechen und schützt so Deobanks und Teilnehmer.
Netzwerkwachstum	Jeder Onramp erhöht den TVL (Total Value Locked) des Ökosystems; jeder Offramp demonstriert Nutzen und schafft Vertrauen.

Zuletzt aktualisiert vor 15 Tagen

DEOBANK-MODULE

3.1 Die Dreifaltigkeit der OnchainKonten

WeFi führt eine Infrastruktur-Ebene ein: globale Finanzkonten, die die reale Fiat-Wirtschaft direkt in die Blockchain-Umgebung integrieren. Diese Konten dienen als primäre Bankzentrale, über die Benutzer traditionelle Fiat-Währungen (wie EUR oder USD) über eine Blockchain-basierte Schnittstelle empfangen, halten und ausgeben können. Diese Architektur synchronisiert traditionelle Bankgeschäfte mit Onchain-Liquidität, wobei Electronic Money Tokens (EURC/USDC) den zugrunde liegenden Wert 1:1 repräsentieren und reales Geld mit der Geschwindigkeit, Transparenz und Sicherheit von WeChain ausstatten.

Die Dreifaltigkeit der Konten

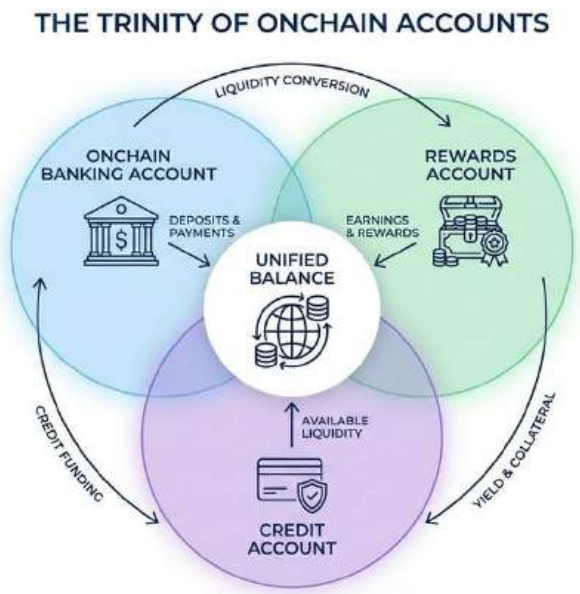

Das Ökosystem basiert auf drei primären Kontotypen, die für den täglichen Gebrauch, den Vermögensaufbau und finanzielle Flexibilität konzipiert sind. Diese Konten werden von Deobanks (Fintechs und regulierte Institutionen) unter Verwendung der WeChain-Infrastruktur bereitgestellt.

Kontotyp	Beschreibung
Onchain-Bankkonto	Der primäre Bankknotenpunkt, der sowohl mit traditionellen Zahlungssystemen als auch mit KryptoNetzwerken verbunden ist und so den weltweiten Empfang und Transfer von Einkünften erleichtert. Erhältlich in den Varianten „Local" (für den heimischen Markt optimiert) und „Global" (weltweit). Die WeFi-Karte ist direkt mit diesem Konto verbunden.
Prämienkonto	Ein spezieller Hub zum Erwerb von CBM-Einheiten, zum Erhalt von $WFI-Prämien und zum Farmen von Energie zum Ausgleich von Plattformgebühren. Dieses Konto konsolidiert alle verteilungs- und transaktionsbasierten Prämien innerhalb des Ökosystems.
Kreditkonto	Eine flexible Kreditlinie auf Basis des Decentralized Credit System (DCS), die durch KI-Scoring eine sofortige, verhaltensbasierte Liquidität ermöglicht.

Varianten von Onchain-Bankkonten

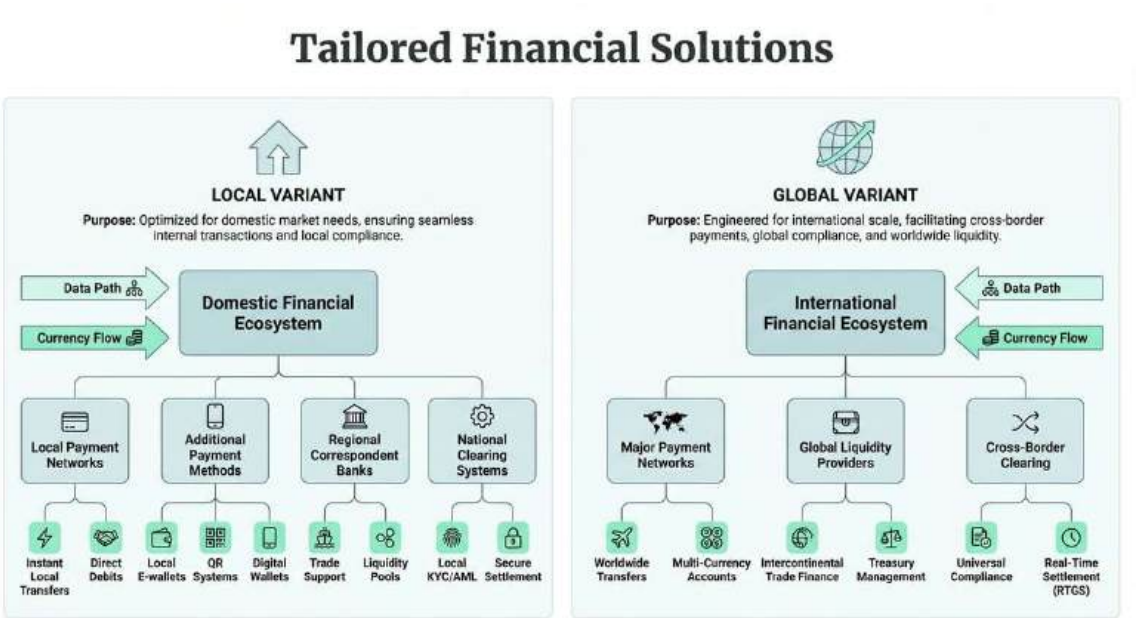

Variante	Zweck
Lokal	Optimiert für inländische Transaktionen mit Unterstützung lokaler Währungen, regionalen Zahlungssystemen und Integration mit lokalen EWallets und digitalen Zahlungssystemen.
Global	Universeller Finanzknotenpunkt, der weltweite Überweisungen über große Zahlungsnetzwerke und globale Bankstandards unterstützt.

Reverse Collateralization: Das synthetische Fiat-Modell

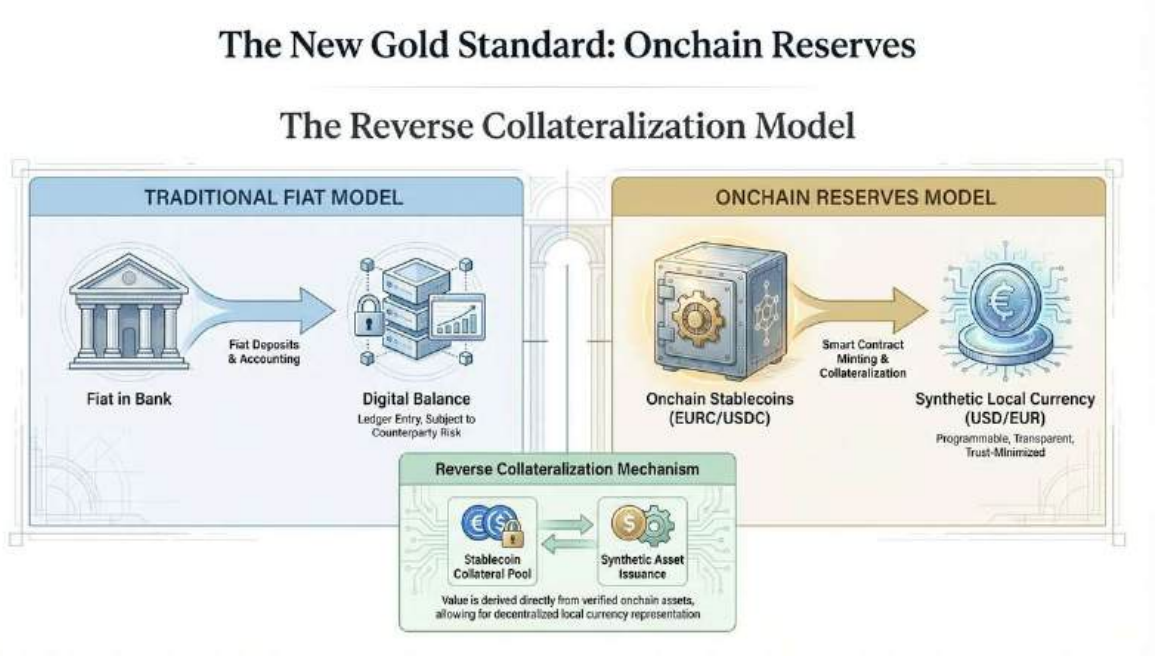

WeFi verwendet ein Modell der „umgekehrten Besicherung". Anstelle von Stablecoins, die durch Fiat-Währungen traditioneller Banken gedeckt sind, bietet WeFi synthetische lokale Währungen, die direkt an On-Chain-Stablecoin-Reserven gebunden sind – wodurch Stablecoins effektiv zum „neuen Goldstandard" werden.

Mechanismus	Strategischer Vorteil
Stablecoin-Reserven	Lokale Einheiten (USD, EUR, KRW, JPY, VND, KZT und andere) sind im Verhältnis 1:1 gegen in der Blockchain erfasste On-Chain-Vermögenswerte wie USDC und EURC einlösbar.
Der Goldstandard	Stablecoins dienen als Basisreservewert und sorgen unabhängig von lokalen Bankvolatilitäten für Stabilität.
Sofortige Liquidität	Reibungslose Umwandlung und Abwicklung über Grenzen hinweg ohne Spread und mit minimalem Aufwand über WeChain-Rails.
Programmierbare Fiat	Fiat-Guthaben übernehmen Blockchain-Funktionen, darunter DeFi-Kompatibilität und automatisierte SmartContract-Logik.

Kernfunktionen des Produkts und Automatisierung

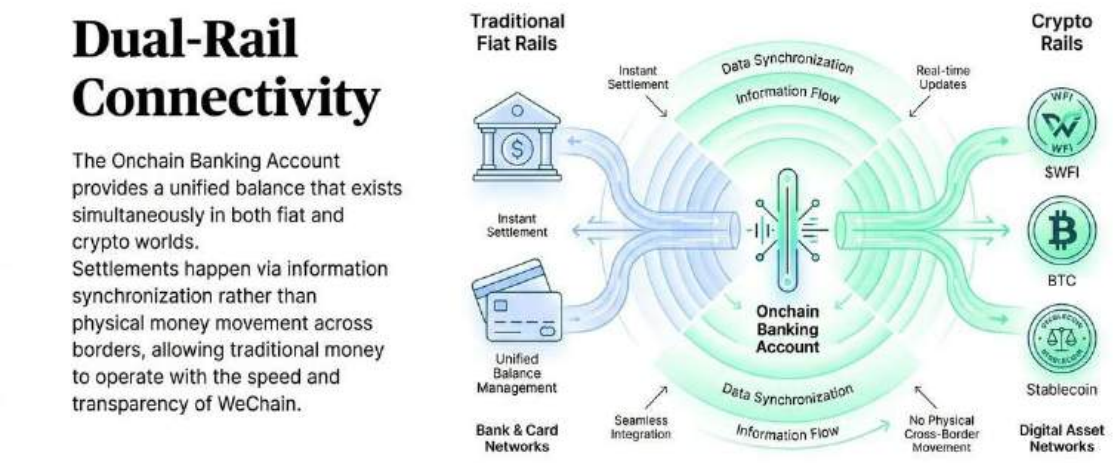

Das Onchain-Bankkonto ist eine der wichtigsten Innovationen von WeFi: ein einheitlicher Kontostand, der gleichzeitig in der Fiat- und der Kryptowelt existiert. Die Abwicklung erfolgt über die Synchronisierung von Informationen und nicht über den physischen Geldtransfer über Grenzen hinweg.

Funktion	Beschreibung
Einheitlicher Kontostand	Ein Guthaben (z. B. 100 Euro) wird sowohl in Fiat-Währung als auch in Stablecoin dargestellt. Es ist kein Umtausch zwischen den beiden Welten erforderlich, da dieses Guthaben einfach beides **ist**.
Dual-Rail-Konnektivität	Bereitgestellt durch das Onchain-Bankkonto: Das Guthaben ist **sowohl** mit traditionellen Fiat-Zahlungssystemen (Banküberweisungen, Karten) **als auch** mit Krypto-Zahlungssystemen verbunden. Die Nutzer wählen für jede Transaktion das gewünschte Zahlungssystem aus.
Keine Umtauschvorgänge	Es sind keine Umrechnungsvorgänge erforderlich. Senden Sie direkt aus demselben Guthaben über Fiat- oder Krypto-Kanäle. Keine Wechselgebühren, keine Spreads, keine Verzögerungen.
Unterstützung für Lastschriften	Volle Funktionalität für Daueraufträge und wiederkehrende Zahlungsautorisierungen in der Blockchain.
Onchain-Transparenz	Transparenter Transaktionsfluss über das Onchain-Buchhaltungsbuch.
Selbstbedienungsdokumente	Sofortige Erstellung von Kontoauszügen und Finanzdokumenten direkt über die Benutzeroberfläche.
Automatisierte Problemlösung	KI-gestützte Diagnosetools innerhalb der App, um häufige Probleme mit Konten oder Transaktionen ohne manuelles Eingreifen zu identifizieren und zu beheben.
Proaktive Sicherheit	KI-Agent und Echtzeitüberwachung der Kontoaktivitäten, die bei Erkennung verdächtiger Muster automatisch einen „Sicherheitsmodus" auslösen kann.

Compliance und betrieblicher Workflow

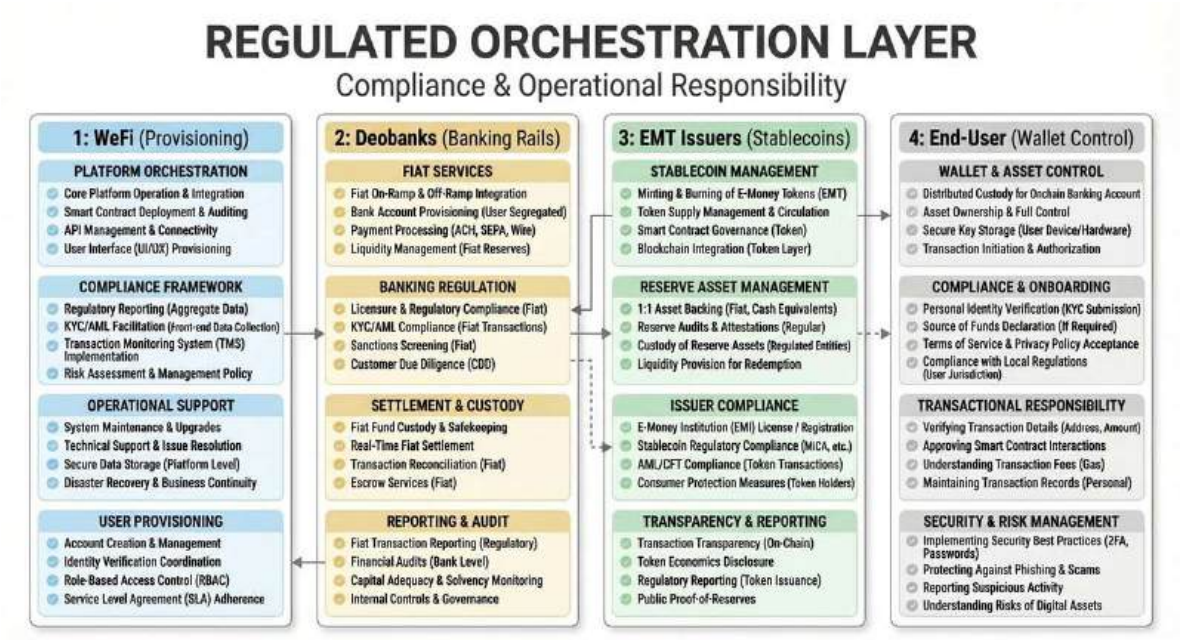

WeFi fungiert als Orchestrierungsebene, während das Onchain-Bankkonto eine in WeChain integrierte Kernfunktion ist, die eine Verbindung zu Deobanks für den Zugang zum Bankensystem herstellt. Die Infrastruktur trennt die Verantwortlichkeiten zwischen WeFi und regulierten Unternehmen, um die globale Compliance sicherzustellen.

Verantwortung	Teilnehmer
Bereitstellung von Onchain-Bankkonten	WeFi (unter Verwendung des Deobank-Modells auf WeChain)
Banking-Rails & Absicherung	Deobanks (EMI / lizenzierte Banken)
Ausgabe von Stablecoins	MICA-konforme EMT-Emittenten (z. B. EURC)
Mint-/Burn-Logik	Lizenzierte Liquiditätsanbieter
Wallet-Kontrolle	Endnutzer (über verteilte Verwahrung/MPC)

Abrechnungsablauf

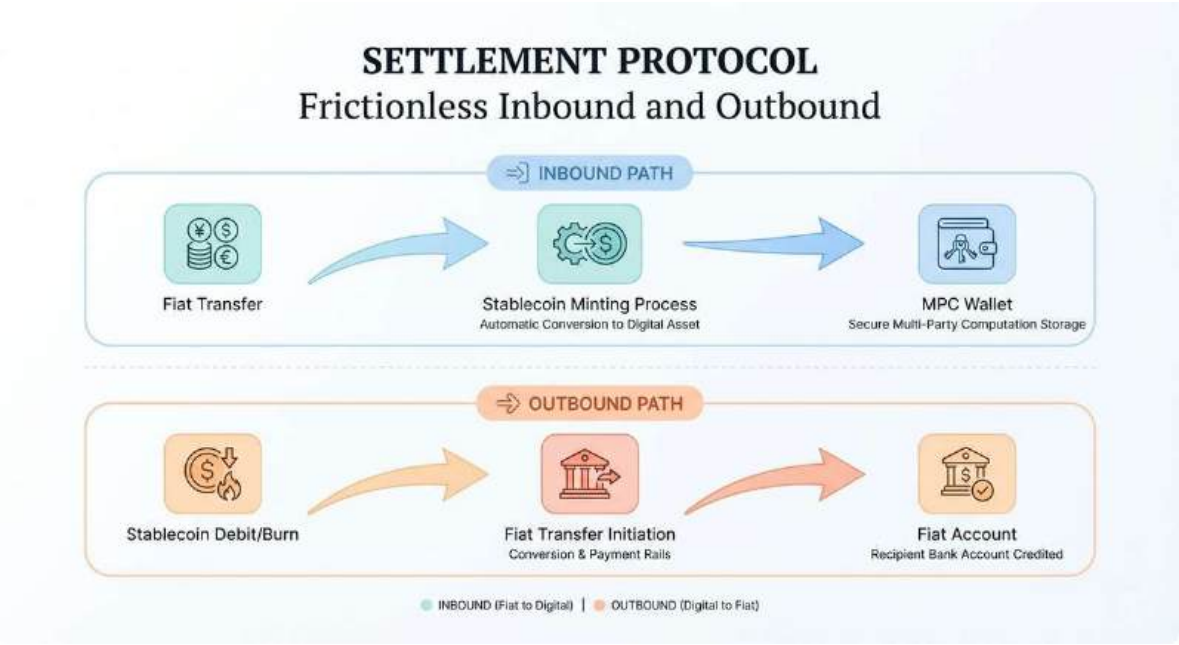

Der Ablauf von Fiat zu Onchain und zurück wird durch ein automatisiertes Protokoll geregelt.

Schritt	Aktion	Beschreibung
1	Eingehende Abrechnung	Fiat wird empfangen; der Liquiditätsanbieter prägt die entsprechenden Stablecoins in die Distributed Custody Wallet des Benutzers.
2	Ausgehende Abrechnung	Stablecoins werden abgebucht und verbrannt; die Deobank führt die Banküberweisung an den Empfänger sofort aus.

Strategische Anwendungsfälle und globale Nutzbarkeit

Das Onchain-Bankkonto wurde für eine globale, digital orientierte Bevölkerungsgruppe entwickelt, die leistungsstarke Finanzinstrumente benötigt, die grenzüberschreitend funktionieren.

Anwendungsfall	Marktvorteil
Remote-Fachkräfte	Ermöglicht den Empfang internationaler Gehälter und sofortige Ausgaben über die WeFi-Karte, wodurch die globale Einkommensverwaltung optimiert wird.
Inhaber hochwertiger Vermögenswerte	Vollständig konformes Bankwesen für große Überweisungen ohne zentralisierte Wechselkursfriktionen unter Nutzung der Stabilität des Synthetic Fiat Model.
Luxusmärkte	Einfache Abwicklung von Immobilienkäufen, Luxusgütern und grenzüberschreitenden Rechnungen mit sofortiger, überprüfbarer Abrechnung.
Grenzüberschreitender Handel	Null-Spread-Abrechnung für Händler und Unternehmen, die in verschiedenen Regulierungs- und Währungszonen tätig sind.
Ökosystembauer	Direkte Stablecoin-Nutzung in der realen Wirtschaft, wodurch Deobanks maßgeschneiderte Finanz-Apps auf WeChain-Rails entwickeln können.

Zuletzt aktualisiert vor 15 Tagen

DEOBANK-MODULE

3.2 Die WeFi-Karte: Ausgeben als Mining

Die WeFi-Karte ist nicht nur ein Zahlungsmittel, sondern ein transaktionsbasierter On-Chain-Mechanismus, der die Ökonomie der persönlichen Ausgaben neu definiert. Jede mit der WeFi-Karte getätigte Zahlung trägt zur Mining-Power innerhalb des Ökosystems bei und wandelt tägliche wirtschaftliche Aktivitäten in produktive On-Chain-Beteiligung um.

Der Wandel: Ausgaben als produktives Ereignis

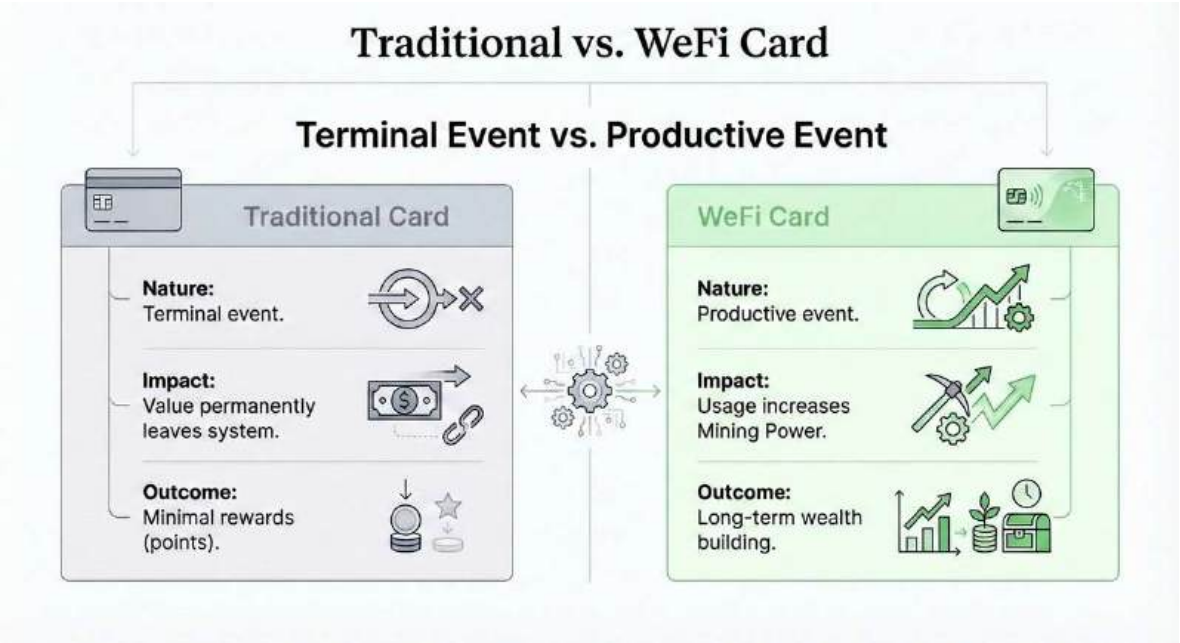

Traditionelle Finanzsysteme behandeln Ausgaben als endgültiges Ereignis – sobald eine Transaktion abgewickelt ist, verlässt der Wert das System dauerhaft. WeFi kehrt dieses Modell um, indem es die Nutzung zu einem Workflow zum Vermögensaufbau macht.

Funktion	Herkömmliche Karten	WeFi-Karte
Art der Transaktion	Endgültiges Ereignis; Wert verbraucht.	Produktives Ereignis; Wert generiert.
Auswirkungen für den Nutzer	Keine langfristigen Auswirkungen durch die Nutzung.	Die Verwendung erhöht direkt die Mining-Leistung.
Systemablauf	Der Wert verlässt das System dauerhaft.	Ausgaben fördern die langfristige Wertakkumulation.
Ansammlungslogik	Minimale Belohnungen (Punkte/Meilen).	Wertakkumulation durch reales Wirtschaftsverhalten.

So funktioniert es (konzeptionell)

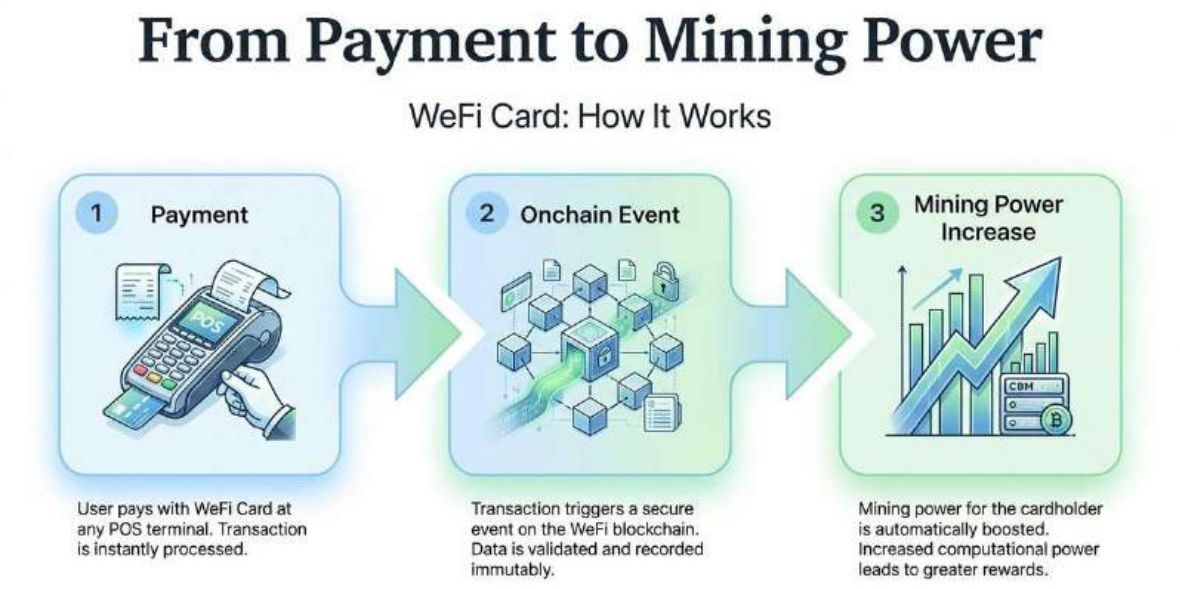

Die WeFi-Karte funktioniert durch eine direkte Integration traditioneller Zahlungssysteme und On-Chain-Logik. Jede Transaktion:

1. Wickelt eine reale Zahlung über globale Standard-Zahlungsnetzwerke ab.

   Löst ein automatisiertes On-Chain-Buchhaltungsereignis aus.

   Erhöht die Mining-Leistung, die an einem verhaltensgesteuerten Belohnungssystem teilnimmt.

Ob für Lebensmittel, Reisen oder digitale Abonnements – jeder ausgegebene Cent fließt kontinuierlich in die langfristige Onchain-Position ein.

Wichtigste Vorteile

1. Schaffung von realem Wert

Ausgaben sind nicht mehr nur rein konsumorientiert. Jede Transaktion trägt zum Onchain-Wert bei und sorgt dafür, dass die täglichen Finanzaktivitäten die Position innerhalb des Ökosystems stärken.

1. Kontinuierliches, nutzungsorientiertes Wachstum

Die Mining-Power sammelt sich Transaktion für Transaktion an. Dies schafft einen Zinseszinseffekt, der auf tatsächlichem Wirtschaftsverhalten basiert und nicht auf Marktspekulationen oder Timing.

1. Einfaches Ausgeben von Kryptowährungen

Geben Sie Kryptowährungen direkt von On-Chain-Konten aus. Zahlungen werden automatisch am Point of Sale verarbeitet, wodurch die Reibung durch manuelle Vermögensumwandlung oder die Abhängigkeit von Drittanbieter-Börsen entfällt.

1. Anpassung an die verteilte Verwahrung

Die WeFi-Karte funktioniert innerhalb des Modells der verteilten Verwahrung. Dies gewährleistet dass:

- Die Gelder verbleiben in On-Chain-Wallets und nicht in Sammelkonten.
- Der operative Zugriff für Zahlungen wird delegiert, ohne dass das Eigentum an den Vermögenswerten aufgegeben wird.

- Die Souveränität über das Kapital bleibt gewahrt, während gleichzeitig die Vorteile der weltweiten Akzeptanz der Karte genutzt werden können.

Das große Ganze

Die WeFi-Karte ist ein wichtiger Bestandteil eines umfassenderen, einheitlichen Finanzsystems. Durch die Kombination von Onchain-Banking, verteilter Verwahrung und verhaltensorientierten Prämien verwandelt sie Ausgaben in einen Mechanismus zum Vermögensaufbau, der für den Massenmarkt zugänglich ist.

Je häufiger die Karte verwendet wird, desto stärker wird ihre Position im Laufe der Zeit – was die WeFi-Karte zu einem unverzichtbaren Werkzeug macht, um die Lücke zwischen dem täglichen Leben und der digitalen Zukunft zu schließen.

Zuletzt aktualisiert vor 12 Tagen

DEOBANK-MODULE

3.3 Dezentrales Kreditsystem (DCS)

Der Zugang zu Krediten ist heute durch institutionelle Barrieren, veraltete Prozesse und systemische Ausgrenzung gekennzeichnet. Das dezentrale Kreditsystem (DCS)
von WeFi ist eine Blockchain-native Kreditvergabemaschine, die echte, ausgabefähige Kredite vergibt, ohne auf traditionelle Kreditauskunfteien angewiesen zu sein. Durch die Nutzung von WeChain-Rails und einer KI-Orchestrierungsschicht überbrückt das DCS die Kluft zwischen der vertrauenswürdigen Effizienz von DeFi und der realen Nutzbarkeit.

Überbrückung der globalen Kreditlücke

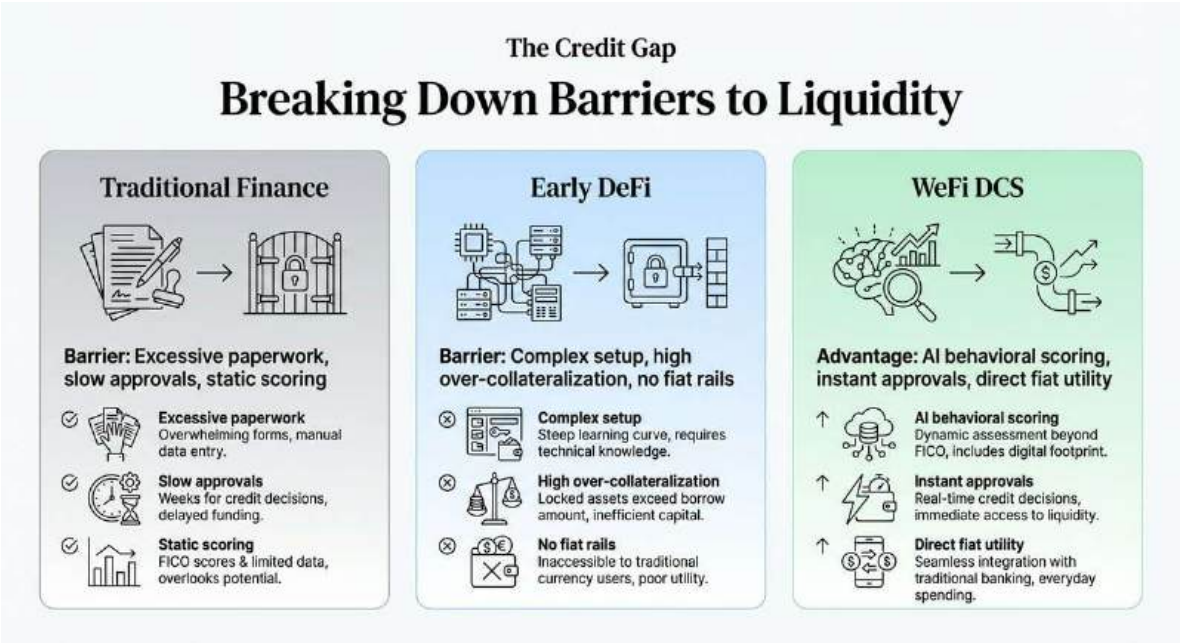

Sowohl traditionelle Systeme als auch frühe DeFi-Protokolle stellen erhebliche Hürden dar, die eine breite Akzeptanz von Krediten verhindern.

Hindernis	Traditionelles Finanzwesen (TradFi)	Frühe DeFi-Protokolle
Prozess	Übermäßiger Papierkram und Bürokratie.	Hohe technische Anforderungen; komplexe Wallet-Einrichtungen.
Bewertung	Veraltete, statische Bonitätsbewertungen.	In erster Linie auf Krypto-zu-Krypto-Logik beschränkt.
Inklusion	Diskriminierung aufgrund von Geografie und Geschichte.	Hohe Anforderungen an Sicherheiten (Überbesicherung).
Benutzerfreundlichkeit	Undurchsichtige Kriterien und lange Wartezeiten.	Fehlende Fiat-On-/OffRamps für den Einsatz in der realen Welt.

So funktioniert es: Die zwei Wege

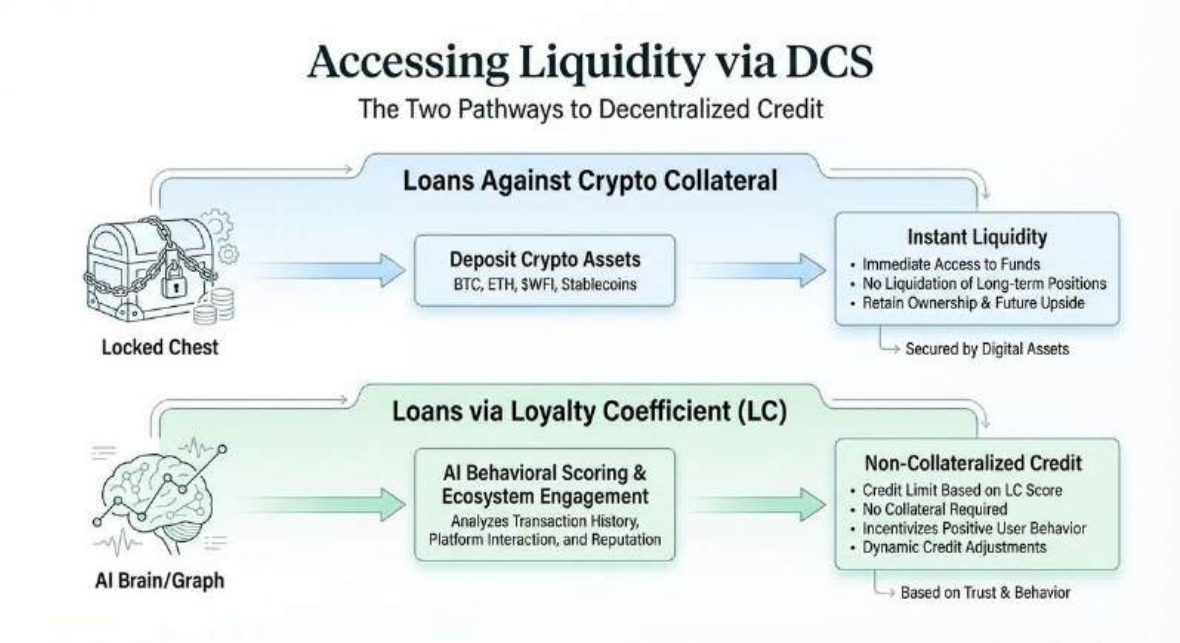

Das von Deobanks verwaltete und von Core Logic betriebene DCS bietet zwei unterschiedliche Wege für den Zugang zu Liquidität.

1. Kredite gegen Krypto-Sicherheiten

Hinterlegen Sie digitale Vermögenswerte (wie $WFI, BTC, ETH oder Stablecoins), um sofort Fiat-Währung zu leihen. Dies ermöglicht den sofortigen Zugriff auf Liquidität, ohne dass die zugrunde liegenden digitalen Positionen liquidiert werden müssen.

1. Kredite ohne Sicherheiten – Der Loyalitätskoeffizient

Für Kredite ohne herkömmliche Sicherheiten führt WeFi den Loyalty Coefficient (LC)
ein. Dieses intelligente, verhaltensbasierte Bewertungssystem ersetzt herkömmliche Kreditbewertungen durch Echtzeit-Onchain-Metadaten.

- **Verhaltensorientiert:** Die Kreditwürdigkeit wird anhand des konsistenten Engagements innerhalb des WeFi-Ökosystems gemessen.
- **Inklusiv:** Die Zugänglichkeit wird durch das Beitrags- und Rückzahlungsverhalten bestimmt, nicht durch den geografischen Standort.

Die KI-Bewertungs-Engine und das Verhaltenskapital

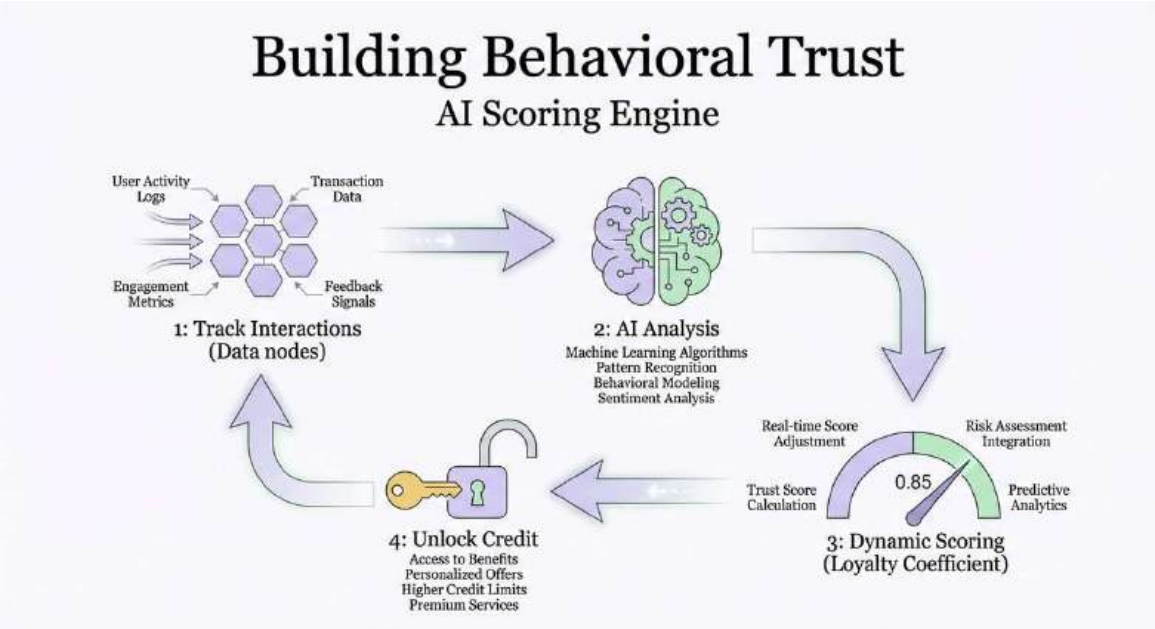

Das DCS wird von einer KI-Orchestrierungsschicht gesteuert, die über statische Regeln hinausgeht und eine dynamische, intelligente Analyse ermöglicht. Diese Engine verfolgt Interaktionen, um ein umfassendes „Vertrauensprofil" zu erstellen.

KI-Funktion	Mechanismus	Auswirkungen auf Kreditwürdigkeit
Vertrauenswürdigkeit Anreicherung	KI verfolgt die Interaktionsqualität, beispielsweise die Schnelligkeit der Reaktion auf Mitteilungen von Gläubigern.	Eine hohe Reaktionsfähigkeit erhöht den Loyalitätskoeffizienten (LC).
Rückzahlungsanalyse	Echtzeit-Verfolgung der Rückzahlungsdisziplin und Einhaltung der Kreditbedingungen.	Konsequent pünktliche Zahlungen beschleunigen den Aufbau von Verhaltenskapital.
Anomalieerkennung	KI überwacht unregelmäßiges Verhalten, das von festgelegten Mustern abweicht.	Schützt das Ökosystem vor Betrug und systemischen Risiken, indem risikoreiche Aktivitäten frühzeitig gemeldet werden.
Verhaltenskapital	Validiert langfristig positives Verhalten und Engagement im Ökosystem.	Erschließt schrittweise höhere Kreditlimits und niedrigere Zinssätze ohne manuellen Papierkram.

Wichtige Vorteile des DCS

Funktion	Vorteil von WeFi DCS
Geschwindigkeit	Echtzeit-Genehmigungen werden über automatisierte Smart Contracts auf WeChain ausgeführt.
Dokumentation	Keine Papierarbeit oder aufdringliche Hintergrundüberprüfungen erforderlich.
Zugänglichkeit	Globaler Zugriff – verfügbar für jeden, der über ein Smartphone und ein WeFi-Konto verfügt.
Währung	Kredite werden in synthetischen Fiat-Währungen ausgegeben, um sofortige reale Verwendbarkeit zu gewährleisten.
Zwischenhändler	Durch Peer-to-Peer-Logik und KI-Bewertung entfällt die Notwendigkeit einer zentralisierten Bankgenehmigung.
Sicherheit	Unterstützt durch On-Chain-Transparenz und mathematische Sicherheit (On-Chain-Buchhaltung).

Die WeFi-Vision für Kredite

WeFi digitalisiert nicht nur Kredite, sondern baut das Konzept der Kreditwürdigkeit neu auf. Durch die Fokussierung auf das Verhalten mittels Loyalitätskoeffizient und KI-Analysen stellt WeFi sicher, dass finanzielle Chancen ein Spiegelbild der aktiven Teilnahme an der Weltwirtschaft sind und nicht des Status in einem veralteten System. Durch die Anhäufung von Verhaltenskapital wird finanzielle Integrität zu einem produktiven Onchain-Vermögenswert.

Zuletzt aktualisiert vor 15 Tagen

DEOBANK-MODULE

3.4 Die WeFi-Börse: Nahtlose Nutzbarkeit

Die WeFi-Börse ist für den alltäglichen Nutzer konzipiert, nicht für den professionellen Händler. Während traditionelle Krypto-Börsen mit komplexen Charts, Hebelpositionen und verwirrenden Fachbegriffen überladen sind, bietet die WeFi-Börse eine übersichtliche, intuitive Benutzeroberfläche, die die Verwaltung von Geld so einfach macht wie das Versenden einer Nachricht.

Philosophie: Werttransfer statt Handel

In der traditionellen Kryptowelt „handeln" Nutzer mit Vermögenswerten. Im WeFi-Ökosystem „bewegen" Nutzer einfach Werte.

Dieser Ansatz spiegelt die Erfahrung moderner Forex-Plattformen oder der Verwendung einer Kreditkarte im Ausland wider. Wenn ein Benutzer Geld ausgibt oder überweist, muss er keinen „Handel" durchführen – die Umrechnung erfolgt automatisch, sofort und zum besten verfügbaren Kurs. Die WeFi Exchange Engine dient als diese Utility-Schicht und stellt sicher, dass der Zugriff auf alle Vermögenswerte – ob Fiat oder digital – so nahtlos ist wie das Versenden einer Textnachricht.

Kernfunktionen

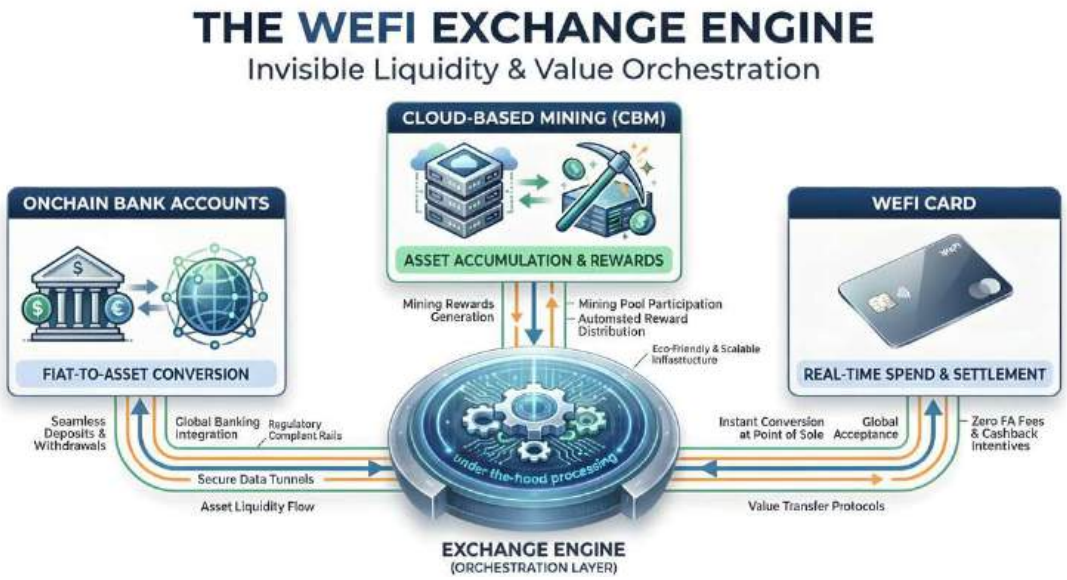

Die zentrale Innovation der WeFi-Wechselarchitektur ist das Konzept der **„Zero Exchange Transaction".** Benutzer interagieren nicht mit einer Wechselschnittstelle, sondern die Exchange Engine unterstützt die Absicht des Benutzers – sei es Ausgeben, Senden oder Sparen.

1. Nahtlose Vermögensumwandlung

Die Engine fungiert als Multi-Asset-Router. Benutzer können Fiat-Währungen in Kryptowährungen, Kryptowährungen in Fiat-Währungen oder Kryptowährungen in andere Kryptowährungen sofort umwandeln. Dies wird nicht als „Kauf"- oder „Verkaufs"-Auftrag dargestellt, sondern als direkte Umwandlung von Werten, sodass Benutzer reibungslos zwischen verschiedenen Anlageklassen wechseln können.

1. Automatisiertes Smart Routing

Wenn eine Umwandlung initiiert wird, aggregiert die Engine automatisch Liquidität aus mehreren Quellen, um die Übertragung zum optimalen Marktkurs auszuführen. Dadurch müssen Benutzer keine Orderbücher überprüfen oder sich um Slippage sorgen.

1. Einheitlicher Zugang zu Liquidität

Durch die direkte Verbindung mit dem Onchain-Bankkonto und der WeFi-Karte ermöglicht die Exchange Engine den Nutzern, ihr gesamtes Portfolio als einen einzigen liquiden Kontostand zu behandeln. Ein Nutzer, der Bitcoin besitzt, kann seinen Kaffee in USD bezahlen, wobei die Exchange Engine die sofortige Umrechnung im Hintergrund übernimmt. Die Börse bietet einfache Tools für den Erwerb und Tausch digitaler Vermögenswerte – ohne komplexe Charts, ohne Hebelpositionen und ohne komplizierte Orderbücher.

Wichtige Vorteile

Vorteil	Beschreibung
Unsichtbare Ausführung	Keine Handelsschnittstellen oder komplexe Terminologie; Umrechnungen erfolgen automatisch während der Transaktionen.
Sofortige Abwicklung	Die Ausführung in Echtzeit auf der Blockchain gewährleistet, dass der Wert sofort übertragen und abgerechnet wird.
Forex-ähnliche Erfahrung	Zugang zu über 40 Kryptowährungen und wichtigen Fiat-Währungen mit der Einfachheit einer Standard-Devisentransaktion.
Mathematische Transparenz	Die Benutzeroberfläche ist zwar einfach, aber jede Umrechnung wird im Onchain Accounting Book aufgezeichnet und ist somit absolut überprüfbar.

Alltägliche Anwendungsfälle

Anwendungsfall	Wie die Engine dies ermöglicht
Gehaltsverwaltung	Benutzer, die Fiat-Gehälter erhalten, können einen Teil davon automatisch in digitale Vermögenswerte (wie Bitcoin oder $WFI) umwandeln, um diese langfristig anzusammeln, wobei die Umwandlung als einfache Hintergrundeinstellung behandelt wird.
Reibungsloses Ausgeben	Ein Benutzer bezahlt mit seiner WeFi-Karte mit seinem bevorzugten Vermögenswert (z. B. USDT). Die Exchange Engine wandelt den genauen Betrag sofort am Point of Sale in die lokale Fiat-Währung des Händlers um.
Grenzüberschreitende Überweisungen	Ein Nutzer sendet Geld in USD, der Empfänger erhält EUR. Die Exchange Engine wickelt den Währungsumtausch dazwischen ab und umgeht so langsame und teure traditionelle Devisenkorridore.
Neugewichtung von Vermögenswerten	Benutzer können bei Marktabschwüngen sofort Werte von volatilen Vermögenswerten auf Stablecoins umschichten, ohne ihr Banking-Dashboard verlassen zu müssen.

Technische Zusammenfassung

Attribut	Spezifikation
Benutzererfahrung	„Zero Exchange“-Schnittstelle; integrierte Konvertierung.
Mechanismus	Automatisiertes Smart Order Routing (SOR).
Integration	Native Verbindung zu Onchain-Bankkonten und WeFi-Karte.
Sicherheit	Distributed Custody (MPC) sichert alle Vermögenswerte während der Umwandlung.

Indem WeFi die Börse als Infrastruktur und nicht als Produkt betrachtet, beseitigt es die Komplexität des Kryptohandels. Die WeFi Exchange Engine sorgt dafür, dass für den Nutzer der Wechsel zwischen Bitcoin, USD und Euro so einfach und intuitiv ist wie der Geldtransfer zwischen Giro- und Sparkonten.

Zuletzt aktualisiert vor 3 Tagen

DEOBANK-MODULE

3.5 Cloud-basiertes Mining (CBM)

Ein faires und nachhaltiges Verteilungsmodell

Cloud-basiertes Mining ist der zentrale Mechanismus von WeFi zur Verteilung von Token, der eine faire, nachhaltige und marktgerechte Ausgabe des $WFI-Tokens gewährleisten soll. Das Modell von WeFi ist zwar von den wirtschaftlichen Prinzipien des Bitcoin-Minings inspiriert, wurde jedoch im Hinblick auf moderne Technologie, Umweltverantwortung und Massenakzeptanz weiterentwickelt.

Ablehnung des Vorverkaufsmodells

Traditionelle Token-Verteilungsmethoden wie Vorverkäufe und private Runden sind oft strukturell mangelhaft. Sie führen häufig zu großen Zuteilungen für Teams und Frühinvestoren, was zu Marktmanipulationen und Verlusten für die Community führt.

WeFi lehnt dieses Modell vollständig ab:

- **Community First:** 100 % der Token-Emission gehören der Community.
- **Produktorientierte Einnahmen:** Das Unternehmen erzielt Einnahmen aus seinen Produkten, nicht aus dem Verkauf seiner eigenen Token.
- **Chancengleichheit:** Alle Teilnehmer müssen zu gleichen Bedingungen am Mining teilnehmen, um $WFI zu erhalten.

So funktioniert Cloud-basiertes Mining

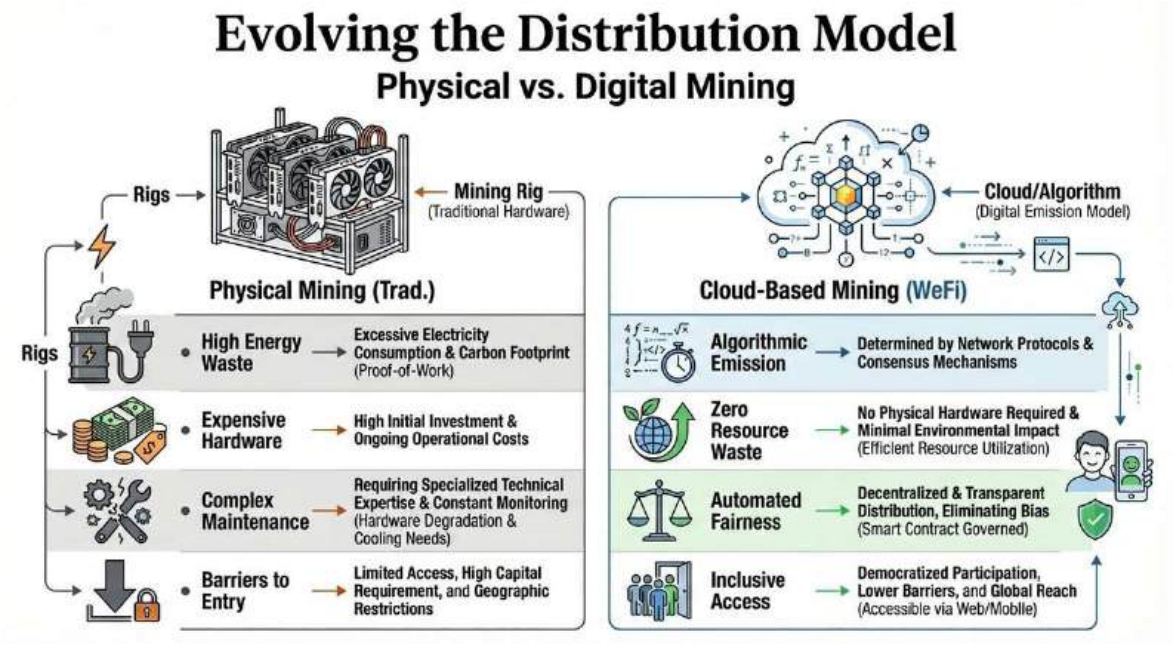

Das System übersetzt die Prinzipien des physischen Mining in einen digitalen, ressourceneffizienten algorithmischen Prozess. Der Arbeitsablauf folgt einem kontinuierlichen, automatisierten Zyklus:

1. **Aktivierung der Einheit:** Ein Teilnehmer aktiviert eine Cloud-basierte Mining-Einheit (CBM-Einheit).
   Sekundengenaue Emission: Der Algorithmus gibt jede Sekunde $WFI in das System ab.
   Gleichmäßige Verteilung: Die geschürften Token werden proportional auf alle aktivierten Einheiten verteilt, wodurch mathematische Fairness gewährleistet ist.

Dieser Übergang vom physischen Mining zu digitalen Algorithmen bewahrt die Anreizstruktur des „Proof of Work“ und gewährleistet gleichzeitig, dass keine physischen Ressourcen verschwendet werden und keine teure Hardware erforderlich ist.

Die 4 algorithmischen Regeln

Die Stabilität und das Wachstum des $WFI-Assets werden durch vier automatisierte, algorithmische Regeln geschützt. Diese Regeln stellen sicher, dass die Token-Ökonomie stabil und widerstandsfähig bleibt und perfekt auf die Produktakzeptanz in der realen Welt abgestimmt ist.

Regel	Zweck
1. Systematische Halbierung (SH)	Reduziert die Mining-Belohnungen alle zwei Jahre um 50 %, um eine progressive Verknappung herbeizuführen.
2. Mathematische Angebotskontrolle (MSC)	Reguliert die Freigabe von Token auf dem Markt auf der Grundlage von Energiepegeln als Indikator für die Produktreife
3. Algorithmische Amortisierung (AA)	Sorgt dafür, dass ältere CBM-Einheiten allmählich an Effizienz verlieren, wodurch eine Dominanz durch Großinvestoren verhindert wird
4. Proxy-Einheit: Energie	Dient als objektiver Indikator für die Bereitschaft des Ökosystems und die Produktakzeptanz

Ausführliche Erläuterungen zu den einzelnen Regeln finden Sie in Abschnitt 2.5: Die 4 algorithmischen Regeln.

Die Vision von Fairness

Durch die Kombination dieser vier Säulen schafft WeFi eine sich selbst stabilisierende On-Chain-Wirtschaft. Die Preisdynamik wird eher durch die Akzeptanz und Nutzung als durch Spekulationen bestimmt, wodurch sichergestellt wird, dass die Interessen der Community, der Aktionäre und des Ökosystems über den gesamten mehrjährigen Mining-Lebenszyklus hinweg perfekt aufeinander abgestimmt bleiben.

Technische Architektur des Mining

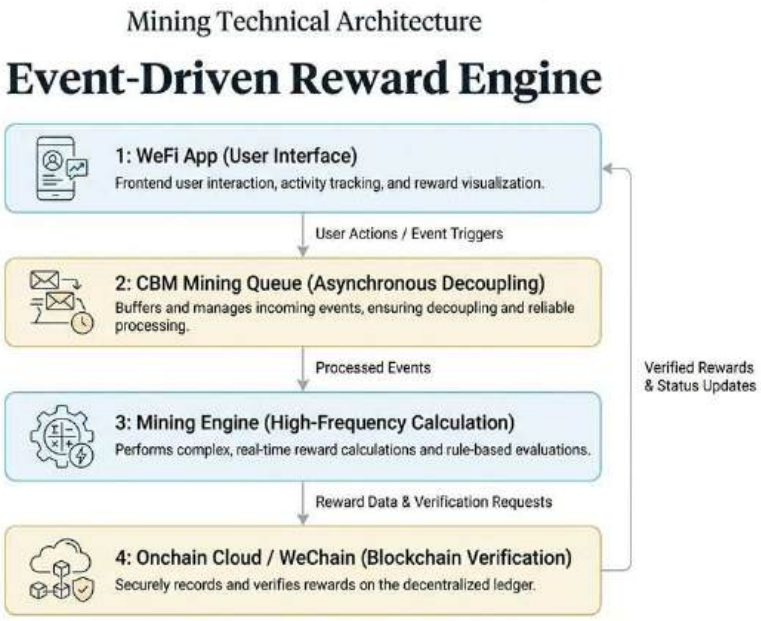

Die technische Umsetzung des Mining-Ökosystems von WeFi ist eine asynchrone,
ereignisgesteuerte Architektur, die entwickelt wurde, um die Interaktion mit der OnChain-Verifizierung und der hochfrequenten Belohnungsberechnung zu überbrücken.

Architektonischer Workflow

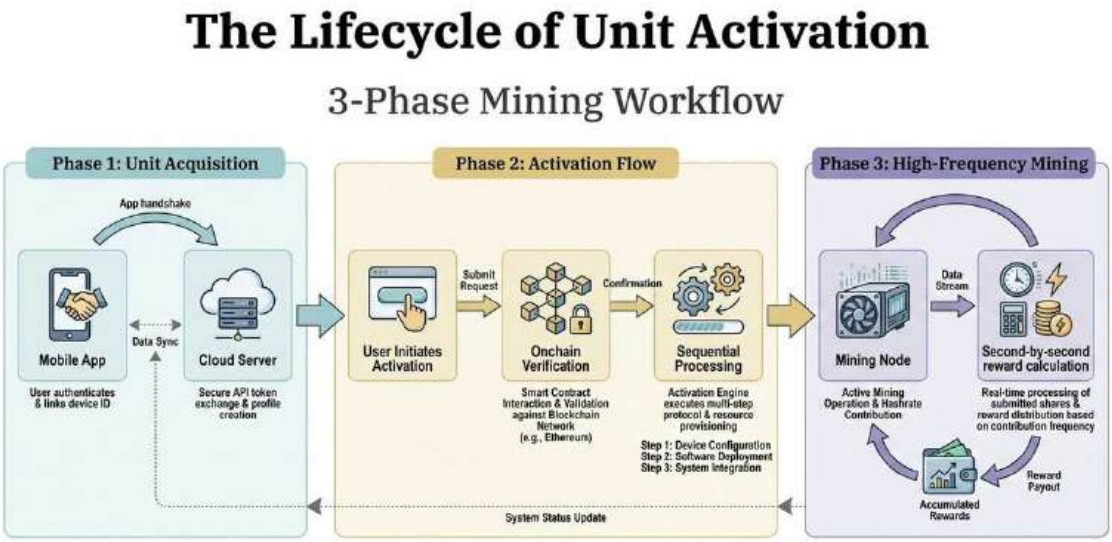

Das System ist in drei verschiedene Betriebsphasen unterteilt:

1. **Einheitenerwerb und Befehlsübermittlung**

Wenn ein Teilnehmer CBM-Einheiten über die WeFi-App kauft, initiiert das System einen Handshake mit der Onchain Cloud, um die Einheiten dem Profil zuzuweisen. Sobald der Kauf bestätigt ist, sendet die App einen dezentralen Aktivierungsbefehl an die CBM-Mining-Warteschlange. Diese Entkopplung stellt sicher, dass die Schnittstelle reaktionsfähig bleibt, während die aufwändigen Vorgänge im Hintergrund ablaufen.

1. **Der Aktivierungsablauf**

Die Mining-Engine fragt die CBM-Mining-Warteschlange kontinuierlich nach neuen Aktivierungen. Dieser Prozess umfasst:

- **Onchain-Verifizierung:** Die Engine gleicht Aktivierungsanfragen mit der Onchain Cloud ab, um die Gültigkeit der Einheiten sicherzustellen.

- **Sequentielle Verarbeitung:** Um die Systemstabilität aufrechtzuerhalten, aktiviert die Engine die Einheiten nacheinander, jede Sekunde, und stellt so sicher, dass jede CBM-Einheit korrekt registriert ist, um am globalen Belohnungspool teilzunehmen.

1. **Hochfrequenter Mining-Prozess**

Nach der Aktivierung tritt die Mining Engine in einen hochpräzisen Regelkreis ein. Jede Sekunde berechnet sie den proportionalen Anteil jedes aktiven Teilnehmers und aktualisiert die gespeicherten $WFI-Belohnungen pro Aktivierung. Dadurch wird sichergestellt, dass der mehrjährige Emissionszyklus mit sekundengenauer Genauigkeit ausgeführt wird.

3.6 Universelle Zugangsebenen: Globales Abonnementmodell

Globales Abonnementmodell

WeFi ist der Ansicht, dass die Schaffung von Wohlstand für alle zugänglich sein sollte, nicht nur für einige wenige Privilegierte. In der Vergangenheit war die Mehrheit der Weltbevölkerung aufgrund hoher Eintrittsbarrieren, komplexer technischer Anforderungen und geschlossener Finanzsysteme von effektiven Instrumenten zur Vermögensbildung ausgeschlossen.

Das WeFi-Abonnement ist ein Zugangstor für den Massenmarkt. Es basiert auf WeChain und traditionellen Bankensystemen und kombiniert fortschrittliche Finanzinstrumente zu einer einzigen, inklusiven Erfahrung.

Strategische Stärken der Architektur

Stärke	Beschreibung
Entkoppelte Zuverlässigkeit	Durch die Verwendung einer CBM-MiningWarteschlange zwischen der Schnittstelle und der Mining-Engine kann das System massive Volumenspitzen bewältigen, ohne die Leistung der Belohnungsberechnungs-Engine zu beeinträchtigen.
Integrität der Verifizierung	
Operative Engpässe	
Souveräne Effizienz	

Durch die Forderung nach einem On-ChainVerifizierungsschritt während der Aktivierung eliminiert WeFi das Risiko, dass „Ghost Nodes" oder nicht autorisierte Einheiten in den Pool gelangen, und stellt sicher, dass nur legitime Inhaber
$WFI erhalten.

Die Regel „eine Aktivierung pro Sekunde" sorgt für einen stabilen Herzschlag des Systems. Dies ist ein kalkulierter Kompromiss, um die mathematische Integrität der Belohnungsverteilung sicherzustellen.

Die Architektur ahmt erfolgreich die Knappheit und Fairness des Hardware-Minings von Bitcoin nach und ersetzt dabei die energieintensive „Arbeit" durch eine effiziente, verifizierte On-Chain-Cloud-Logik.

Ein Zugangstor zum Wohlstand in der Blockchain

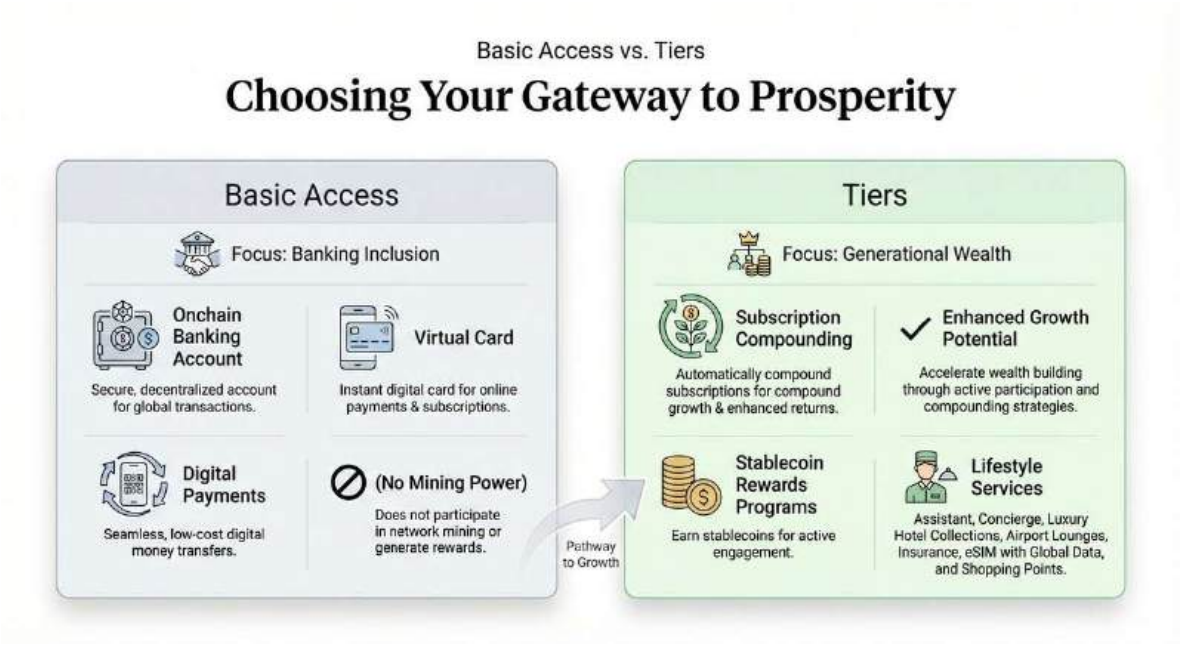

Das WeFi-Zugangsmodell funktioniert über zwei unterschiedliche Wege: Basiszugang für die Einbindung in das Bankwesen und Stufen für den Aufbau von Generationenvermögen.

1. Basiszugang

Für diejenigen, die vom traditionellen Bankensystem ausgeschlossen sind, bietet der Basiszugang Finanzdienstleistungen für Einsteiger:

- **Onchain-Bankkonto:** Lokale oder globale Varianten verfügbar
- **Virtuelle Karte:** Digitale Zahlungsfunktion für Online-Transaktionen
- **Keine Mining-Power:** Enthält keine Spending-as-Mining-Funktionalität

Diese Stufe ist für Teilnehmer gedacht, die Bankdienstleistungen ohne Vermögensaufbaukomponenten benötigen.

1. Stufen (Vermögensaufbau)

Stufen erschließen das gesamte Ökosystem einschließlich generationsübergreifender Vermögensbildung durch integrierte Mining-Mechanismen:

- **Aktivierungsgebühr:** Einmalige Zahlung zur Aktivierung der Stufe
- **Mining-Knoten enthalten:** Jede Stufe enthält einen Mining-Knoten, der sofort mit der Generierung von Belohnungen beginnt
- **Physische Karte:** Bietet die „Spending-as-Mining"-Karte, bei der jede Transaktion die Mining-Leistung erhöht.
  - Option für virtuelle Karte verfügbar
- **Zinseszins bei Abonnements:** Ein Teil der monatlichen Abonnementgebühren wird automatisch für neue Mining-Knoten verwendet – im Gegensatz zu herkömmlichen Abonnements, bei denen die Gebühren verloren gehen, bauen diese Gebühren durch systematische Zinseszinsen kontinuierlich MiningKapazitäten auf.
- **Vorteile für Vermögen und Lebensstil:**
  - **Selbstverwahrung Physisches Gerät:** Sichere Hardware zur Speicherung von Generationenvermögen
  - **Stablecoin-Prämienprogramme:** Verdienen Sie Prämien für liquide Stablecoin-Bestände
  - **Premium-Lifestyle-Services:** Zugang zu Assistenten, Concierge, Luxushotel-Kollektionen, Flughafen-Lounges, Versicherungen, eSIM mit globalen Daten und Shopping-Punkten

So funktioniert es: Wenn ein Teilnehmer Tiers aktiviert, erhält er einen enthaltenen Mining-Knoten, der sofort mit der Generierung von Prämien beginnt. Jede Kartentransaktion erhöht die Mining-Leistung. Monatliche Abonnementzahlungen werden zu einem bestimmten Prozentsatz für neue Mining-Knoten verwendet, wodurch eine kontinuierliche Erweiterung der Mining-Kapazität ohne Amortisationsverlust gewährleistet ist.

- **Regionale Anpassungsfähigkeit:** Die Teilnehmer können zwischen lokalen Onchain-Bankkonten mit inländischen Kartenoptionen oder globalen OnchainBankkonten für den internationalen Zugang mit Offshore-Funktionen wählen.

- **Vereinfachter Zugang:** Die Teilnehmer profitieren von den Vorteilen der dezentralen Finanzwirtschaft – einschließlich Mining –, ohne komplexe Protokolle oder technische Hindernisse bewältigen zu müssen.

Kernmechanismen des Ökosystems

Funktion	Beschreibung
Gebührenfreie Finanzierung	Angetrieben durch Energie. Durch das Aufladen von Energie und die Erhöhung der Nutzungsstufen können Teilnehmer Gebühren für Kartenzahlungen, Swaps und Zahlungen reduzieren oder ganz vermeiden.
Transaktionsprämien	Jede Interaktion beinhaltet integrierte MiningMechanismen. Karten- oder Fiat-Transaktionen erhöhen direkt die Mining-Leistung.
Zinseszins-Knoten	Monatliche Gebühren eröffnen zusätzliche Mining-Knoten, die tägliche Zinseszinsprämien in $WFI bieten.
Liquide Stablecoin-Prämien	Stablecoins, die auf Onchain-Bankkonten gehalten werden, verdienen Belohnungen mit voller Liquidität.

Stufenstruktur und Vorteile

Die Stufen umfassen Finanzdienstleistungen, Lifestyle-Vorteile und Mechanismen zum Aufbau von Mining-Power. Jede Stufe umfasst:

1. Kernfinanzdienstleistungen

- **Onchain-Bankkonto:** Lokale und globale Varianten für weltweiten Zugriff
- **Zahlungskarten:** Physische und virtuelle Kartenoptionen mit unterschiedlichen

- Zu den Vorteilen gehören hochwertige Kartenmaterialien (von Kunststoff bis Metall), Offshore-Karten ohne Limits für uneingeschränkte Ausgaben, gebührenfreie Transaktionen, tragbare Zahlungsgeräte und verbesserte Mining-Power-Beschleuniger, die die Prämien bei jedem Einkauf erhöhen.
- Je nach Stufe sind möglicherweise zusätzliche Schutzmaßnahmen wie Preisgarantie, Kaufschutz und erweiterte Garantie verfügbar.

- **Lifestyle-Vorteile:** Reisevergünstigungen, Concierge-Services, Versicherungspakete und Konnektivitätslösungen, die auf jede Stufe zugeschnitten sind

2. Mining-Power-Akkumulation

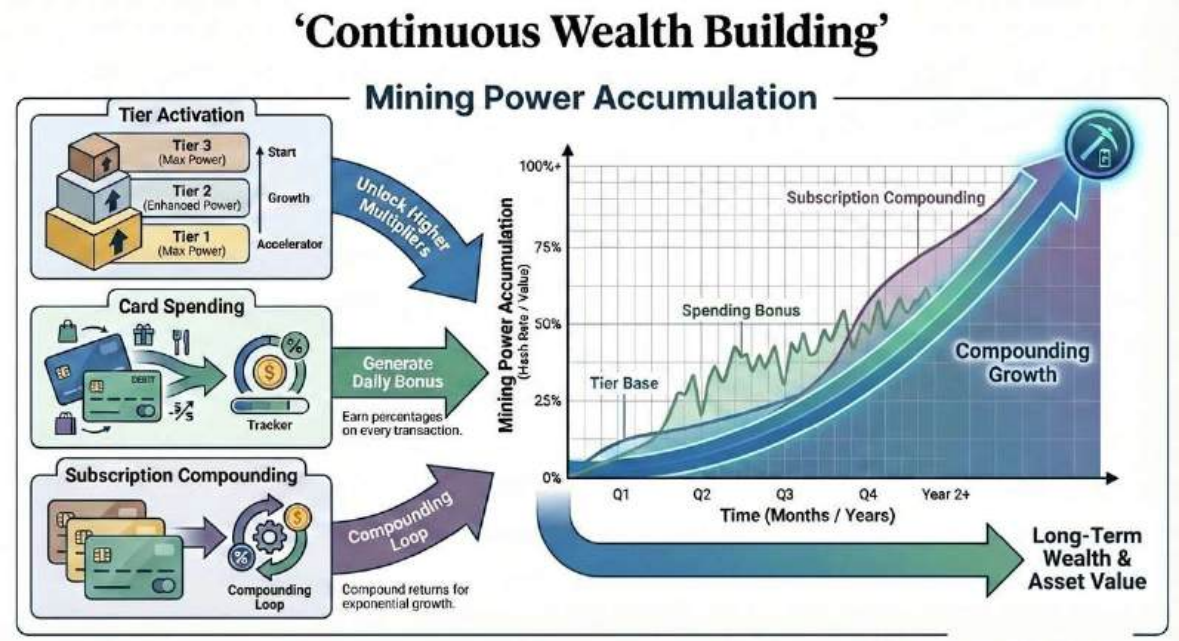

Das charakteristische Merkmal der Stufen ist die integrierte Vermögensbildung:

- **Enthaltener Mining-Knoten:** Jede Stufe enthält einen Mining-Knoten, der sofort nach der Aktivierung mit der Generierung von Belohnungen beginnt.
- **Ausgaben als Mining:** Physische Karten erhöhen die Mining-Leistung mit jeder Transaktion
- **Abonnement-Zinseszins:** Ein Teil der monatlichen Gebühren wird automatisch für den zusätzlichen Mining-Knoten verwendet, wodurch die Mining-Kapazität kontinuierlich erweitert wird.

> **Hinweis:** Spezifische Servicekonfigurationen, Preise und Belohnungsstrukturen sind kommerzielle Angebote, die Änderungen unterliegen können. Die genaue Zusammensetzung jeder Stufe wird von Deobanks auf der Grundlage der regionalen Marktbedingungen festgelegt.

Strategische Auswirkungen

Das Universal Access-Modell dient als maßgeblicher Entwurf für das WeChain-Ökosystem. Es beweist, dass dezentrale Bankgeschäfte, Zahlungen und Mining in einem einzigen, konformen und global skalierbaren Geschäftsmodell vereint werden können.

Strategisches Ziel	Implementierungswert
Proof of Concept	Demonstriert die praktische Umsetzbarkeit des Deobank-Modells für institutionelle Partner.
Globale Skalierbarkeit	Zeigt, wie Deobanks lokale Finanzprodukte mithilfe eines einheitlichen Stacks in verschiedenen Regulierungszonen einsetzen können.
Wirtschaftliche Ausrichtung	Veranschaulicht das Netzwerk-Teilnahmemodell, bei dem Dienstleister an den Erträgen aus dem NetzwerkTransaktionsfluss beteiligt sind.
Kundenbindung	Hebt hervor, wie nützliche Lifestyle-Vorteile und automatisierte Vermögensverwaltungstools das langfristige Engagement der Community fördern.
KI-gesteuerte Risikominderung	Integriert eine KI-Orchestrierungsebene, die Verhaltensanomalien verfolgt, um das Netzwerk vor Betrug zu schützen und gleichzeitig die Vertrauenswürdigkeit zu erhöhen.

Zuletzt aktualisiert vor 6 Tagen

DEOBANK-MODULE

3.7 Zahlungsinfrastruktur: Globale Bereitstellungsplattformen

Software-First-Infrastruktur

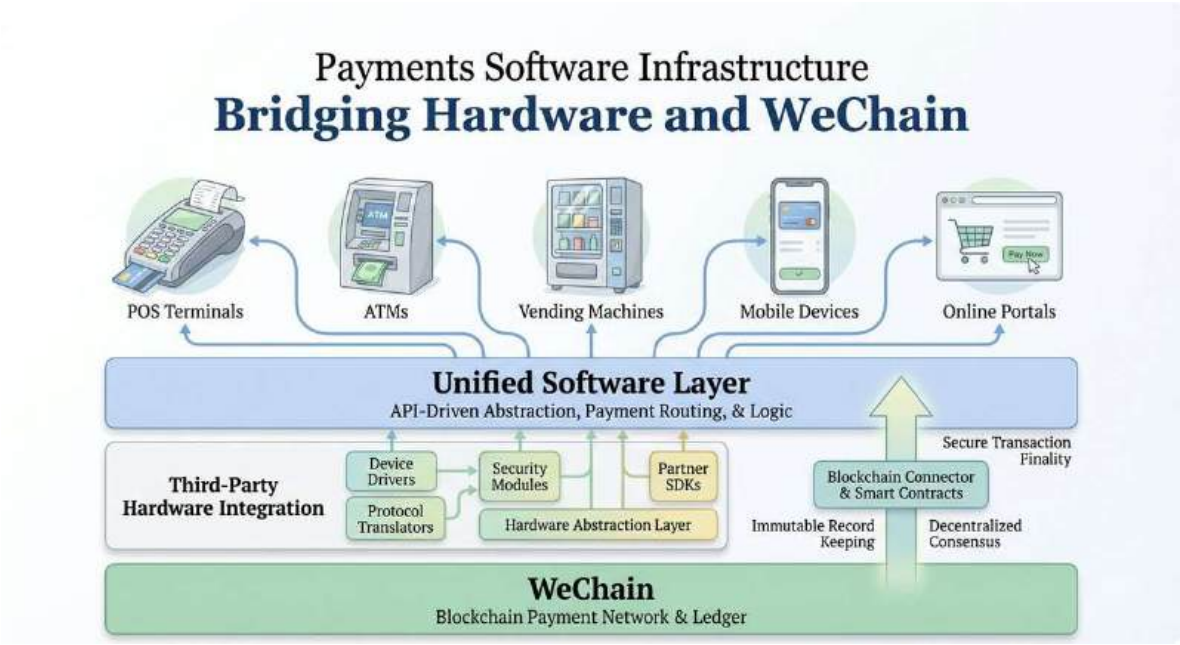

WeFi entwickelt eine Software-Infrastruktur, die die Integration von Zahlungen in der realen Welt ermöglicht. Die Hardware selbst (POS-Terminals, Geldautomaten, Verkaufsautomaten) wird von Deobanks und regionalen Partnern in den einzelnen Märkten bereitgestellt. Die Aufgabe von WeFi besteht darin, die zugrunde liegende Software-Ebene bereitzustellen, die diese Hardware mit WeChain verbindet.

Dabei handelt es sich um Hilfsmittel für die Integration von WeFi in die Realwirtschaft, nicht um das Kernproduktangebot. Die spezifische Softwarekonfiguration, die in jeder Region verfügbar ist, hängt von den lokalen Vorschriften, der Nachfragegröße und den Fähigkeiten der Partner-Deobanks ab.

Regionale Softwarelösungen

Die Software-Suite ist modular und anpassungsfähig. Deobanks wählen die Komponenten aus, die ihren Marktbedingungen entsprechen, und setzen sie ein.

Lösungskategorie	Softwarefunktion	Typische Hardware Integration
Point-of-Sale-Software	Transaktionsverarbeitung , Krypto-zu-FiatAbrechnung, Belegerstellung.	Verbindung zu POS-Terminals von Drittanbietern, die von regionalen Deobanks bereitgestellt werden.
ATM-Middleware	Ein- und Auszahlungslogik, Identitätsprüfung, Aktivierung der Cloud-basierten Mining-Einheit.	Schnittstellen zu Partner-ATM-Netzwerken, die von lokalen Betreibern bereitgestellt werden.
Integration von Verkaufsautomaten	Mikrozahlungsabwicklung, Bestandsverfolgung, automatisierte Abrechnung.	Kompatibel mit intelligenter Verkaufsautomaten-Hardware von regionalen Anbietern.
Mobile POS (mPOS)	Smartphone-basierte Zahlungsakzeptanz über NFC.	Verwendet die vorhandenen Mobilgeräte der Händler; keine spezielle Hardware erforderlich.
Online-Gateway	E-Commerce-Kassenabwicklung, Integration der Steuerberichterstattung.	Plugin/API für bestehende Webshops; hardwareunabhängig.

Vorteile für Händler

Wenn Deobanks die Software-Infrastruktur von WeFi einsetzt, profitieren Händler von Vorteilen gegenüber der herkömmlichen Zahlungsabwicklung.

Funktion	Herkömmliches Bankwesen	WeFi Onchain Infrastruktur
Abrechnungsgeschwindigkeit	5–7 Werktage	Weniger als 24 Stunden
Bearbeitungsgebühren	2 % – 5 % zuzüglich fester Gebühren pro Transaktion	Keine Bearbeitungsgebühren für physische POS/mPOS
Abrechnungsmodell	Undurchsichtige interne Hauptbücher	In der Blockchain aufgezeichnete Transaktionen (öffentlich überprüfbar)
Sicherheit der Vermögenswerte	Zentralisierte Bankverbindlichkeiten	Verteilte Verwahrung (von den Teilnehmern kontrolliert)
Verifizierung	Manuelle Prozesse mit verzögerter Berichterstattung	Echtzeit On-Chain-Nachweis
Konnektivität	Beschränkt auf regionale Bankennetzwerke	Globale Web3 Liquidität

Überlegungen zur regionalen Bereitstellung

Die Verfügbarkeit der Software variiert je nach Markt aufgrund unterschiedlicher regulatorischer Rahmenbedingungen und lokaler Deobank-Partnerschaften. Eine Region mit ausgereiften Krypto-Vorschriften könnte den gesamten Stack einschließlich ATM-Middleware und POS-Software unterstützen. Ein Markt mit strengeren Anforderungen könnte zunächst nur mit Online-Gateway- und mPOS-Lösungen beginnen. Deobanks legen die für ihre jeweilige Region geeignete Konfiguration fest.

> **Hinweis:** Die Ziele für die Hardware-Bereitstellung, die Verfügbarkeit bestimmter Funktionen und die Gebührenstrukturen variieren je nach Region und werden von den lokalen Deobank-Partnern im Rahmen der gesetzlichen Vorschriften festgelegt.

Zuletzt aktualisiert vor 17 Stunden

ANHÄNGE

4.1 Glossar

4.1 Glossar

Dieses Glossar enthält offizielle Definitionen der wichtigsten Begriffe, die im gesamten WeFi-Ökosystem verwendet werden. Diese Begriffe spiegeln den Übergang vom traditionellen Bankwesen zu einer modularen, von WeChain betriebenen On-ChainFinanzinfrastruktur wider.

Kernteilnehmer des Ökosystems

Begriff	Definition
Endnutzer	Personen, die die WeFi-App für alltägliche Bankgeschäfte, Kartenzahlungen und Vermögensaufbau nutzen.
Entwickler	Die Kernentwickler, die für die Entwicklung und Wartung der WeChain-Blockchain und der grundlegenden modularen Protokolle verantwortlich sind.
Deobanks	Unternehmer, Fintechs und Finanzinstitute, die mithilfe der Infrastruktur von WeFi Dienste im Netzwerk anbieten.
Verwahrer	Regulierte Unternehmen, die Fiat-, Krypto- und RealweltVermögenswerte (RWA) über MPC-Protokolle sicher verwahren, um synthetische lokale Währungen zu stützen.

Begriffe zu Architektur und Netzwerk

Begriff	Definition
Deobank	Eine dezentrale Onchain-Banking-Plattform; ein Finanzinstitut, das an der Schnittstelle zwischen TradFi und DeFi operiert und Blockchain als zentrale Buchhaltungsebene nutzt.
WeChain	Das proprietäre, leistungsstarke BlockchainNetzwerk, das als primäre Zahlungs- und Abwicklungsplattform für das Ökosystem dient.
Onchain-Buchhaltungsbuch	Ein unveränderliches, öffentlich überprüfbares Hauptbuch, in dem jede Transaktion innerhalb des Ökosystems aufgezeichnet wird, um radikale Transparenz und Solvenz zu gewährleisten.
Onchain-Bankkonto	Das von WeFi für Deobanks bereitgestellte Kernbankprodukt, das sowohl mit traditionellen Zahlungssystemen als auch mit Krypto-Netzwerken verbunden ist und in lokalen (inländischen) und globalen (weltweiten) Varianten verfügbar ist.
Energie	Eine Proxy-Einheit, die beim Erwerb und Einsatz von $WFI durch Farming erstellt wird. Zeigt das Engagement im Ökosystem und die Produktreife an, um die Freigabe von Token zu regulieren. Kann nicht abgehoben oder verkauft werden.
Synthetische lokale Währungen	Globale Währungseinheiten (USD, EUR, AED usw.), die 1:1 an Onchain-Stablecoin-Reserven gebunden sind und sofortige globale Liquidität bieten.

KI & dezentralisierte Kredite (DCS)

Begriff	Definition
KI-Orchestrierungsebene	Das intelligente Managementsystem, das das Netzwerk auf Sicherheit überwacht, die Liquidität optimiert und die Verhaltensbonitätsanalyse unterstützt.
KI-Scoring-Engine	Das Submodul des DCS, das Metadaten – einschließlich Interaktionsqualität und Rückzahlungsmoral – analysiert, um die Kreditwürdigkeit zu berechnen.
Loyalitätskoeffizient (LC)	Ein dynamisches, verhaltensbasiertes Bewertungssystem, das herkömmliche Kreditbewertungen ersetzt und durch die konsistente Interaktion mit dem WeFiÖkosystem bestimmt wird.
Verhaltenskapital	Ein persönliches On-Chain-Vermögenswert, das die validierte Historie positiven Verhaltens im Ökosystem repräsentiert und zum Freischalten von Premium-Finanzprodukten verwendet wird.
Anomalieerkennung	Der KI-gesteuerte „Intelligent Shield", der unregelmäßige Transaktionsmuster identifiziert, um Deobanks und Endnutzer vor Betrug zu schützen.

Mining & Tokenomics

Begriff	Definition
Cloud-basiertes Mining (CBM)	Ein ressourceneffizientes algorithmisches Verteilungsmodell für den $WFI-Token, inspiriert von den Prinzipien der Fairness und Knappheit von Bitcoin.
CBM-Einheit	Ein digitaler Mining-Knoten, der über einen mehrjährigen Zyklus Zugriff auf die sekundengenaue $WFI-Emission bietet.
Systematische Halbierung (SH)	Eine programmatische Regel, die die WFI-Mining-Rate alle zwei Jahre um 50 % reduziert, um eine progressive Verknappung der Vermögenswerte zu gewährleisten.
Mathematische Angebotssteuerung (MSC)	Ein Mechanismus, der die Freigabe von Token auf dem Markt auf der Grundlage von Energiepegeln als Indikator für die Bereitschaft des Ökosystems und die Produktreife reguliert.
Vesting & Claiming	Der 180-tägige lineare Freigabeprozess für verdiente $WFI-Token, der eine kontrollierte Zufuhr des Angebots in den Umlaufmarkt gewährleistet.

Zahlungsinfrastruktur

Begriff	Definition
Verteilte Verwahrung (MPC) Wallet	Die standardmäßige operative Geldbörse von WeFi. Sie nutzt Multi-Party Computation zur Verteilung von Schlüsselanteilen und bietet eine Banking-UX, bei der regulierte Partner operative Transaktionen (wie Kartenzahlungen) unterzeichnen können.
Nicht-verwahrende NFC-Wallet	Eine „Cold Storage"-Lösung für generationsübergreifendes Vermögen. Private Schlüssel werden auf einer Hardwarekarte gespeichert, sodass jede Geldbewegung durch physisches Antippen autorisiert werden muss.
POS-Software	Von WeFi entwickelte Software, die POS-Terminals von Drittanbietern mit WeChain verbindet, um KryptoZahlungen ohne Gebühren zu verarbeiten. Die Hardware wird von Deobanks bereitgestellt.
ATM-Middleware	Software-Schicht, die Ein- und Auszahlungsfunktionen sowie die Aktivierung von CBM-Einheiten über Partner-ATM-Netzwerke ermöglicht, die von lokalen Betreibern bereitgestellt werden.
Integration in Verkaufsautomaten	Software für die Abwicklung von Mikrozahlungen und die Bestandsverfolgung in der Blockchain, kompatibel mit intelligenter Verkaufsautomaten-Hardware von regionalen Anbietern.
Mobile POS (mPOS)	Eine Softwarefunktion, die NFC-fähige Smartphones in sichere, konforme Zahlungsterminals für Deobanks und Händler verwandelt.

Reverse Collateralization	Ein Modell, bei dem synthetische FiatEinheiten an On-Chain-StablecoinReserven (der „neue Goldstandard“) statt an herkömmliche Bankeinlagen gebunden sind.

Dieses Glossar ist ein lebendes Dokument und unterliegt Aktualisierungen, wenn neue On-Chain-Module und KI-gesteuerte Funktionen im WeChain-Netzwerk bereitgestellt werden.

Zuletzt aktualisiert vor 10 Tagen

- **Verantwortung für Dienstleistungen:** Alle regulierten Finanzaktivitäten – einschließlich, aber nicht beschränkt auf die Sicherung von Geldern, die Abwicklung von Zahlungen und die Identitätsprüfung (KYC) – liegen in der alleinigen Verantwortung der jeweiligen Deobank und ihrer lizenzierten Partner.

Etymologie von Deobank

Die Verwendung des Begriffs „Deobank" bedeutet nicht, dass WeFi ein reguliertes Kreditinstitut, ein Einlageninstitut oder ein Finanzintermediär ist. Der Begriff wird nur in einem beschreibenden, konzeptionellen und technologischen Sinne verwendet.

Das Wort „Bank" wird in der englischen Sprache häufig in Zusammenhängen verwendet, die in keinem Zusammenhang mit zugelassenen Finanzinstituten stehen. Zum Beispiel:

- Datenbank – ein strukturiertes Informationsarchiv
- Saatgutbank – eine Lagereinrichtung zur Aufbewahrung von biologischem Material
- Speicherbank – eine Sammlung gespeicherter digitaler oder menschlicher Erinnerungen
- Foodbank – eine gemeinnützige Verteilungsstelle
- Powerbank – ein tragbares Gerät zur Energiespeicherung
- Zeitbank – ein gemeinschaftsbasiertes Tauschsystem
- Ideenbank – eine Sammlung von Konzepten oder Vorschlägen

In jedem dieser Beispiele bezieht sich das Wort „Bank" allgemein auf ein Repository, einen Pool, einen Speichermechanismus oder ein strukturiertes Aggregationssystem – nicht auf ein lizenziertes Finanzinstitut.

In ähnlicher Weise soll „Deobank" ein dezentrales technologisches Repository und eine Protokollschicht für digitale Finanzinfrastrukturen beschreiben. Es bezieht sich auf ein architektonisches Framework, das programmierbares Asset Management und finanzielle Interoperabilität innerhalb dezentraler Netzwerke ermöglicht.

Copyright-Informationen

Copyright © 2026 AppAtlas Technologies LLC (WeFi). Alle Rechte vorbehalten.

Verbreitung und Nutzung

Dieses Dokument, das „WeFi Gitbook 2026“, dient ausschließlich zu Informationszwecken Zwecken zur Verfügung gestellt.

- **Verbreitung:** Dieses Dokument darf in seiner Gesamtheit frei verbreitet werden, vorausgesetzt, dass dieser rechtliche Hinweis unverändert bleibt und jeder Kopie beigefügt ist.
- **Kopieren und Vervielfältigen:** Dieses Dokument darf ohne vorherige schriftliche Genehmigung von WeFi weder ganz noch teilweise in irgendeiner Form oder mit irgendwelchen Mitteln (elektronisch, mechanisch, durch Fotokopieren, Aufzeichnen oder auf andere Weise) kopiert, vervielfältigt oder übertragen werden, es sei denn, dies ist gemäß den oben genannten Vertriebsbedingungen ausdrücklich gestattet.

Marken

WeFi ist der **Handelsname** von **AppAtlas Technologies LLC**. Das Unternehmen ist Eigentümer aller Websites, Domains, E-Mail-Adressen und Dienste, die mit der primären Domain **wefi.co** verbunden sind.

WeFi ist eine eingetragene Marke.

Deobank ist eine Marke (in Anmeldung) von WeFi. Alle anderen in diesem Dokument verwendeten Marken, Dienstleistungsmarken und Logos sind Eigentum ihrer jeweiligen Inhaber.

Haftungsausschluss und Risikohinweis

Keine Finanzberatung

Die in diesem Gitbook enthaltenen Informationen stellen keine Finanz-, Anlage-, Rechts- oder Steuerberatung dar. Sie dienen lediglich der allgemeinen Information.

Zwecken. Die Teilnehmer sollten sich mit ihren eigenen professionellen Beratern beraten, bevor sie Entscheidungen in Bezug auf das WeFi-Ökosystem, $WFI-Token oder Cloud-basierte Mining-Einheiten treffen.

Zukunftsgerichtete Aussagen

Dieses Dokument enthält zukunftsgerichtete Aussagen zu zukünftigen Ereignissen,
Produktveröffentlichungen und Wirtschaftsmodellen. Diese Aussagen basieren auf aktuellen Erwartungen und Prognosen und unterliegen Risiken und Ungewissheiten, die dazu führen können, dass die tatsächlichen Ergebnisse erheblich davon abweichen. WeFi übernimmt keine Garantie für die Fertigstellung zukünftiger Funktionen oder die Leistung algorithmischer Regeln.

Risiko der Teilnahme

Die Teilnahme an Blockchain-Netzwerken und Ökosystemen für digitale Vermögenswerte ist mit erheblichen Risiken verbunden. Der Wert digitaler Vermögenswerte kann starken Schwankungen unterliegen. Teilnehmer sollten sich der technischen, regulatorischen und marktbezogenen Risiken bewusst sein, die mit dezentraler Finanzierung und Mining verbunden sind.

Kontaktinformationen

Bei Fragen zu diesem rechtlichen Hinweis oder zur Beantragung von Genehmigungen wenden Sie sich bitte an:

E-Mail: legal@wefi.co

Zuletzt aktualisiert vor 14 Tagen