Fungi

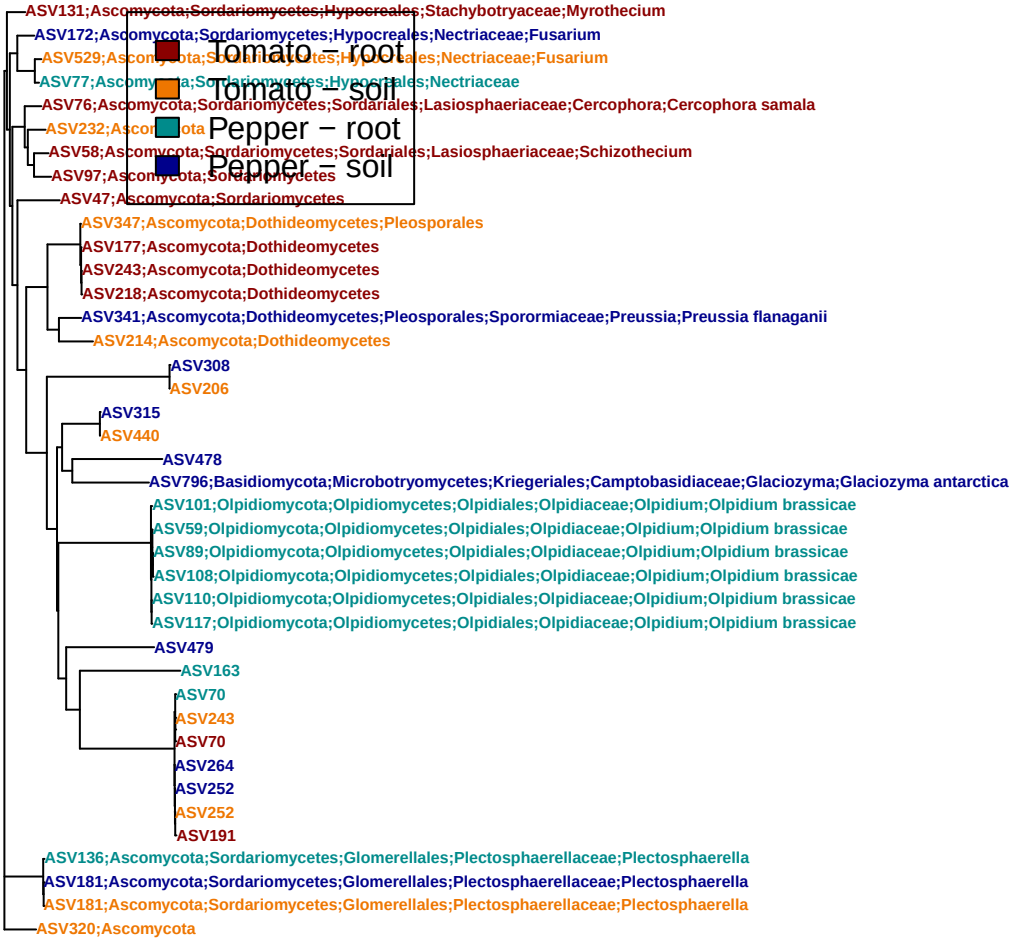
Tomato − root
Tomato − soil
Pepper − root
Pepper − soil
ASV131;Ascomycota;Sordariomycetes;Hypocreales;Stachybotryaceae;Myrothecium
ASV172;Ascomycota;Sordariomycetes;Hypocreales;Nectriaceae;Fusarium
ASV529;Ascomycota;Sordariomycetes;Hypocreales;Nectriaceae;Fusarium
ASV77;Ascomycota;Sordariomycetes;Hypocreales;Nectriaceae
ASV76;Ascomycota;Sordariomycetes;Sordariales;Lasiosphaeriaceae;Cercophora;Cercophora samala
ASV232;Ascomycota
ASV58;Ascomycota;Sordariomycetes;Sordariales;Lasiosphaeriaceae;Schizothecium
ASV97;Ascomycota;Sordariomycetes
ASV47;Ascomycota;Sordariomycetes
ASV347;Ascomycota;Dothideomycetes;Pleosporales
ASV177;Ascomycota;Dothideomycetes
ASV243;Ascomycota;Dothideomycetes
ASV218;Ascomycota;Dothideomycetes
ASV341;Ascomycota;Dothideomycetes;Pleosporales;Sporormiaceae;Preussia;Preussia flanaganii
ASV214;Ascomycota;Dothideomycetes
ASV308
ASV206
ASV315
ASV440
ASV478
ASV796;Basidiomycota;Microbotryomycetes;Kriegeriales;Camptobasidiaceae;Glaciozyma;Glaciozyma antarctica
ASV101;Olpidiomycota;Olpidiomycetes;Olpidiales;Olpidiaceae;Olpidium;Olpidium brassicae
ASV59;Olpidiomycota;Olpidiomycetes;Olpidiales;Olpidiaceae;Olpidium;Olpidium brassicae
ASV89;Olpidiomycota;Olpidiomycetes;Olpidiales;Olpidiaceae;Olpidium;Olpidium brassicae
ASV108;Olpidiomycota;Olpidiomycetes;Olpidiales;Olpidiaceae;Olpidium;Olpidium brassicae
ASV110;Olpidiomycota;Olpidiomycetes;Olpidiales;Olpidiaceae;Olpidium;Olpidium brassicae
ASV117;Olpidiomycota;Olpidiomycetes;Olpidiales;Olpidiaceae;Olpidium;Olpidium brassicae
ASV479
ASV163
ASV70
ASV243
ASV70
ASV264
ASV252
ASV252
ASV191
ASV136;Ascomycota;Sordariomycetes;Glomerellales;Plectosphaerellaceae;Plectosphaerella
ASV181;Ascomycota;Sordariomycetes;Glomerellales;Plectosphaerellaceae;Plectosphaerella
ASV181;Ascomycota;Sordariomycetes;Glomerellales;Plectosphaerellaceae;Plectosphaerella
ASV320;Ascomycota