Blå efter kliptrim · Æøå Ω Привет

24 fps · 16:9 · Revision 6 · 00:03:12



SHOT 01 · 2 sek. · KLIP · fra 00:04:00

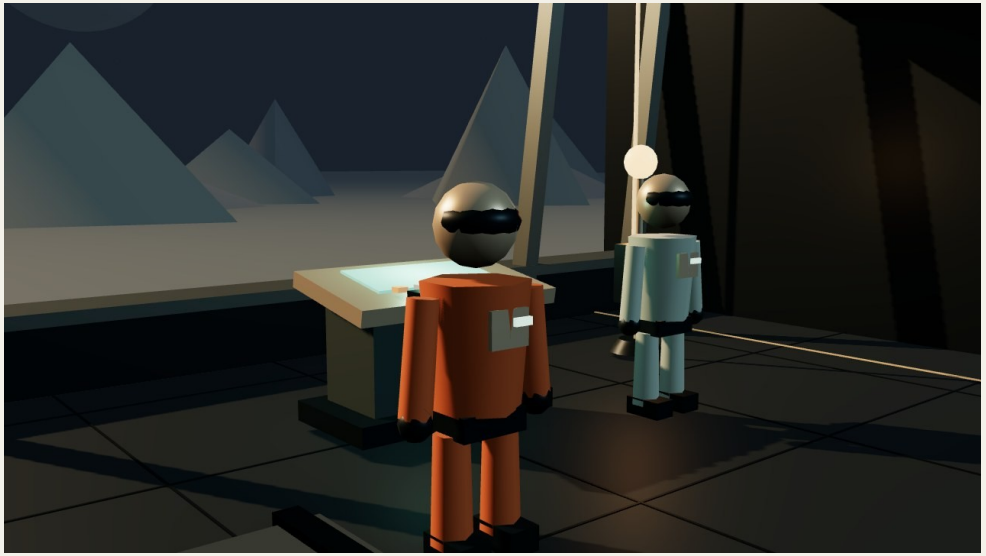
Et blåt klip fra sekund fire

Ærlig følelse — déjà vu, Ωμέγα, Привет. Det hele skal med. Ærlig følelse — déjà vu, Ωμέγα, Привет. Det hele skal med. Ærlig følelse — déjà vu, Ωμέγα, Привет. Det hele skal med. Ærlig følelse — déjà vu, Ωμέγα, Привет. Det hele skal med. Ærlig følelse — déjà vu, Ωμέγα, Привет. Det hele skal med. Ærlig følelse — déjà vu, Ωμέγα, Привет. Det hele skal med. Ærlig følelse — déjà vu, Ωμέγα, Привет. Det hele skal med. Ærlig følelse — déjà vu, Ωμέγα, Привет. Det hele skal med. Ærlig følelse — déjà vu,

Fuld replik og noter: side 2

Scene v2 · Shot v2 · cam_01

shot_91b0bec267be4f6b8aabd383dbe19347



SHOT 02 · 2 sek. · KAMERAFRAME

Noget derude

Vent. Der er noget på den gamle frekvens.

Halvnær på Liv. Hun lytter til signalet.

Scene v2 · Shot v2 · cam_02

shot_e0e4e977e5a54b3ba6bcaff0dd2a5cd6

Blå efter kliptrim · Æøå Ω Привет

24 fps · 16:9 · Revision 6 · 00:03:12

INDSTILLING

Et blåt klip fra sekund fire

REPLIK

Ærlig følelse — déjà vu, Ωμέγα, Привет. Det hele skal med.

Blå efter kliptrim · Æøå Ω Привет

24 fps · 16:9 · Revision 6 · 00:03:12

LANGTORD_xxxx

Blå efter kliptrim · Æøå Ω Привет

24 fps · 16:9 · Revision 6 · 00:03:12

PRODUKTION

Blå efter kliptrim · Æøå Ω Привет
Projekt: station_07
Revision: 6
Sekvens: 84 frames ved 24 fps · 00:03:12

BRIEF OG TONE

En stille science fiction-fortælling om to mennesker, et forladt observationsdæk og et signal, der ændrer alt. Varmt lys mod en kold verden. Fra isolation til håb.

OM DENNE FIL

Storyboardets billeder er faste kameraframes, egne billeder eller det importerede videoklips første frame efter trim. En 2D-plan er mærket som 2D-plan. Overgange reducerer sekvensens samlede varighed. Fuld tekst, versionsreferencer, kamera, objekter, kildehashes og billedhashes er også indlejret i director-manifest.json. Originale medier hentes med projektpakken.

SHOT 01 · Et blåt klip fra sekund fire

Shot: shot_91b0bec267be4f6b8aabd383dbe19347 · v2
Scene: scene_8635243687f34b39a851be5a83433025 · v2 · kamera cam_01
Sekvens: 00:00:00 → 00:02:00 · 48 frames · overgang 0 frames
Kilde: Rød så blå.mp4 · video · 6442 bytes
SHA-256: fc77fb3e00d331c73ebb3b0541bf67973d6cf11feaf1ae5bd30a4152ab9235c8
Trim: 96 → 144 frames (slut eksklusiv) · kliplyd fra
Scene-assets: 0 · objektversioner: Kaptajn Liv v1, Tekniker Noa v1, Signalterminal v1, Forsyningskasse v1, Signallys v1
Kontinuitetsmærker: Total

Blå efter kliptrim · Æøå Ω Привет

24 fps · 16:9 · Revision 6 · 00:03:12

SHOT 02 · Noget derude

Shot: shot_e0e4e977e5a54b3ba6bcaff0dd2a5cd6 · v2
Scene: scene_8635243687f34b39a851be5a83433025 · v2 · kamera cam_02
Sekvens: 00:01:12 → 00:03:12 · 48 frames · overgang 12 frames
Billedtype: kameraframe · renderer director-primitives-1.0
Scene-assets: 0 · objektversioner: Kaptajn Liv v1, Tekniker Noa v1, Signalterminal v1, Forsyningskasse v1, Signallys v1
Kontinuitetsmærker: Halvnær