SEGURIDAD DE LA INFORMACIÓN

Claude sacudió la bolsa

Desliza para ver cómo un anuncio técnico desató una reacción estratégica en el mercado de ciberseguridad →

CONTEXTO

¿Qué asustó realmente al mercado?

Razonamiento técnico profundo

No fue detectar bugs. Fue demostrar capacidad analítica equivalente a especialistas.

Automatización escalable

Análisis especializado que antes requería equipos completos, ahora potencialmente automatizable.

Costo marginal reducido

Tareas complejas ejecutadas sin multiplicar headcount ni horas facturables.

SEGURIDAD DE LA INFORMACIÓN

CAPACIDADES

¿Qué anunció Anthropic en términos reales?

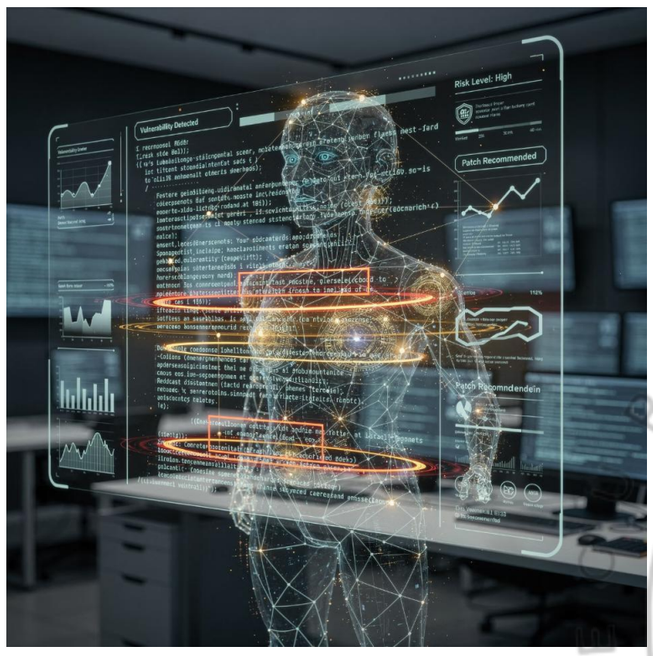

01

Análisis contextual

Código complejo con contexto amplio

02

Detección avanzada

Vulnerabilidades explotables identificadas

03

Pruebas funcionales

Generación de PoCs operativos

04

Remediación estructurada

Propuestas técnicas evaluables

CARLA MORENO DIDÁCTICA CIBERSEGURIDAD
SEGURIDAD DE LA INFORMACIÓN

INTERPRETACIÓN

La lectura del mercado

Estandarización técnica

El trabajo especializado podría volverse más común y perder su valor diferencial en el mercado.

Presión en servicios

Modelos basados en horas facturables enfrentan redefinición de valor.

Erosión de márgenes

Herramientas sin integración estratégica ven compresión competitiva.

CARLA MORENO
SEGURIDAD INFORMÁTICA
CIBERSEGURIDAD
CM
SEGURIDAD DE LA INFORMACIÓN

IMPACTO

¿Qué pasó en la bolsa?

USD 15 mil millones

Capitalización impactada en sector ciberseguridad

Caída relevante

Acciones de empresas de ciberseguridad bajo presión

Expectativas futuras

Reacción basada en proyecciones, no impacto operativo inmediato

SEGURIDAD DE LA INFORMACIÓN

REALIDAD

¿Puede Claude reemplazar la ciberseguridad?

Acelera análisis

Tareas técnicas específicas ejecutadas con velocidad superior.

No opera SOC

Operación 24x7 con SLAs requiere infraestructura empresarial completa.

SEGURIDAD DE LA INFORMACIÓN

No sustituye ecosistema

Gobernanza, cumplimiento y arquitectura siguen siendo humanas.

⚠ RIESGO

¿Quién está realmente en riesgo?

SEGURIDAD DE LA INFORMACIÓN

Servicios repetitivos

Tareas manuales de bajo valor agregado sin diferenciación.

Consultoría por horas

Modelos basados exclusivamente en tiempo facturable.

Herramientas aisladas

Soluciones sin integración ni posicionamiento estratégico claro.

La lectura estratégica correcta

La IA redefine el modelo

No elimina la industria. Transforma cómo opera y dónde está el valor.

Diferencial = Integración

Ya no es tener herramienta. Es integrarla inteligentemente en el stack completo.

> **La pregunta clave:** ¿Tu modelo ya incorporó IA de forma estructural?

Comparte este análisis con alguien que necesite entender el impacto real de IA en ciberseguridad.

SEGURIDAD DE LA INFORMACIÓN

SIGUEME EN MIS REDES SOCIALES

https://www.linkedin.com/in/carlamorenogamboa1411/

https://www.youtube.com/@secumomdiaries

https://github.com/secumomdiaries