# Cómo dominar el Ethical Hacking: ¡Guía rápida!

Aprende el proceso profesional para evaluar la seguridad de sistemas y proteger redes. Descubre cada fase clave paso a paso.

# ¿Qué es el Ethical Hacking?

## Evaluación controlada

Prueba la seguridad imitando ataques reales, siempre con permiso.

## Detectar fallos

Encuentra vulnerabilidades antes que los atacantes maliciosos.

## Objetivo ético

Actúa con fines correctivos y legales para mejorar la defensa.

SEGURIDAD DE LA INFORMACIÓN

# Fase 1: Reconocimiento

Recolecta información del objetivo para preparar el ataque.

## OSINT

Investigación con fuentes públicas para datos valiosos.

## Whois y DNS Enumeration

Mapea dominios y servidores relacionados con el objetivo.

## Escaneo de redes

Identifica hosts y servicios visibles en redes públicas.

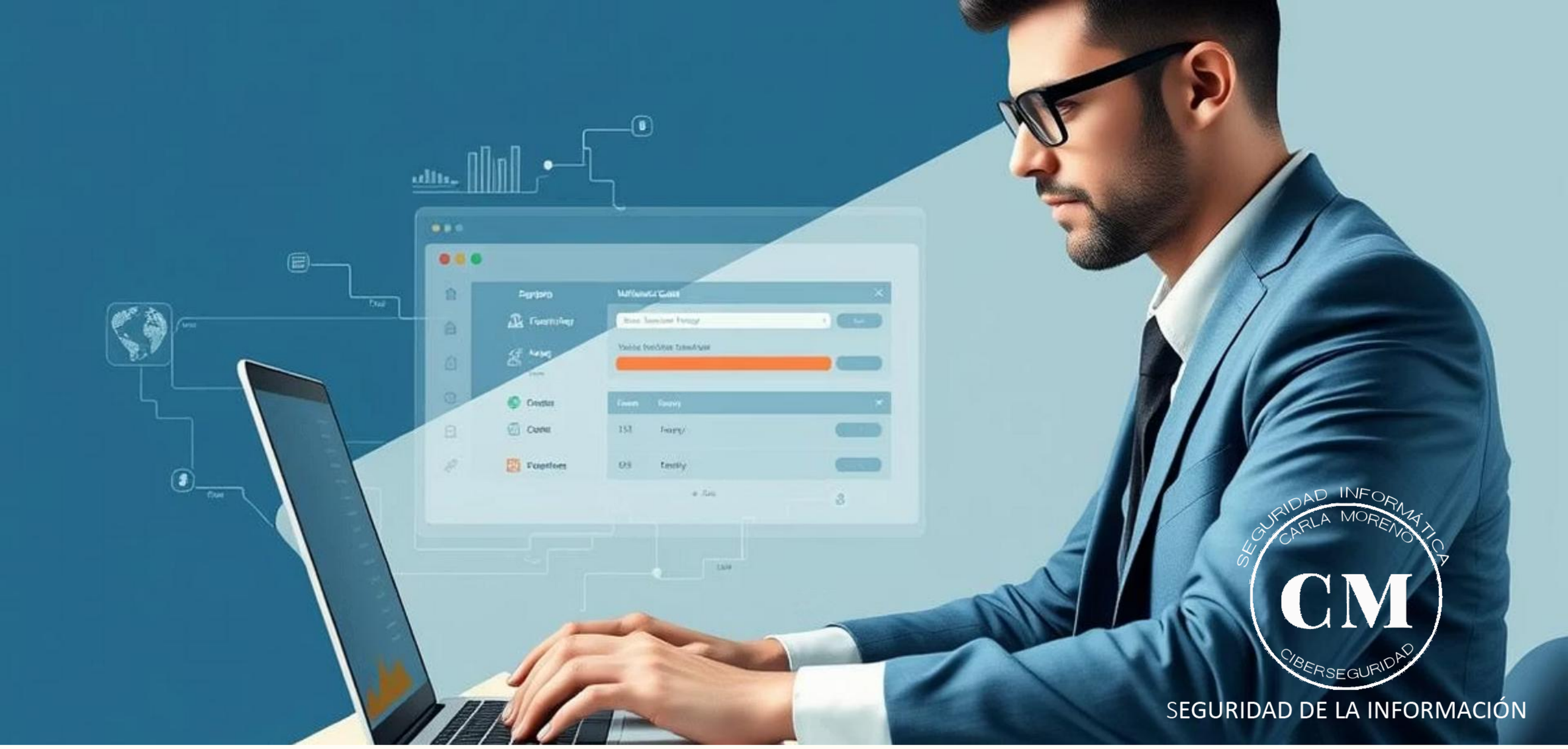


# Fase 2: Escaneo

Identifica vulnerabilidades, servicios expuestos y puertos abiertos.

## Nmap

Mapea puertos y servicios para encontrar brechas.

## Nessus y OpenVAS

Escáneres potentes para detectar amenazas conocidas.

## Netcat

Herramienta versátil para conexiones y pruebas manuales.

SEGURIDAD INFORMÁTICA CARLA MORENO CM CIBERSEGURIDAD
SEGURIDAD DE LA INFORMACIÓN

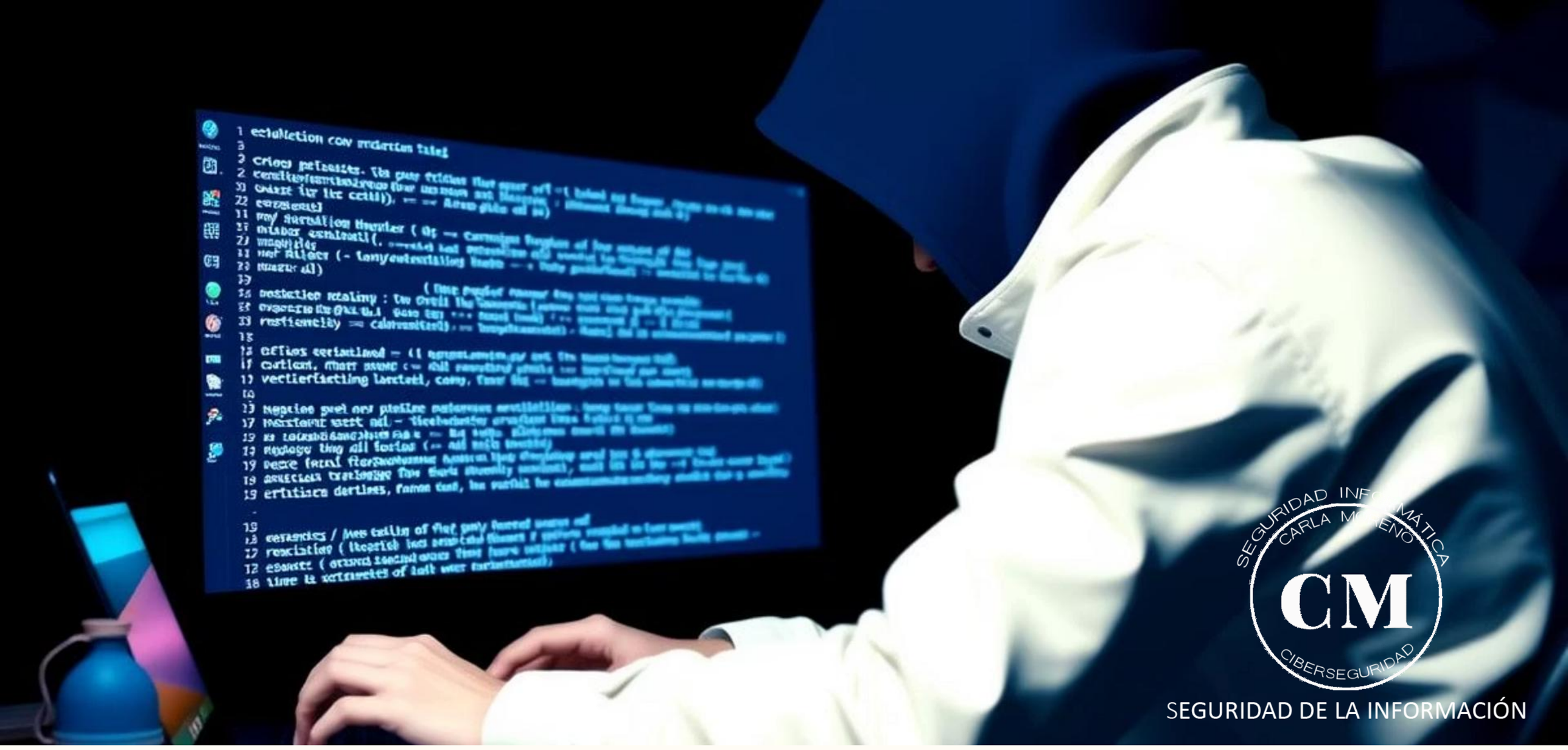


# Fase 3: Gaining Access

Prueba si las fallas detectadas permiten entrar al sistema.

## Exploits conocidos

Usa vulnerabilidades documentadas para acceso controlado.

## Inyección SQL

Manipula bases de datos para obtener información o control.

## Fuerza bruta

Intenta credenciales para romper autenticaciones débiles.

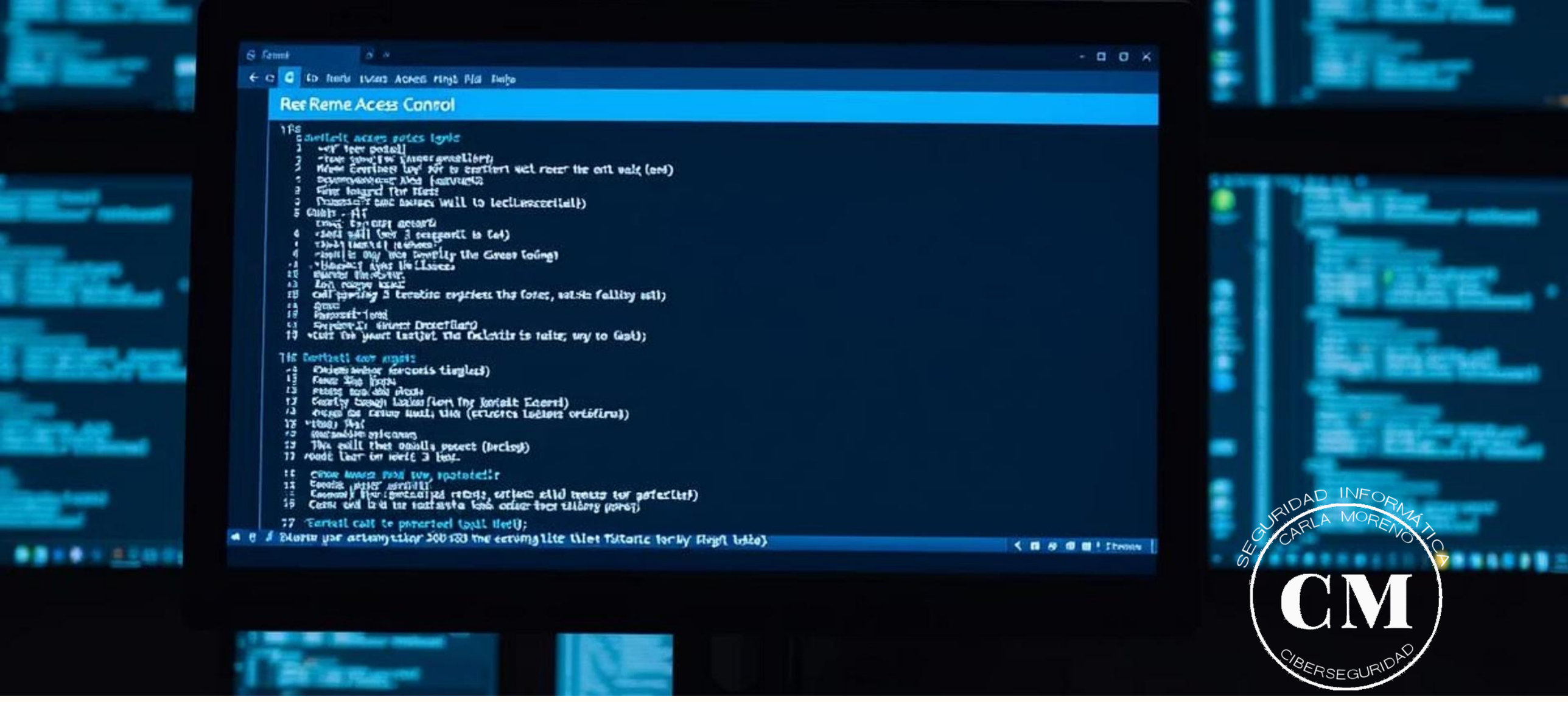


# Fase 4: Mantenimiento de Acceso

Asegura que el acceso pueda persistir sin ser detectado.

## Backdoors

Instala puertas traseras controladas para acceso continuo.

## Shells y troyanos

Herramientas para control remoto dentro del sistema.

## Con fines de prueba

Siempre documentado y autorizado, sin causar daño.

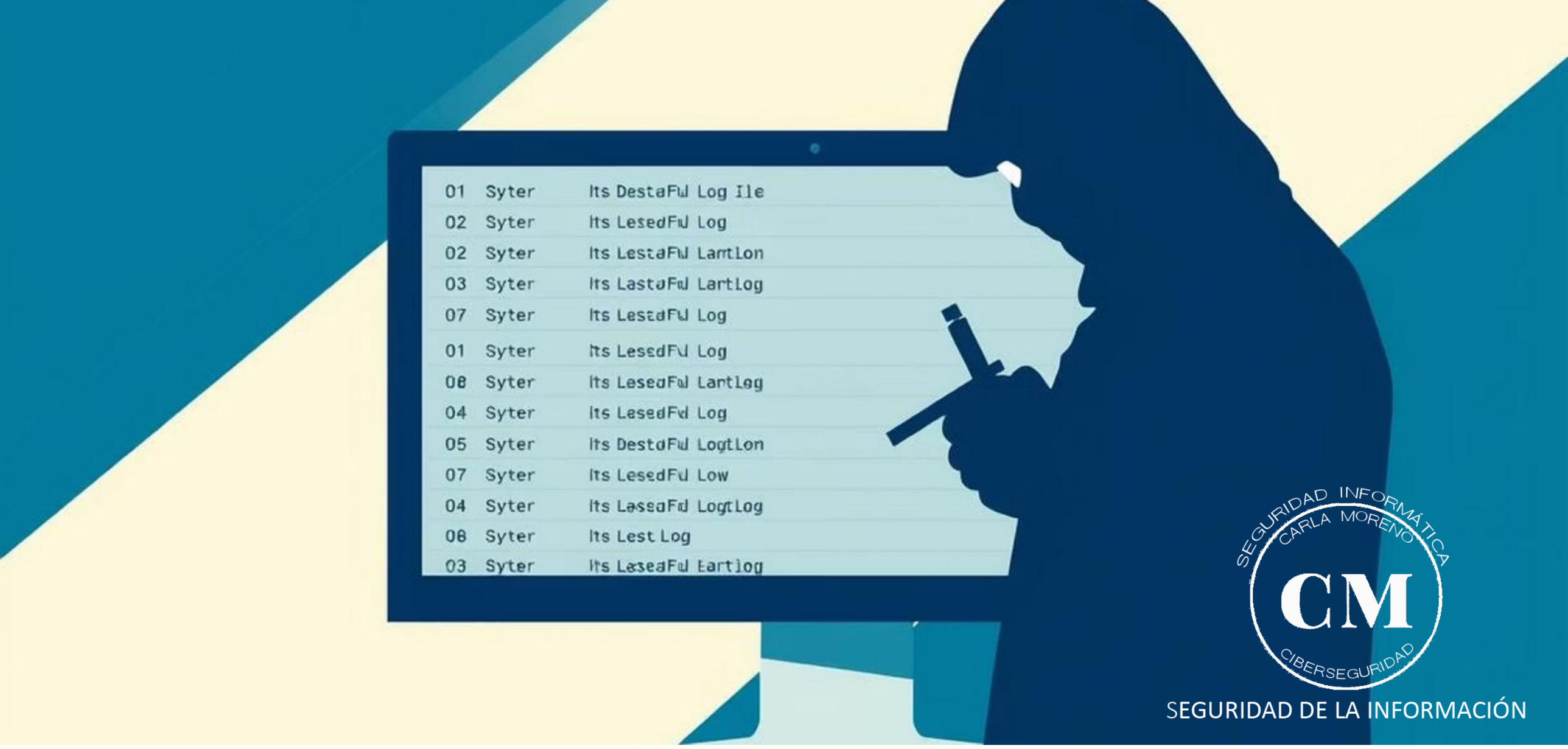


# Fase 5: Limpieza de rastros

Simula cómo un atacante elimina evidencia para evitar detección.

## Borrar logs

Elimina registros y actividades del sistema hacker.

## Archivos temporales

Limpia datos temporales generados durante el ataque.

## Control y opcional

Realizada solo si es segura y necesaria, para pruebas reales.

# Fase 6: Reporte de hallazgos

Documenta vulnerabilidades, pruebas y recomendaciones detalladas.

## Documentación técnica

Incluye evidencia y métricas para fácil comprensión.

## Mitigación

Orientación clara para corregir riesgos identificados.

## Transparencia

Comunicación clara al cliente sin alarmismos.

# Herramientas esenciales por fase

## Reconocimiento

Maltego, Recon-ng

## Escaneo

Nmap, Nessus, Nikto

## Explotación

Metasploit, SQLMap

## Post-explotación

Empire, Cobalt Strike (legal)

# Buenas prácticas clave

**Importante:** Obtén siempre la autorización por escrito antes de comenzar. Documenta cada paso con precisión. Evita comprometer sistemas reales y comunica hallazgos con calma y claridad.

**¿Te ha gustado?** Comparte esta guía y etiqueta a quien necesite saberlo.

Made with GAMMA

# Domina las claves del Ethical Hacking

Descubre prácticas esenciales para realizar pruebas de penetración seguras y eficaces. Aprende a proteger sistemas sin causar daño y a comunicar resultados con profesionalismo. ¡Sigue leyendo para evitar errores comunes y potenciar tus habilidades!

# Errores críticos en pruebas de penetración

## Alcance mal definido

Fallar en delimitar qué sistemas o recursos se evaluarán puede causar impactos legales y técnicos no deseados.

## Uso erróneo de herramientas

Aplicar software o scripts sin comprender su función puede derivar en resultados engañosos o daños inadvertidos.

SEGURIDAD DE LA INFORMACIÓN

## Impacto en producción

Testear en entornos activos puede generar interrupciones graves; siempre usar entornos controlados o réplicas.

SEGURIDAD DE LA INFORMACIÓN

# Últimos consejos y reflexiones

El ethical hacking va más allá de encontrar vulnerabilidades: implica anticipar riesgos, diseñar defensas y sumar valor continuo a las organizaciones.

Evalúa resultados, aprende de cada prueba y repite con mejoras constantes para mantener la seguridad al día ante nuevas amenazas.

**Comparte este post** y etiqueta a colegas que quieran fortalecer sus conocimientos en ciberseguridad ética.

# Sígueme en mis redes sociales

https://www.linkedin.com/in/carlamorenogamboa1411/

https://www.youtube.com/@secumomdiaries

https://github.com/secumomdiaries

SEGURIDAD INFORMÁTICA
CARLA MORENO
CM
CIBERSEGURIDAD

SEGURIDAD DE LA INFORMACIÓN