LMS > Cluster Dashboard

Table of contents

1 Site Structure
2 Service Flow
  2.1 Access to Cluster Dashboard page
  2.2 Request and download data
3 데이터 업데이트
4 Navigation Bar
  4.1 GNB
  4.2 LNB
  4.3 FNB
5 메뉴별 공통 기능
  5.1 Submenu Tab
  5.2 Menu Description
  5.3 Included Data Guide
  5.4 학교 / 반 검색
  5.5 학생 검색
  5.6 데이터 요청
  5.7 테이블 공통 요소
6 메뉴별 페이지
  6.1 Student Dashboard - Student Breakdown
  6.2 Student Dashboard - Unit Test
  6.3 School Dashboard - Usage Overview
  6.4 Digital Assessment - Assessment Summary
  6.5 Digital Assessment - Assessment History
  6.6 Downloads
    6.6.1 Downloaded File
7 String Keys

Site Structure

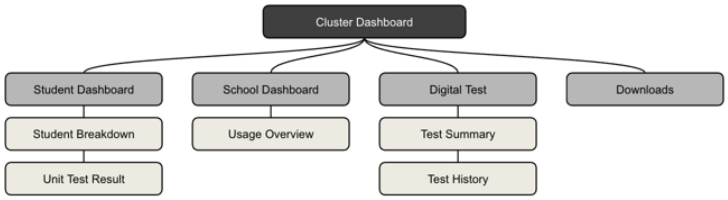

Service Flow

Access to Cluster Dashboard page

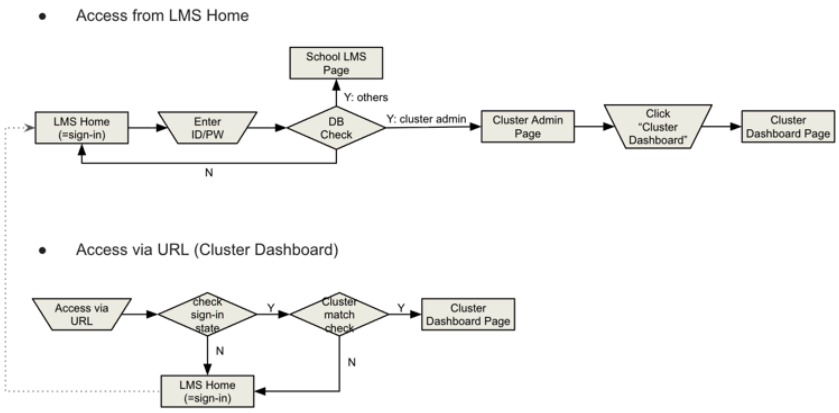

Request and download data

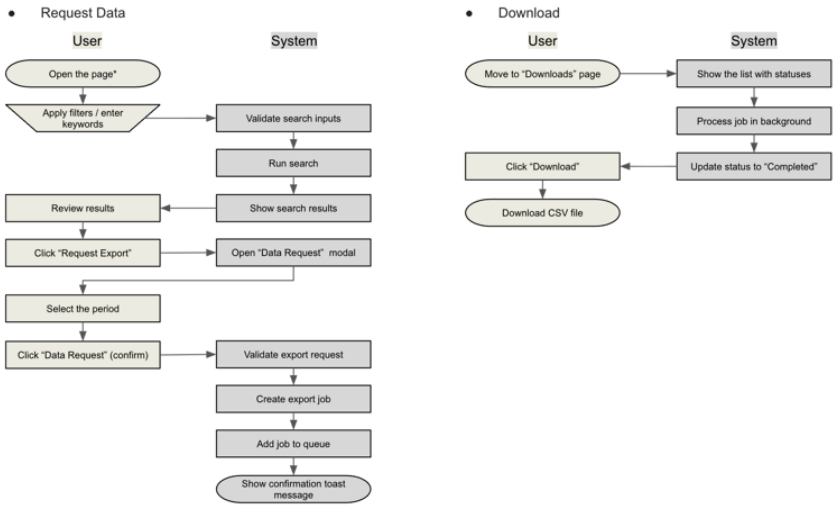

*page: Student Breakdown / Unit Test / Usage Overview / Assessment Summary / Assessment History

---

데이터 업데이트

- 모든 데이터는 매일 UTC 00:00에 업데이트된다.
- 학습 데이터를 표시하는 페이지의 디폴트 표시 내용은 가장 최근 업데이트 시점(UTC 00:00까지)의 값이다.
  - 모든 학교, 전체 기간의 데이터가 보여진다.
  - 페이지에서는 데이터는 기간에 영향을 받지 않는 항목만 표시한다.
  - 설정 기간에 따라 값이 달라지는 항목은 '데이터 요청 → 다운로드'한 파일에서 확인 가능하다.
- 단, 검색 기간 내 사용 기록이 있더라도 유저가 Device를 Sync하지 않으면 데이터가 보이지 않는다.
  - 이후 Device를 Sync하면 이전 기간의 사용 기록이 모두 업데이트된다.

Navigation Bar

GNB

Design

항목	설명
기능 목적	• 클러스터 정보, 로그아웃 기능, 언어변경 기능을 제공하기 위함
표시 내용	• {ClusterName} • Profile icon (드롭다운) • Globe icon (드롭다운)

클릭 시 동작	• {ClusterName}: 클릭 액션 없음
	• Profile icon: 드롭다운 리스트 열림 (List: Log Out)
	  ◦ Log Out → 클릭 시 로그인 페이지 이동
	• Globe icon: 드롭다운 리스트 열림 (List: 영어, 말레이, 인니, 스페인어)
	  ◦ 각 언어 → 클릭 시 페이지 언어가 해당 언어로 변경

언어 설정	• 영어가 디폴트 • 4개 언어(영어, 말레이, 인니, 스페인어 순) 모두 선택 가능 ◦ 옵션 언어명은 해당 원어로 표시 • 최근 저장한 언어값은 다음 로그인 시에도 유지 (쿠키 존재하는 한)

LNB

Design

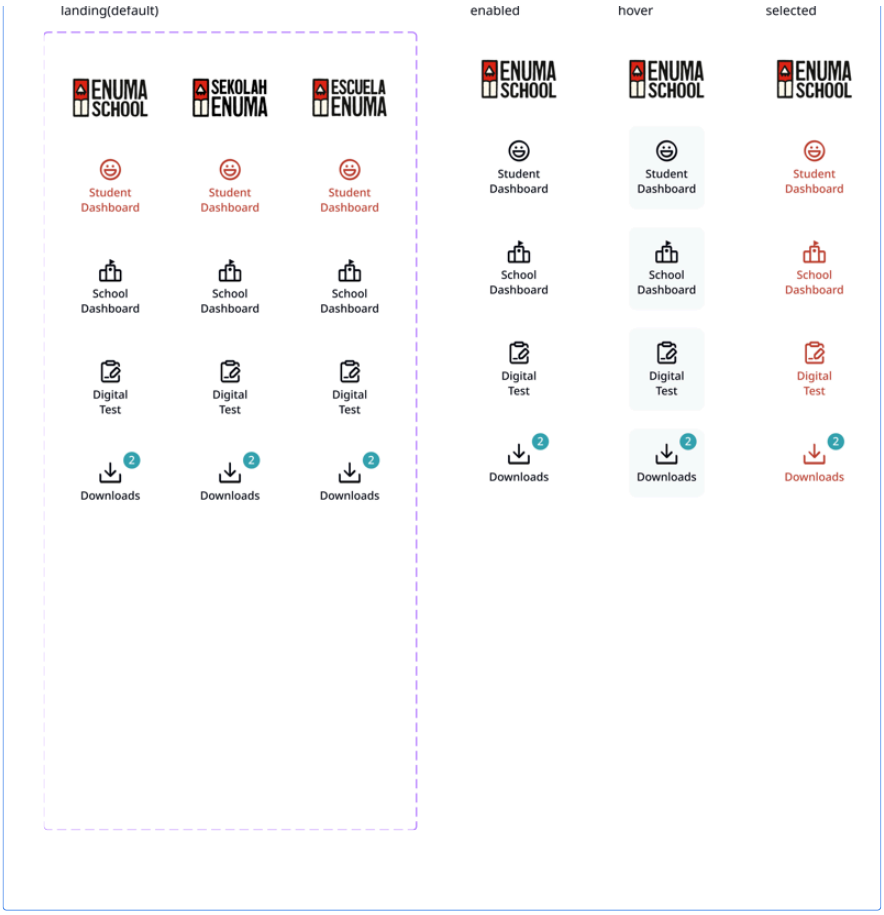

항목	설명
기능 목적	• 주요 메뉴로 이동하기 위함 • 다운로드 완료 알림 기능 제공
표시 내용	• Logo (버튼) ◦ 설정 언어에 따라 언어별 로고로 변경 • Icon + Student Dashboard (버튼) • Icon + School Dashboard (버튼) • Icon +Digital Assessment (버튼) • Icon + Downloads (버튼)
클릭 시 동작	• 로고: Student Breakdown 탭 페이지로 랜딩 • Student Dashboard: Student Breakdown 탭 페이지로 랜딩 • School Dashboard: Usage Overview 탭 페이지로 랜딩 • Digital Assessment: Assessment Summary 탭 페이지로 랜딩 • Downloads: Downloads 페이지로 랜딩
알림	• Downloads 메뉴에만 존재 • 표시 조건: 새로 다운로드 준비가 완료된 추출 요청이 있을 경우, Downloads 메뉴에 알림 아이콘을 표시 • 표시 내용: 새로 완료된 추출 건의 **개수**가 표시

	• 해제 조건: 사용자가 Downloads 페이지에 접근하면 알림 아이콘과 개수 표시는 자동으로 사라짐

FNB

Design

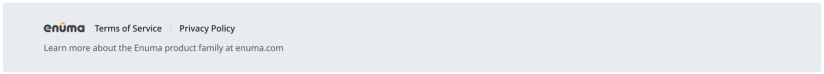

항목	설명
기능 목적	• 서비스 관련 정보를 제공하기 위함
표시 내용	• Enuma Logo • Terms of Service (텍스트 + 하이퍼링크) • Privacy Policy (텍스트 + 하이퍼링크) • Learn more about the Enuma product family at enuma.com (텍스트 + 하이퍼링크)
클릭 시 동작	• Enuma Logo: 없음 • Terms of Service: 새 탭 열림 (https://enuma.com/terms/) • Privacy Policy: 새 탭 열림 (https://enuma.com/privacy/) • Learn more about the Enuma product family at enuma.com: 새 탭 열림(https://enuma.com/en/) ◦ 설정 언어에 관계없이 /en 으로 랜딩

메뉴별 공통 기능

Submenu Tab

Design

항목	설명

Submenu Tab 제공 페이지	• Student Dashboard
	  ◦ Student Breakdown (default) / Unit Test
	• School Dashboard
	  ◦ Usage Overview (default)
	• Digital Assessment
	  ◦ Assessment Summary (default) / Assessment History

동작 방식	• 선택된 탭은 **볼드 + 빨간 텍스트 + 탭 밑줄**로 표시 • 탭 하위 영역은 선택된 Submenu 내용으로 즉시 변경

	• 페이지 새로고침 시 선택된 Submenu 탭에서 새로고침 (default 페이지로 이동 X)

Menu Description

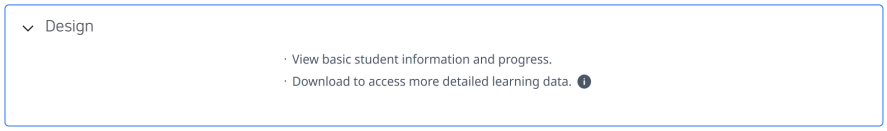

항목	설명
표시 내용	• Menu Description: 페이지별로 상이 • Download Guide: 페이지별로 상이
클릭 시 동작	<Menu Description> • 없음 <Download Guide> • 툴팁 클릭 시 Included Data Guide 안내 툴팁 제공

Included Data Guide

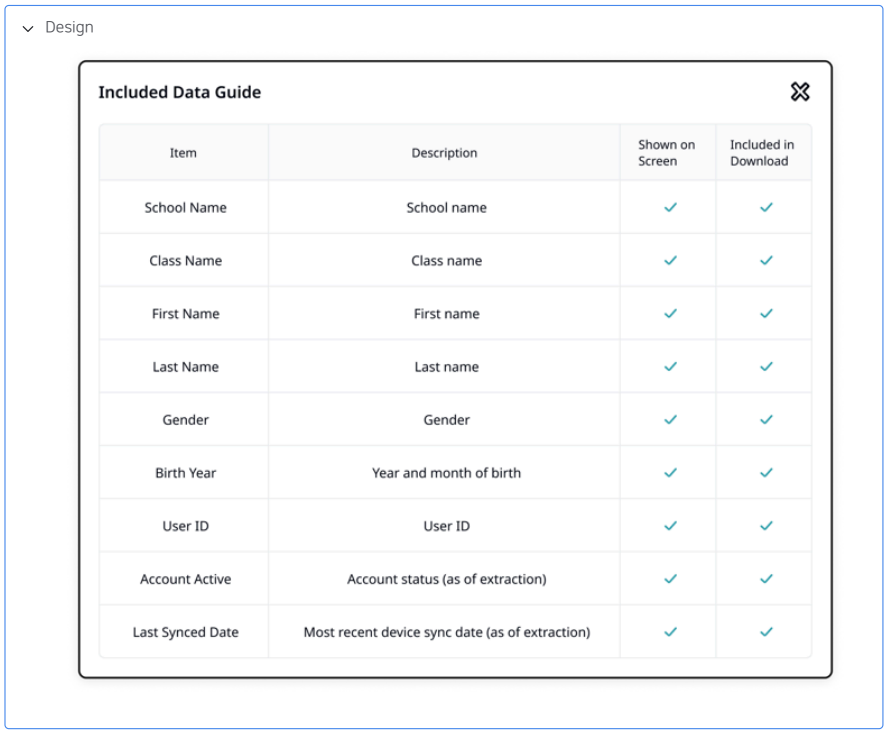

항목	설명
기능 목적	• 메뉴에서 제공하는 학습 정보에 대한 정의, 표시 위치 안내
표시 내용	• Included Data Guide • 표 (메뉴별 포함 항목은 메뉴별 페이지 기획에 포함) • 닫기 버튼

클릭 시 동작	• 모달 영역: 없음 • 부모창 영역: 모달 닫힘 • 닫기 버튼: 모달 닫힘

학교 / 반 검색

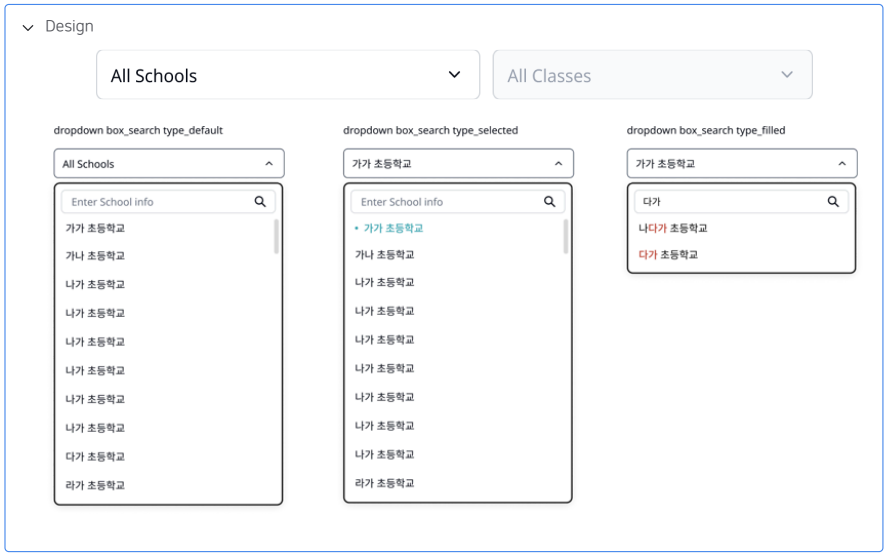

항목	설명
기능 목적	• 학교 및 반 선택 시, 해당 조건으로 필터링된 검색 결과를 제공
제공 페이지	• Student Breakdown, Unit Test, Assessment Summary, Assessment History • Usage Overview에는 학교 검색만 제공

표시 내용	• 학교
	  ◦ 드롭다운 영역 및 리스트
	  ▪ All Schools (Default)
	  ▪ {School Name} (in alphabetical order)
	  ◦ 드롭다운 영역 내 검색창
	  ▪ 플레이스홀더: School name
	• 반
	  ◦ 드롭다운 영역 및 리스트
	  ▪ All Classes (Default)
	  ▪ {Class Name} (in alphabetical order)
	  • 앞선 학교 검색에서 선택한 학교에 속한 반만 보여짐
	  ◦ 드롭다운 영역 내 검색창
	  ▪ 플레이스홀더: Class name

작동 방식	**<드롭다운 영역 클릭 시>** • 드롭다운 리스트 열림

	◦ 디폴트 상태에선 All Schools/All Classes가 selected 상태값을 가짐 ◦ 선택 값이 있는 상태에서 다시 리스트 열 경우 해당 값이 selected 상태값 가짐 • 드롭다운 아이콘 시계 방향 180도 회전 **<드롭다운 내 검색창에 텍스트 입력>** • 입력한 텍스트를 포함한 항목만 리스트에 보여짐 • 항목 내 일치하는 텍스트는 강조색으로 표시 **<드롭다운 리스트에서 항목 클릭 시>** • 드롭다운 리스트 닫힘 • 드롭다운 아이콘 시계 반대 방향 180도 회전 • 해당 조건으로 필터링된 검색 결과를 제공
예외 처리	• 학교 검색 범위가 All Schools 일 때는 반 검색 영역 비활성화 ◦ 학교 검색에서 특정 학교를 선택했을 때만 활성화

학생 검색

Design

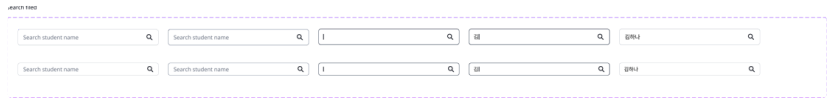

항목	설명
기능 목적	• 학생 이름을 검색하여 원하는 결과를 얻음
제공 페이지	• Student Breakdown, Unit Test, Assessment Summary, Assessment History
표시 내용	• 검색창 • 플레이스 홀더 ◦ Search student name • ⊗ 버튼 • 돋보기 아이콘
작동 방식	• 검색창 클릭 ◦ 플레이스 홀더 문구 사라짐 • 검색어 입력 • 돋보기 아이콘 클릭 ◦ First Name, Last Name 필드를 대상으로 검색을 수행 ◦ 일치하는 문자열이 있을 경우 검색 결과에 노출

데이터 요청

Design

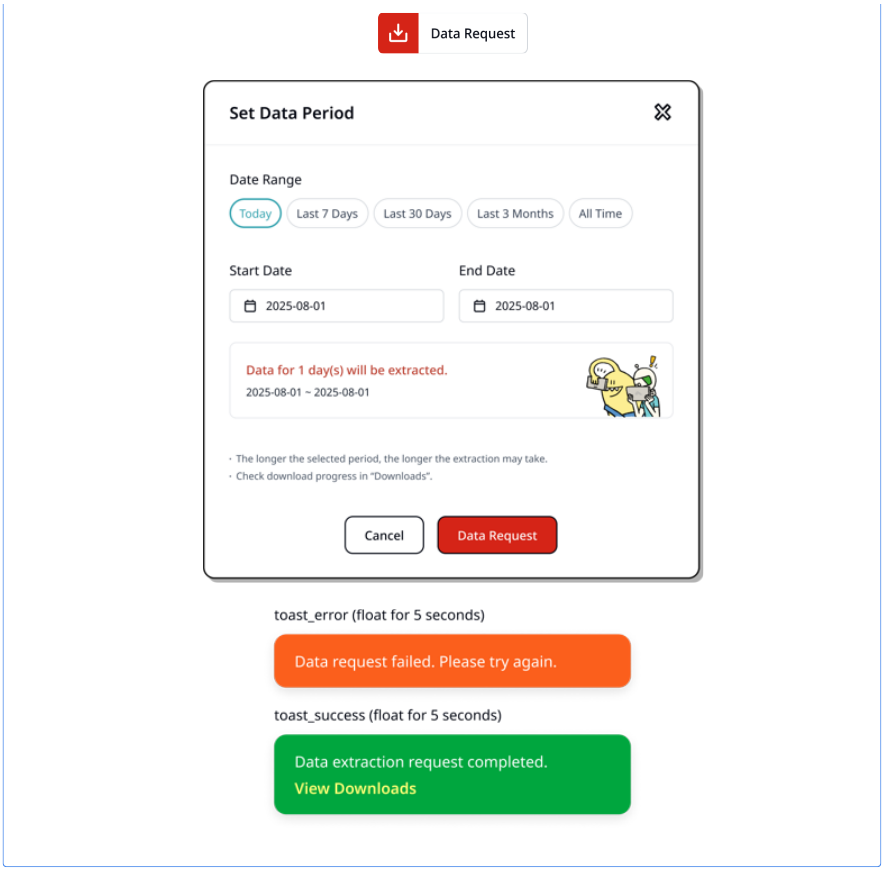

항목	설명
기능 목적	• 필터링한 결과에 대해 기간을 설정하여 데이터 추출 요청 • 요청은 Downloads 페이지에서 현황 확인, 다운로드, 취소 가능
제공 페이지	• Student Breakdown, Unit Test, Usage Overview, Assessment Summary, Assessment History

표시 내용	• 테이블 상단의 [Data Request] 버튼
	• 모달
	  ◦ Set Data Period (텍스트)
	  ◦ Date Range
	  ▪ [Today] / [Last 7 days] / [Last 30 days] / [Last 3 months] / [All Time] 버튼
	  ◦ 시작 날짜 영역
	  ▪ Start Date (텍스트)
	  ▪ {start_date} (format: dd/mm/yyyy)
	  ◦ 종료 날짜 영역
	  ▪ End Date (텍스트)
	  ▪ {end_date} (format: dd/mm/yyyy)
	  ◦ 선택 기간 표시 영역
	  ▪ 예시: Data for 1 day(s) will be extracted.
	  26/01/2026 ~ 26/01/2026

	◦ 안내 문구 영역
	  ▪ The longer the selected period, the longer the extraction may take.
	  ▪ Check download progress in “Downloads”.
	◦ [Cancel] / [Data Request] 버튼

모달 기본 작동	• 열기: [Data Request] 버튼 클릭 (부모창 영역 dimmed)
	• 닫기
	  ◦ 입력값 저장 후 닫기: 입력값 유효성 검증 통과 시 다운로드 버튼 활성화 → 버튼 클릭하여 다운로드 요청 후 모달 닫힘
	  ◦ 입력값 저장 없이 닫기: Cancel / ⊗ 버튼 / 부모창 영역 클릭 시

디폴트 상태	• Date Range: Today
	• Start Date: {today}
	• End Date: {today}
	• 선택 기간 표시 영역
	  ◦ Data for 1 day(s) will be extracted.
	  ◦ {today} – {today}

빠른 기간 선택	• 선택값: 버튼 색으로 표시
	• 날짜 계산 기준
	  ◦ Today: {today}
	  ◦ last 7 days: ({today} - 6 days) ~ {today}
	  ◦ last 30 days: ({today} - 29 days) ~ {today}
	  ◦ Last 3 months: ({today} - 3 months + 1 day) ~ {today}
	• 시작 날짜, 종료 날짜, 선택 기간 표시 영역의 날짜 정보에 선택값 반영

날짜 입력 필드	• 날짜 입력 필드 클릭 시
	  ◦ 빠른 기간 선택의 선택값 해제
	  ◦ 입력창의 날짜 전체가 선택(드래그된 상태)
	  ◦ 캘린더에 해당 날짜 선택(원으로 표시)된 캘린더 팝업 열림
	• 사용자 입력 방식
	  ◦ 방법 1: 캘린더 UI에서 날짜 선택
	  ◦ 방법 2: 직접 숫자 입력(dd/mm/yyyy 형식)

캘린더 선택 방식	• 년/월 변경
	  ◦ 드롭다운 리스트에서 년/월 선택하여 캘린더 이동
	  ◦ 좌우 화살표 버튼 클릭으로 월 이동
	  ◦ 단, 오늘이 속한 년/월 이후로는 이동 불가
	• 날짜 변경
	  ◦ 특정 날짜 클릭하여 선택 → 캘린더 닫힘
	  ◦ 형식 및 유효 날짜 검증 수행

날짜 입력 방식	• 입력 포맷: dd/mm/yyyy ◦ 숫자 두 개 입력 시 자동으로 / 표시 ▪ 예시: 숫자 07112025를 입력하면 `07/11/2025` 표시 ◦ 문자, 특수문자 입력 시 입력값 미반영 ◦ 월이나 일 자릿수 부족 시 자동 보정 가능 (예: `7/1/2025` → `07/01/2025`) • 날짜 변경 ◦ 사용자가 Enter 키를 누르거나 캘린더 외 영역 클릭 → 캘린더 닫힘 ◦ 형식 및 유효 날짜 검증 수행
유효성 검증 및 오류 처리	• 유효할 경우 ◦ 선택 기간 표시 영역에 선택한 기간 표시 ▪ Data for {period} day(s) will be extracted. {start_date} - {end_date} ◦ [Data Request] 버튼 활성화 • 유효하지 않을 경우 ◦ 날짜 인풋 박스 하단에 오류 문구 노출 ▪ 존재하지 않는 날짜: Invalid date. Please select a valid date. • e.g. 31/02/2025, 00/00/0000 ▪ 종료일이 시작일보다 빠른 경우: The end date must be after the start date. ◦ [Data Request] 버튼 비활성화
Request 성공 여부에 따른 토스트 메시지	• 페이지 좌측에 노출 (5초 간) • 성공 시 ◦ Data extraction request completed. ◦ View Downloads (클릭 시 다운로드 페이지로 이동) • 실패 시 ◦ Data request failed. Please try again.

테이블 공통 요소

항목	설명
검색 결과 개수	Showing 999 result(s) • Showing {ResultCount} result(s)
Row per Page 드롭다운	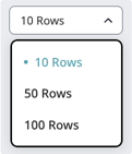 • Default: 10 rows

	• Options: 10 rows / 50 rows / 100 rows • 검색 결과 수 0일 때 미노출

Pagination Bar	1 2 3 4 5 6 7 8 9 10
	<표시 내용>
	• 페이지 번호(1, 2, 3 ⋯)
	  ◦ 최대 보이는 숫자 수 10개
	• 좌측 이동 버튼 (Previous)
	• 첫 페이지 이동 버튼 (First)
	• 우측 이동 버튼 (Next)
	• 마지막 페이지 이동 버튼 (Last)
	<페이지 생성 규칙>
	• 검색 결과 수 > 선택된 Row 수
	  ◦ 페이지네이션 바 노출
	  ◦ 페이지 수 = `총 결과 수 ÷ Row 수`, 소수점 존재 시 올림(+1)
	• 검색 결과 수 ≤ 선택된 Row 수
	  ◦ 페이지네이션 바는 노출되지만 페이지 번호는 1 페이지만 활성화
	  ◦ 양쪽 이동 버튼(Previous/Next) 모두 비활성화
	• 검색 결과 수 0
	  ◦ 페이지네이션 미노출
	<버튼 상태>
	• 첫 페이지 선택 시
	  ◦ Previous / First 버튼 비활성화
	  ◦ Next / Last는 활성화
	• 마지막 페이지 선택 시
	  ◦ Next / Last 버튼 비활성화
	  ◦ Previous / First는 활성화
	<페이지 이동>
	• 번호 클릭 또는 First /Previous / Next / Last 버튼 클릭 시 해당 페이지로 즉시 이동
	• 테이블은 선택한 페이지의 데이터로 갱신
	• Pagination UI는 선택 페이지를 강조

정렬	School Name • 테이블의 특정 열에만 정렬 기능 제공 (메뉴별 테이블 디자인 샘플 참고) • 디폴트 정렬 기준 ◦ 기본 정렬 열과 정렬 기준은 각 페이지의 기획서에 명시된 내용을 따름 • 정렬 버튼 클릭 시 동작

	◦ 초기 상태 (A): Neutral ◦ 첫 클릭 (B): 오름차순 정렬 (^ 아이콘 선택됨) ◦ 재클릭 (C): 내림차순 정렬 (V 아이콘 선택됨) ◦ 이후 클릭 시 **A → B → C 순으로 반복** • 다중 열 정렬 ◦ 여러 열의 정렬이 동시에 적용될 수 있음 ◦ 단, 가장 최근에 설정한 정렬 조건이 가장 높은 우선순위를 가짐
필터	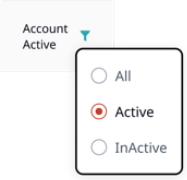 • Student Breakdown 페이지의 Account Active 열에만 제공 • Default: Active 값 선택 • Options: All / Active / Inactive (중복선택 불가)
결과 없음	 • 데이터가 존재하지 않거나 필터/검색 결과 없는 경우 문구 노출 ◦ 문구: No data to display • 이때 Page per Row 드롭다운, 페이지네이션 미노출

메뉴별 페이지

Student Dashboard - Student Breakdown

항목	설명
상단 문구	• View basic student information and progress. • Download to access more detailed learning data. ⓘ
Included Data Guide	포함
검색	학교, 반, 학생 검색 모두 포함

정렬	• Default: Last synced date 내림차순 (new → old) • 기능 제공 열: School Name / Class Name / First Name / Last Name / Gender / Birth Year / Student ID / Last Synced Date
열 필터	• Default: Active 선택 • 기능 제공 열: Account Active열
열 툴팁	미포함
과목 관련 정보 노출 기준	• 클러스터 하위의 학교, 학생이 가지고 있는 모든 과목 노출 ◦ e.g. 클러스터 내 모든 학교가 수학, 영어 패키지만 사용할 경우 L1 과목 관련 열은 노출되지 않음 • 학생이 특정 과목에 대한 데이터를 가지고 있지 않는 경우에는 해당 셀에 - 표시 • 과목 노출 순서: L1(인도네시안/말레이시안), Math, English

Included Data Guide

Student Breakdown

	Item	Description	Shown on Screen	Included in Download
1	School Name	School name	O	O
2	Class Name	Class name	O	O
3	First Name	First name	O	O
4	Last Name	Last name	O	O
5	Gender	Gender	O	O
6	Birth Year	Year and month of birth	O	O
7	Student ID	Student ID	O	O
8	Account Active	Account status (as of extraction)	O	O
9	Last synced date	Most recent device sync date (as of extraction)	O	O
10	Device Sync Required	Device not synced for 15+ days (as of extraction)	O	O
11	Device Info	Device Information	O	O
12	First Played On	Date of first app use		O

13	Recent Played On	Most recent date of app use (as of extraction)		0
14	Earned Stars	Total number of stars earned within the selected period		0
15	Days Played	Total days the app was used within the selected period		0
16	Completed Lessons (All)	Total lessons completed across all subjects within the selected period		0
17	Completed Lessons (ID)	Total Blonesian language lessons completed within the selected period		0
18	Completed Lessons (MS)	Total Malay language lessons completed within the selected period		0
19	Completed Lessons (Math)	Total Math lessons completed within the selected period		0
20	Completed Lessons (Eng)	Total English lessons completed within the selected period		0
21	Play Time	Total learning time within the selected period = Core time + Library time		0
22	Core Time	Lesson learning time within the selected period = Lesson + Map + Reward + Digital Test		0
23	Library Time	Library usage within the selected period		0
24	Play Time (ID)	Total Blonesian language study time within the selected period		0
25	Play Time (MS)	Total Malay language study time within the selected period		0
26	Play Time (Math)	Total Math study time within the selected period		0
27	Play Time (Eng)	Total English study time within the selected period		0

28	Landing Level (ID)	Landing level for Blonesian language subject	0	0
29	Current Level (ID)	Current level of Blonesian language subject	0	0
30	Current Unit (ID)	Current unit of Blonesian language subject	0	0
31	Unit Objectives (ID)	Current unit learning objectives for the Blonesian language subject	0	0
32	Landing Level (MS)	Landing level for Malay language subject	0	0
33	Current Level (MS)	Current level of Malay language subject	0	0
34	Current Unit (MS)	Current unit of Malay language subject	0	0
35	Unit Objectives (MS)	Current unit learning objectives for the Malay language subject	0	0
36	Landing Level (Math)	Landing level for Math subject	0	0
37	Current Level (Math)	Current level of Math subject	0	0
38	Current Unit (Math)	Current unit of Math subject	0	0
39	Unit Objectives (Math)	Current unit learning objectives for the Math subject	0	0
40	Landing Level (Eng)	Landing level for English subject	0	0
41	Current Level (Eng)	Current level of English subject	0	0
42	Current Unit (Eng)	Current unit of English subject	0	0
43	Unit Objectives (Eng)	Current unit learning objectives for the English subject	0	0

Student Dashboard - Unit Test

항목	설명
상단 문구	• View unit test results for students in the cluster. • Download to access more detailed learning data.
Included Data Guide	포함
검색	학교, 반, 학생 검색 모두 포함
정렬	• Default: Date 내림차순 (new → old) • 기능 제공 열: School Name / Class Name / First Name / Last Name / Gender / Birth Year / Student ID / Date
열 필터	미포함
열 툴팁	미포함

Included Data Guide

Unit Test

	Item	Description	Shown on Screen	Included in Download
1	School Name	School name	O	O
2	Class Name	Class name	O	O
3	First Name	First name	O	O
4	Last Name	Last name	O	O
5	Gender	Gender	O	O
6	Birth Year	Year and month of birth	O	O
7	Student ID	Student ID	O	O
8	Number of Completions	Number of unit tests completed		O
9	Date	Date the unit test was completed	O	O
10	Subject	Tested subject		O
11	Level	Tested level		O
12	Unit	Tested unit		O
13	Unit Objectives	Tested learning objectives		O

14	Pass or Fail	Pass/Fail status (Pass: ≥ 75 / Fail: < 75)		O
15	Correct Answers	Number of correctly answered questions		O
16	Total Questions	Total number of questions		O

School Dashboard - Usage Overview

항목	설명
상단 문구	• View Enuma School usage by school. • Download to access more detailed learning data.
Included Data Guide	포함
검색	학교 검색만 포함
정렬	• Default: Last synced date 내림차순 (new → old) • 기능 제공 열: School Code / School Name / Accounts Granted / Last Synced Date
열 필터	미포함
열 툴팁	미포함
과목 관련 정보 노출 기준	• 클러스터 하위의 학교, 학생이 가지고 있는 모든 과목 노출 ◦ e.g. 클러스터 내 모든 학교가 수학, 영어 패키지만 사용할 경우 L1 과목 관련 열은 노출되지 않음 • 학교 내 모든 학생이 특정 과목에 대한 데이터를 가지고 있지 않는 경우에는 해당 셀에 - 표시 • 과목 노출 순서: 인니, 말레이, 수학, 영어

Included Data Guide

Usage Overview

	Item	Description	Shown on Screen	Included in Download
1	School Code	School code	O	O
2	School Name	School name	O	O
3	Accounts Granted	Total accounts issued by the school	O	O

4	Accounts Active	Total active accounts as of data extraction		0
5	Number of Active Users	Total users with learning activity within selected period		0
6	Last Synced Date	The sync date of the student who most recently synced at that school	0	0
7	Synced Accounts (Last 15 days) (%)	Percentage of accounts synced within the last 15 days as of data extraction	0	0
8	Synced Accounts (16–30 days ago) (%)	Percentage of accounts last synced 16-30 days ago as of data extraction	0	0
9	Synced Accounts (30+ days ago) (%)	Percentage of accounts last synced more than 31 days ago as of data extraction	0	0
10	Days Played	Total study days by all users within selected period		0
11	Completed Lessons (All)	Total lessons completed by all users across all subjects within selected period		0
12	Completed Lessons (ID)	Total Blonesian language lessons completed within the selected period		0
13	Completed Lessons (MS)	Total Malay language lessons completed within the selected period		0
14	Completed Lessons (Math)	Total Math lessons completed within the selected period		0
15	Completed Lessons (Eng)	Total English lessons completed within the selected period		0
16	Play Time	Total learning time within the selected period = Activity time + Library time		0
17	Activity Time	Lesson learning time within the selected period = Lesson +		0

		Map + Reward + Digital Test		
18	Library Time	Library usage within the selected period		O
19	Play Time (ID)	Total Blonesian language study time within the selected period		O
20	Play Time (MS)	Total Malay language study time within the selected period		O
21	Play Time (Math)	Total Math study time within the selected period		O
22	Play Time (Eng)	Total English study time within the selected period		O

Digital Assessment - Assessment Summary

항목	설명
상단 문구	• View results from the first baseline and the most recent endline digital assessments. • Download learning data for further analysis.
Included Data Guide	포함
검색	학교, 반, 학생 검색 모두 포함
정렬	• Default: Date (Baseline) 내림차순 (new → old) • 기능 제공 열: School Name / Class Name / First Name / Last Name / Gender / Birth Year / Student ID / Date (Baseline) / Date (Endline)
열 필터	미포함

열 툴팁	• 과목별 영역 열에 포함
	  ◦ 인니: 13개 (BI1 ~ BI13)
	  ◦ 말레이: 7개 (BM1 ~ BM7)
	  ◦ 수학: 10개 (M1 ~ M10)
	  ◦ 영어: 10개 (E1 ~ E10)
	• 스트링키: CD_TestCommon_M#_Desc

과목 관련 정보 노출 기준	• 클러스터 하위의 학교, 학생이 가지고 있는 모든 과목 노출 ◦ e.g. 클러스터 내 모든 학교가 수학, 영어 패키지만 사용할 경우 L1 과목 관련 열은 노출되지 않음 • 학교 내 모든 학생이 특정 과목에 대한 데이터를 가지고 있지 않는 경우에는 해당 셀에 - 표시 • 과목 노출 순서: 인니, 말레이, 수학, 영어

Included Data Guide

Assessment Summary

	Item	Description	Shown on Screen	Included in Download
1	School Name	School name	O	O
2	Class Name	Class name	O	O
3	First Name	First name	O	O
4	Last Name	Last name	O	O
5	Gender	Gender	O	O
6	Birth Year	Year and month of birth	O	O
7	Student ID	Student ID	O	O
8	Date (Baseline)	First baseline assessment date	O	O
9	Date (Endline)	Most recent endline assessment date	O	O
10	Assessment Result	assessment result	O	O

Digital Assessment - Assessment History

항목	설명
상단 문구	• View digital assessment results for students in the cluster. • Download learning data for further analysis.
Included Data Guide	포함
검색	학교, 반, 학생 검색 모두 포함
정렬	• Default: Date 내림차순 (new → old) • 기능 제공 열: School Name / Class Name / First Name / Last Name / Gender / Birth Year / Student ID / Type / Date
열 필터	미포함
열 툴팁	• 과목별 영역 열에 포함 ◦ 인니: 13개 (BI1 ~ BI13)

	◦ 말레이: 7개 (BM1 ~ BM7) ◦ 수학: 10개 (M1 ~ M10) ◦ 영어: 10개 (E1 ~ E10) • 스트링키: CD_TestCommon_M#_Desc
과목 관련 정보 노출 기준	• 클러스터 하위의 학교, 학생이 가지고 있는 모든 과목 노출 ◦ e.g. 클러스터 내 모든 학교가 수학, 영어 패키지만 사용할 경우 L1 과목 관련 열은 노출되지 않음 • 학교 내 모든 학생이 특정 과목에 대한 데이터를 가지고 있지 않는 경우에는 해당 셀에 - 표시 • 과목 노출 순서: 인니, 말레이, 수학, 영어

Included Data Guide

Assessment History

	Data Field	Description	Shown on Screen	Included in Download
1	School Name	School name	O	O
2	Class Name	Class name	O	O
3	First Name	First name	O	O
4	Last Name	Last name	O	O
5	Gender	Gender	O	O
6	Birth Year	Year and month of birth	O	O
7	Student ID	Student ID	O	O
8	Type	Assessment type (Baseline or Endline assessment)	O	O
9	Number of Completions	Number of times that assessment type was completed	O	O
10	Date	Date the assessment was completed	O	O
11	Assessment Result	Assessment result	O	O

Downloads

Design

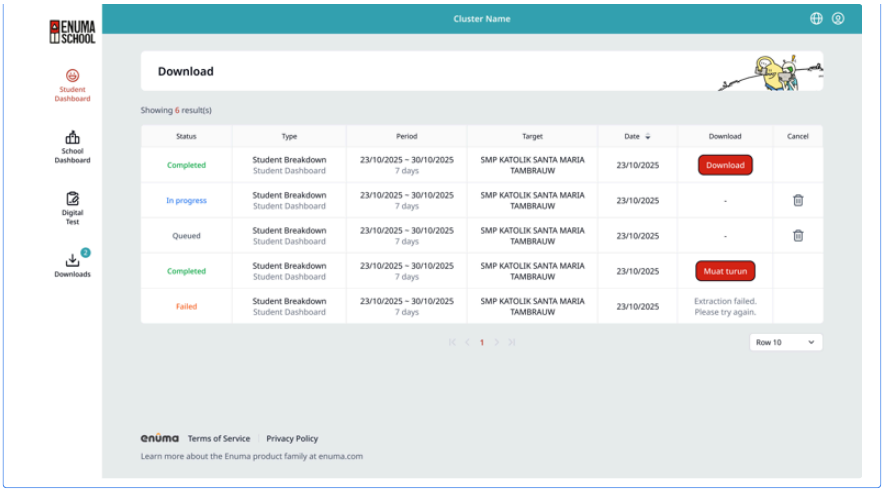

항목	설명
기능 목적	• 각 페이지에서 요청한 데이터 요청 목록을 확인 • 준비 완료된 요청 데이터를 Excel 다운로드
표시 내용	• 검색 결과 개수 ◦ Showing {ResultCount} result(s) • 테이블: Status / Type / Period / Target / Date / Download / Cancel • Pagination Bar • Row per Page 드롭다운
데이터가 존재하지 않을 때 표시 내용	• 검색 결과 개수: Showing 0 result(s) • 테이블 내 문구 노출: No data to display • Pagination Bar / Row per Page 드롭다운 미노출
Status 열	• QUEUED: 추출 대기 중인 요청 • IN PROGRESS: 추출 진행 중인 요청 • COMPLETED: 추출 완료, 다운로드 가능 상태 • FAILED: 다운로드 실패

Type 열	• 해당 요청의 출처 메뉴를 표시
	• 표시 내용
	  ◦ {MenuTitle}
	  ◦ {SubMenuTitle}

Period	• 요청 시 설정한 데이터 기간을 표시
	• 표시 내용
	  ◦ {StartDate} - {EndDate}
	  ◦ {period} day(s)

Target	• 요청의 필터 및 검색어 정보 • 표시 내용 ◦ 필터 및 검색어 없음 → All data

	◦ 필터 적용 → {SchoolName} or {SchoolName} - {ClassName} ◦ 검색 적용 → {TypedSearch}
Date	• 데이터 추출 요청일 ◦ Default: 내림차순 (new → old) ◦ 정렬 기능 제공 • 표시 내용: {RequestDate}
Download	• QUEUED, IN PROGRESS Status ◦ - 표시 • COMPLETED Status ◦ [Download] 버튼 노출 ◦ 다운로드 후에도 비활성화되지 않음 ◦ 다운로드 횟수 제한 없음 • FAILED Status ◦ Extraction failed. Please try again. 문구 노출 ◦ 클릭 액션 없음
Cancel	• QUEUED, IN PROGRESS Status 일 때 휴지통 아이콘 표시 ◦ 나머지 상태에선 미노출 • 클릭 시 해당 행 삭제

Downloaded File

항목	설명
다운로드 파일	• excel file • File name: {ClusterName}_{SubMenuTitle}_{RequestDate} • Tab name: {SubMenuTitle} • 파일 내 언어: 요청 시점의 페이지 설정 언어
csv 파일 포함 항목	• {SubMenuTitle} • Request Date: {RequestDate} ◦ 🇺🇸 Request Date ◦ 🇮🇩 Tanggal permintaan ◦ 🇲🇾 Tarikh permintaan ◦ 🇪🇸 Fecha de solicitud • Period: {StartDate} - {EndDate} ({period}day(s)) ◦ 🇺🇸 Period / day(s) ◦ 🇮🇩 Periode / hari ◦ 🇲🇾 Tempoh / hari ◦ 🇪🇸 Periodo / día(s) • Data Table (w/ header description)

샘플 파일	Link

String Keys

스트링키 구글 스프레드시트 (Link)

Navigation Bar

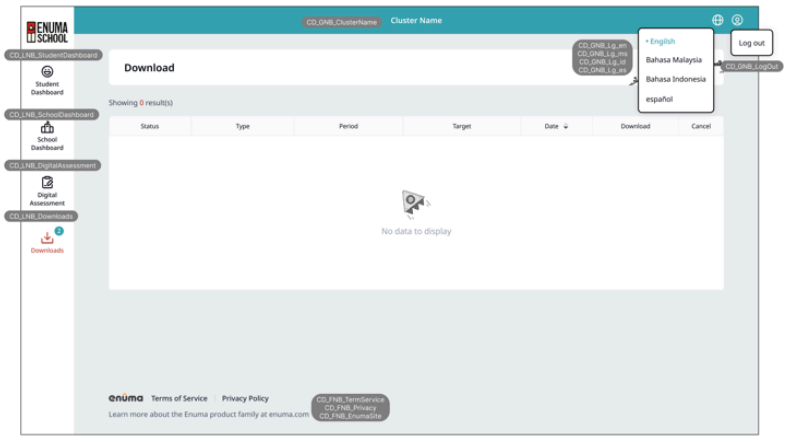

Table Common

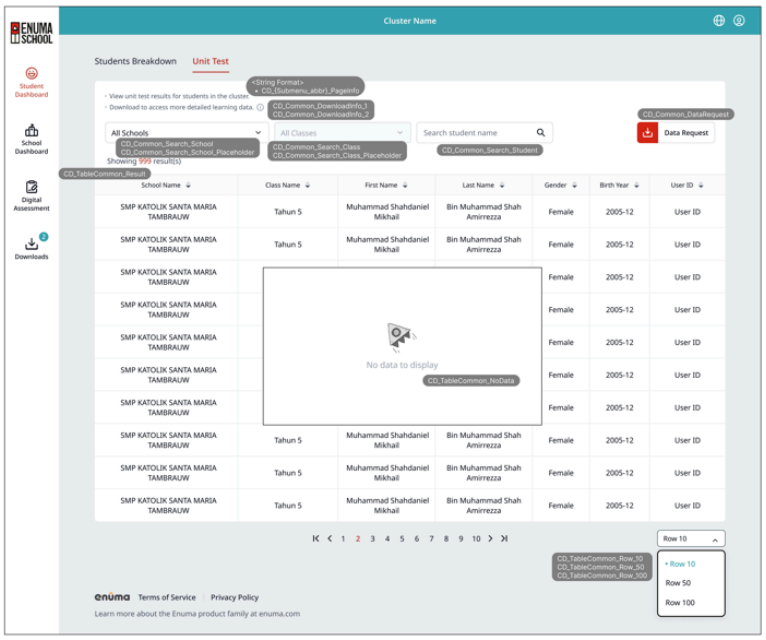

Included Data Guide

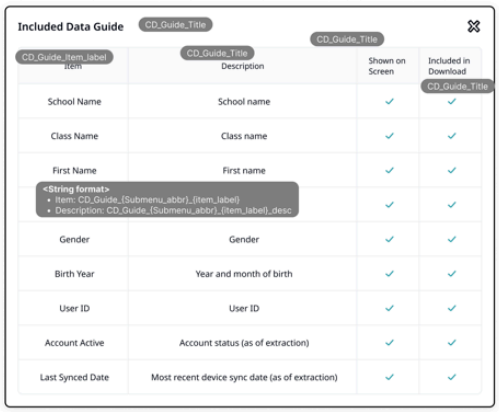

- Submenu abbreviation: **SB** (Student Breakdown) / **UT** (Unit Test) / **UO** (Usage Overview) / **AS** (Assessment Summary) / **AH** (Assessment History)

Data Request Modal

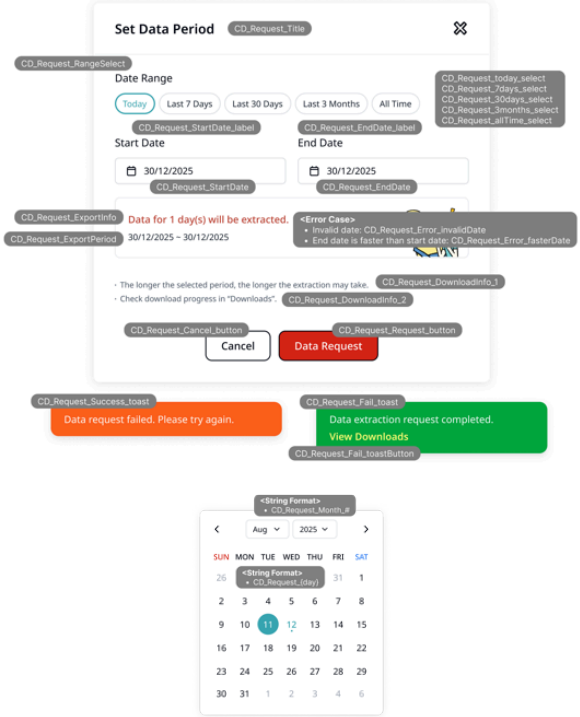

- day: Sun / Mon / Tue / Wed / Thu / Fri / Sat

SubMenu

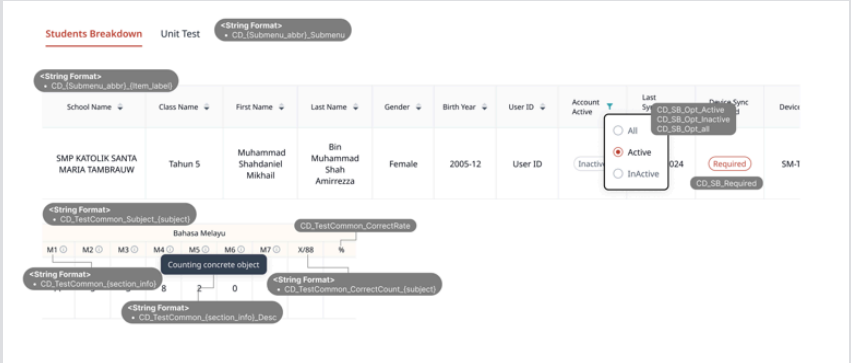
Students Breakdown
Unit Test
<String Format>
• CD_{Submenu_abbr}_Submenu
<String Format>
• CD_{Submenu_abbr}_{Item_label}
School Name
Class Name
First Name
Last Name
Gender
Birth Year
User ID
Account Active
Last Sy
Device
SMP KATOLIK SANTA MARIA TAMBRAUW
Tahun 5
Muhammad Shahdaniel Mikhail
Bin Muhammad Shah Amirrezza
Female
2005-12
User ID
All
Active
InActive
CD_SB_Opt_Active
CD_SB_Opt_Inactive
CD_SB_Opt_all
Required
CD_SB_Required
<String Format>
• CD_TestCommon_Subject_{subject}
Bahasa Melayu
CD_TestCommon_CorrectRate
M1
M2
M3
M4
M5
M6
M7
X/88
%
Counting concrete object
<String Format>
• CD_TestCommon_{section_info}
<String Format>
• CD_TestCommon_CorrectCount_{subject}
<String Format>
• CD_TestCommon_{section_info}_Desc

Downloads

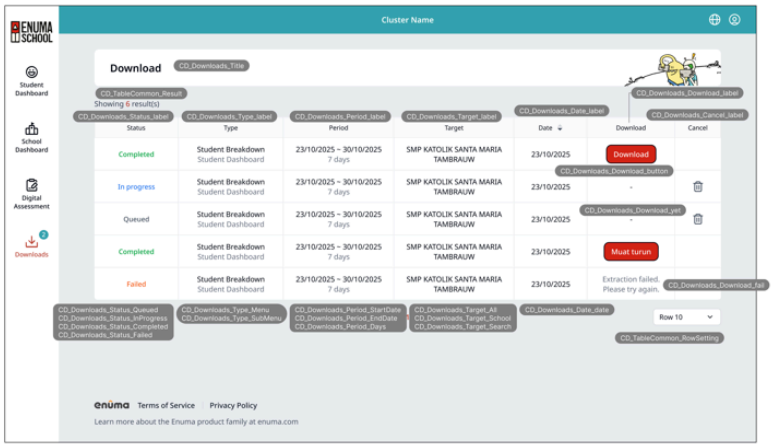
ENUMA SCHOOL
Cluster Name
Student Dashboard
School Dashboard
Digital Assessment
Downloads
Download
CD_Downloads_Title
CD_TableCommon_Result
Showing 6 result(s)
CD_Downloads_Download_label
CD_Downloads_Status_label
CD_Downloads_Type_label
CD_Downloads_Period_label
CD_Downloads_Target_label
CD_Downloads_Date_label
CD_Downloads_Cancel_label
Status
Type
Period
Target
Date
Download
Cancel
Completed
Student Breakdown
Student Dashboard
23/10/2025 ~ 30/10/2025
7 days
SMP KATOLIK SANTA MARIA TAMBRAUW
23/10/2025
Download
CD_Downloads_Download_button
In progress
Queued
CD_Downloads_Download_yet
Completed
Muat turun
Failed
Extraction failed.
Please try again.
CD_Downloads_Download_fai
CD_Downloads_Status_Queued
CD_Downloads_Status_InProgress
CD_Downloads_Status_Completed
CD_Downloads_Status_Failed
CD_Downloads_Type_Menu
CD_Downloads_Type_SubMenu
CD_Downloads_Period_StartDate
CD_Downloads_Period_EndDate
CD_Downloads_Period_Days
CD_Downloads_Target_All
CD_Downloads_Target_School
CD_Downloads_Target_Search
CD_Downloads_Date_date
Row 10
CD_TableCommon_RowSetting
enuma
Terms of Service
Privacy Policy
Learn more about the Enuma product family at enuma.com